

Beratung unterstützt den Verkauf: Software für prothetische Versorgungen

Nach dem erfolgreichen Einsatz in der Zahnarztpraxis wird die Software „Assistent Prothetik“ immer mehr auch im Dentallabor eingesetzt. Die Bebilderung von Kostenvoranschlägen, die direkte Patientenberatung mittels Laptop in der Praxis oder auch die Patientenberatung im Labor führen zu einem deutlichen Anstieg des Umsatzes.

Mit wenigen Mausklicks lassen sich individuell für den Patienten geplante prothetische Versorgungen am Bildschirm darstellen und die kosmetischen Auswirkungen in der Frontalansicht zeigen. Aus den Bilddaten können mit dem Zusatzmodul „Estimate“ die voraussichtlichen Kosten ermittelt werden. Die vorgegebenen Labor- und Praxispreise lassen sich jederzeit individuell anpassen. Eingefügt in die verschiedenen Layouts des Formularmanagers lassen sich die Vorschläge archivieren und, versehen mit der Labor- oder Praxisanschrift,

problemlos ausdrucken. Ebenfalls zum Programm gehört eine Bilddatenbank. In diesem Katalog werden eigene Bilder, Filme oder Töne verwaltet und per Drag und Drop in andere Anwendungen oder z.B. den Formularmanager verschoben. Unter der Rubrik „Merkblätter“ finden sich vorgefertigte Seiten zu allgemeinen Themen, die jederzeit geändert oder ergänzt werden können.

Die 31 Filme umfassende Film- und Toolpalette hilft dem Patienten technische Vorgänge, z. B. bei Implantaten, Klammern, Teleskopen, Infos über Kronenarten, Veneers, Füllungen usw., verständlich und auf einfache, saubere und unblutige Weise näher zu bringen. Dieses leistungsfähige Werkzeug unterstützt den Verkauf und legt das Preis-Leistungs-Verhältnis eindrucksvoll offen. Planungen lassen sich wirkungsvoll umsetzen, Prothetik überzeugend darstellen und die Patienten sind begeistert.

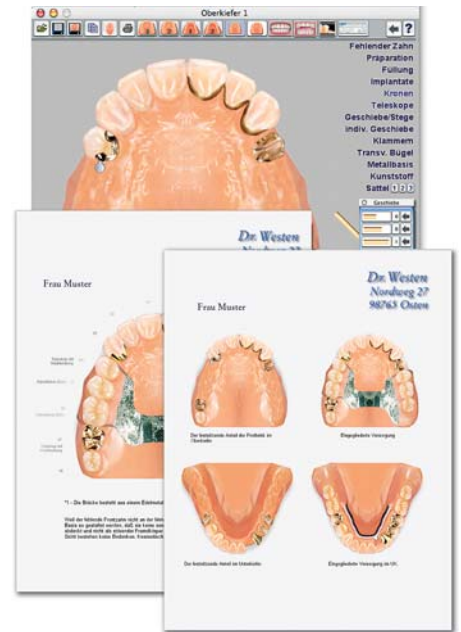

is-dental GmbH
Wilhelmstraße 8
48653 Coesfeld
E-Mail: info@is-dental.com
www.is-dental.com

Mehrplatzabsaugung: Längere Laufzeit durch kollektorlose Motoren

Bereits zur IDS 2005 präsentierte KaVo für das zahntechnische Labor die neue Mehrplatzabsaugung EXTRAmatic. Eines der herausragenden Merkmale der KaVo EXTRAmatic Mehrplatzabsaugung ist der Einsatz kollektorloser Motoren.

Diese garantieren eine deutlich längere Laufzeit und ermöglichen einen ungestörten Dauerlauf- oder Schichtbetrieb. Ebenso wie seine Vorgänger sorgt auch die EXTRAmatic mit dem bewährten ABSORBA Langzeitfiltersystem und integriertem Sicherheitsfilter für maximalen Gesundheitsschutz. Kunststoffdämpfe können mit dem op-



tional erhältlichen Aktivkohlefilter absorbiert werden. EXTRAmatic bietet ein einzigartiges Preis-Leistungs-Verhältnis und unterstützt die Wirtschaftlichkeit des Labors. Dank der Einschaltautomatik läuft der Absaugmotor nur bei Bedarf und spart so wertvolle Energie. Darüber hinaus spart das Selbstreinigungssystem Filter-, Wartungs- und Entsorgungskosten.

KaVo Dental GmbH
Bismarckring 39
88400 Biberach an der Riß
E-Mail: info@kavo.de
www.kavo.com

Absaugpistole: Für gute Luft und saubere Arbeitsplätze

Jedes Labor betreibt Staubabsaugungen, denn jeder Zahntechniker, der nicht absaugt, lebt gefährlich. Ist es da nicht widersprüchlich, dass gerade diese Feinstäube vom Modell und der Arbeitsfläche Minute für Minute durch die gewöhnliche Luftpistole aufgeblasen und verteilt werden? Konsequenz bedeutet, genau an dieser Stelle anzusetzen – mit dem speziell für das Dentallabor entwickelten Punkt-Absaug-System: AIRPRO AP 4 ist eine neuartige Absaugpistole, die im Dentallabor einfach an vorhandene Arbeitsplätze nachgerüstet werden kann. In Minutenschnelle an den Arbeitsplatz integriert, werden Arbeits- und Edelmetallstäube mit dem Handstück AIRPRO AP 4 punktuell geräuscharm abgesaugt und in der Filtereinheit gesammelt. Eine deutliche Feinstaub-



entlastung sowie gezieltes Goldstaub-Sammeln macht diese clevere Investition schnell bezahlt. **RIETH.**
Feuerseestraße 16
73614 Schorndorf
E-Mail: info@a-rieth.de
www.a-rieth.de

Die Beiträge in dieser Rubrik basieren auf den Angaben der Hersteller und spiegeln nicht immer die Meinung der Redaktion wider.