

Funktion und die phonetischen Eigenschaften des Zahnersatzes beurteilt.

Wenn alle diese Punkte den Anforderungen von Patient und Zahnarzt gerecht werden, wird die Prothese fertiggestellt. Zu diesem Zweck wird ein schlagfester Kunststoff im SR-Ivocap-Injektionsverfahren verwendet (Abb. 20). Dieser Kunststoff muss nach der Entnahme aus der Kuvette auf Grund des ausgereiften Verfahrens und dem hohen Standard des Wax-ups nur wenig nachbearbeitet und poliert werden. Vor der Ein-

gliederung wird ebenfalls die Okklusion nochmals überprüft.

Die reproduzierbare Aufstellung der Zähne gemäß dem anatomischen Konzept von BPS kann die Gesichtskonturen des Patienten im Profil erheblich verbessern (Abb. 21a und 21b, 23a und 23b, 24a und 24b) und mit einem kompletten Zahnverlust einhergehenden Anzeichen von Alterung reduzieren.

Die Frontalansicht zeigt, dass die Lippen von den oberen und unteren Frontzähnen ausreichend unterstützt werden (Abb. 22a und 22b, 25a bis 27b).

(Abb. 19) ▶

(Abb. 20) ▶



(Abb. 21 a) ▶

(Abb. 21 b) ▶



(Abb. 22 a) ▶

(Abb. 22 b) ▶



(Abb. 23 a) ▶

(Abb. 23 b) ▶

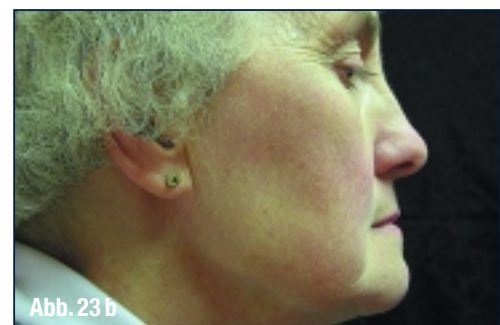
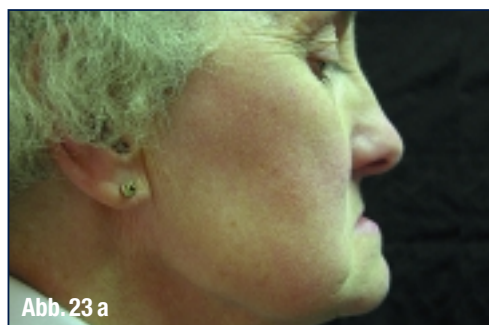

Niedrige Zinsen – jetzt Kredite umschulden

Das historisch niedrige Zinsniveau macht es momentan sehr attraktiv, Praxiskredite neu aufzunehmen sowie bestehende Darlehen umzuschulden. Bevor Sie jedoch mit Ihrer Bank sprechen, sollten Sie einige grundlegende Überlegungen anstellen, damit Ihr Vorhaben auch erfolgreich ist.

Autor: Hans-Dieter Feldmann, Ettlingen

■ **Der Entwurf der „Eigenkapitalverordnung** für Kreditinstitute“, genannt Basel II, zwingt die Finanzmärkte neue Regeln einzuhalten, und verpflichtet Kreditinstitute die Höhe der Kreditzinsen an der Bonität des Kreditnehmers auszurichten. Ziel ist es, die Stabilität im Kreditwesen zu erhöhen. Um das zu erreichen werden Banken verpflichtet, ihre Sicherheitsrücklagen in Form von Eigenkapital zu binden. Wie viel Eigenkapital eine Bank jetzt zurücklegen muss, hängt von der Bonität des Kunden ab. Das Reformpaket tritt erst 2006 in Kraft. Dennoch arbeiten die Banken bereits jetzt daran, die Verordnung umzusetzen. Damit kommen einige Änderungen auch auf die Darlehensnehmer zu.

Formel:
Gute Bonität = geringes Risiko = niedriger Zins oder schlechte Bonität = hohes Risiko = hoher Zins

Rating

Rating ist die Einstufung der Bonität des Kunden in eine Rangliste. Es reicht von einem AAA = sehr gute Bonität bis C = schlechte Bonität. Für den Zahnarzt heißt es jetzt schnell zu handeln, bevor Banken an der

künftigen Zahlungsfähigkeit des Berufsstandes zweifeln.

Umschuldung

Bevor ein Zahnarzt jetzt mit seiner Bank über Umschuldungsmaßnahmen seiner Praxis- oder Privatdarlehen spricht, sollte er sich wie folgt verhalten:

- ▶ Alle Kreditverträge heraussuchen, die Dauer der restlichen Zinsfestschreibung und des aktuellen Zinses ermitteln.
- ▶ Bei verschiedenen Kreditinstituten Zinskonditionen einholen und die Effektivzinssätze vergleichen.
- ▶ Zur Vorbereitung auf Bankgespräche ist eine aktuelle Vermögensübersicht, die beiden letzten Jahresabschlüsse und eine zeitnahe BWA hilfreich, speziell wenn Sie mit einer Bank verhandeln, die Sie nicht kennt.
- ▶ Lassen Sie sich die Vorfälligkeitsentschädigung von Ihrem Kreditinstitut ausrechnen. Fragen Sie vorher nach den Kosten, denn Banken verlangen oftmals eine Bearbeitungsgebühr.
- ▶ Lassen Sie sich dann von einer unabhängigen Stelle beraten und rechnen Sie zu der möglichen Zinsersparnis die Vorfälligkeitsentschädigung und ggf. die Kosten für Grundbuchumschreibungen etc. hinzu.

