

Software

Die Zukunft ist bereits Realität geworden

Stellen Sie sich vor, Ihr Patient muss bei Ihnen nicht mehr aus dem Stuhl heraus. Sie haben sofort anspruchsvolle Bilder und führen die Behandlung direkt weiter, alle Behandlungsdaten sind schon erfasst. Mit LinuDent von Pharmatechnik/DentSo kein Problem.

Autor: Redaktion

Kontakt:
 PHARMATECHNIK
 GmbH & Co. KG
 Münchner Straße 15
 82319 Starnberg
 Tel.: 0 81 51/44 42-2 00
 Fax: 0 81 51/44 42-72 00
 E-Mail: zahnarzt@
 pharmatechnik.de
 www.linudent.de

■ **In den vergangenen Jahren** haben immer mehr Praxen auf die elektronische Datenverarbeitung umgestellt. Der Einsatz war auf den administrativen Bereich beschränkt. In jüngerer Vergangenheit haben sich darüber hinaus Einsatzmöglichkeiten eröffnet, die weit über diesen Bereich hinausgehen. Dies ist zum Beispiel an der Zahnarzt-Software LinuDent, einem Programm für die zahnärztliche Praxis, zu sehen. Die multimediale Welt hält Einzug in die Praxen und ermöglicht somit die Integration aller patientenbezogenen Informationen. Mit diesem computergestützten Dokumentations-, Diagnose- und Behandlungsverfahren stehen dem Zahnarzt Möglichkeiten zur Verfügung, die vor einigen Jahren als nicht machbar galten.

Zusammenfluss in einem modernen System ist optimal

Gerade für den Praxisalltag liegen die Vorteile dieses Fortschritts für Zahnarzt und Patient auf der Hand. Kurze Wege und vernetzte Systeme lassen alle Informationen in einem System zusammenfließen. Mit dem Programm wird der Behandlungsablauf konsequent dokumentiert. Alle Daten stehen jederzeit und in jedem Zimmer zum Abruf bereit. Auch die Möglichkeit, von zu Hause aus auf die komplette Praxis-EDV zuzugreifen, ist für dieses moderne System selbstverständlich. Die visuelle Unterstützung mit intraoraler Kamera und Aufklärungsprogrammen bietet ein immenses Spektrum, die Patienten umfassend zu informieren und zu beraten.



► **Umfassende Beratung** durch intelligente Praxissoftware erhöht die Patientenbindung.

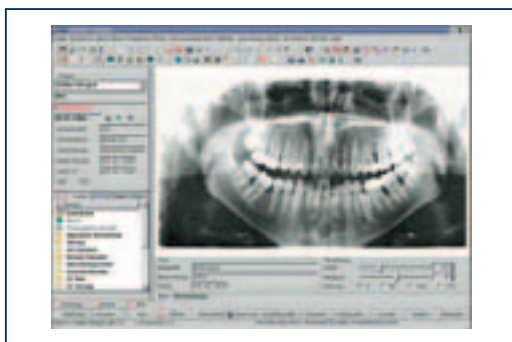

► **Übersichtlich und schnell** alle wichtigen Informationen auf dem Bildschirm mit dem Programm LinuDent/KFO.

Der Weg zur digitalen Praxis

Für den strategisch denkenden Zahnarzt wird die integrierende Lösung immer allererste Priorität haben. Weist die momentane Praxisstruktur keine Notwendigkeit für Panorama-, Schicht- oder Fernröntgenanalyse auf, so besteht eine große Auswahl an Anbietern für digitale intraorale Sensoren. Eine neue Betrachtungsweise ist unumgänglich, wenn in der Praxis bereits solche Verfahren im Einsatz sind und auch weitergenutzt werden sollen. Macht eine derartige Vermischung wirklich Sinn? Analoges OPG und digitales Röntgen von Einzelaufnahmen nebeneinander bedeutet weiterhin, alle Nachteile und kaum Vorteile zu haben. Bildschirme im Behandlungszimmer und trotzdem noch die Dunkelkammer? Neue Speichermedien und alte Chemieabfälle?

Was bedeutet die digitale Praxis?

In der Konsequenz bedeutet eine digitale Praxis, das gesamte Equipment mit Ihrem EDV-Partner ge-