DGOI – Deutsche Gesellschaft für Orale Implantologie e.V.
Wilderichstraße 9, 76646 Bruchsal
mail@dgoi.info | www.dgoi.info

Gründungsjahr: 2004 | Mitgliederzahl: 2.000

WIR FÜR DICH
NEXT TO YOU
DEUTSCHE GESELLSCHAFT
FÜR ORALE IMPLANTOLOGIE

DGOI
[Infos zur Fachgesellschaft]

Vorstand

Präsident	Prof. Dr. Daniel Grubeanu, Trier
Vizepräsident, Fortbildungsreferent	Prof. Dr. Georg-H. Nentwig, Frankfurt am Main
Schatzmeister	Dr. Kay Pehrsson, Herne
Fortbildungsreferent	Prof. Dr. Dr. Ralf Smeets, Hamburg
Marketing und Öffentlichkeit	Dr. Sven Görrissen, M.Sc., Kaltenkirchen
Past-Präsident	Prof. Dr. Fred Bergmann, Viernheim
Beisitzer	Dr. Henriette Lerner, Baden-Baden; Dr. Dr. Nico Laube, Frankfurt am Main; Dr. Jan Klenke, Hamburg; Dr. Georg Bayer, Landsberg am Lech

Die DGOI ist entsprechend ihrem Leitgedanken „Next to you" die wissenschaftliche Fachgesellschaft für Kollegen in der Praxis. Sie steht für praxisbezogene Fortbildungen mit wissenschaftlicher Relevanz sowie für Kollegialität und Teamgeist. Die Möglichkeit zum fachlichen Austausch in freundschaftlicher Atmosphäre und auf Augenhöhe macht die DGOI zu einer attraktiven fachlichen Heimat für Implantologen, MKG- und Oralchirurgen sowie Zahntechniker. Die Fachgesellschaft kooperiert national und international mit führenden Wissenschaftlern, Hochschulen und Fachgesellschaften.

Jahreskongress der DGOI

Die DGOI veranstaltet einmal im Jahr einen zweitägigen Jahreskongress mit führenden Experten, die das jeweilige Kongressthema aus unterschiedlichen Perspektiven diskutieren. Angesprochen sind alle Kolleginnen und Kollegen von Studierenden und Beginnern bis zu implantologischen Routiniers. Das Format setzt auf einen modernen Mix aus Keynote-Lectures, 15-minütigen Kurzvorträgen und 15-Minutes-One-Question-Sessions. Das Ziel sind klare Antworten, die die Teilnehmenden direkt am Montagmorgen in ihrer Praxis umsetzen können. Zusätzlich finden unterschiedliche Workshops, einige davon mit Hands-on-Trainings, immer in Kooperation mit Industriepartnern der DGOI statt.

Wintersymposium ImpAct Zürs Austria

Das beliebte DGOI Wintersymposium findet vom 11. bis 15. März 2023 wieder in Zürs statt. Die Teilnehmenden begeistert die Kombination aus wissenschaftlich geprägtem Mainpodium und Implantologie in Action (ImpAct) in den praxisorientierten Workshops – in Zusammenarbeit mit Industriepartnern der DGOI – an den Nachmittagen. Das Symposium findet in einer sportlich-freundschaftlichen Atmosphäre statt und bietet viel Zeit für den kollegialen Austausch auf Augenhöhe.

Study Clubs

Die über 30 regionalen Studiengruppen der DGOI bieten ein deutschlandweit einmaliges Netzwerk für die kontinuierliche Fortbildung, komprimiert an Nachmittagen mit kurzen Wegen im Umkreis der eigenen Praxis. Die Teilnahme ist unabhängig von einer Mitgliedschaft.

Die Curricula der DGOI

Curriculum Implantologie „9+2"

Drei Kursreihen Curriculum Implantologie „9+2" starten pro Jahr (Februar, Mai und September). Mit dieser strukturierten Weiterbildung erlangen Zahnärzte genau das fundierte Basiswissen, das sie für ihre tägliche implantologische Praxis benötigen. Evidenzbasiertes Basiswissen wird konsequent praxisorientiert vermittelt. Zusätzlich steht an jedem der neun Kurswochenenden ein Praktikumspart auf dem Programm, damit die Teilnehmenden ihre chirurgischen Fähigkeiten trainieren können. Die Kurswochenenden finden in ganz Deutschland bei erfahrenen Praktikern und an ausgewählten Universitäten statt. Wer das Curriculum erfolgreich absolviert hat, kann zusätzlich zwei Coaching-Standardeinheiten für seine zwei ersten Fallplanungen in Anspruch nehmen.

Curriculum Implantatprothetik

An drei Kurswochenenden führen vier namhafte Experten in die Implantatprothetik von analog bis digital ein. Dieses Curriculum richtet sich an prothetisch orientierte Zahnärzte.

Curriculum Implantologische Fachassistenz „2+1"

Die qualifizierte implantologische Fachassistenz ist für den routinierten Ablauf in einer implantologischen Schwerpunktpraxis wichtig. Dieses Curriculum bereitet die Teilnehmenden auf die eigenständige Fachassistenz in der Implantologie vor.

Masterstudiengang (M.Sc.) in Implantologie und Parodontologie

Wer nach dem Curriculum Implantologie „9+2" sein implantologisches Wissen vertiefen will, kann mit der DGOI die Mission to Master antreten. Die Fachgesellschaft bietet in Kooperation mit dem BDO und der University for Digital Technologies in Medicine and Dentistry, DTMD University, Luxembourg den berufsbegleitenden Masterstudiengang „Parodontologie und Implantologie" an. Dieser ist auf insgesamt 14 Module über einen Zeitraum von zwei Jahren komprimiert. Der Vorteil für Absolventen des Curriculum Implantologie „9+2": Drei Module werden anerkannt.

Stand: September 2022

IHRE CHANCE ZU MEHR ERFOLG!

www.DGZI.de

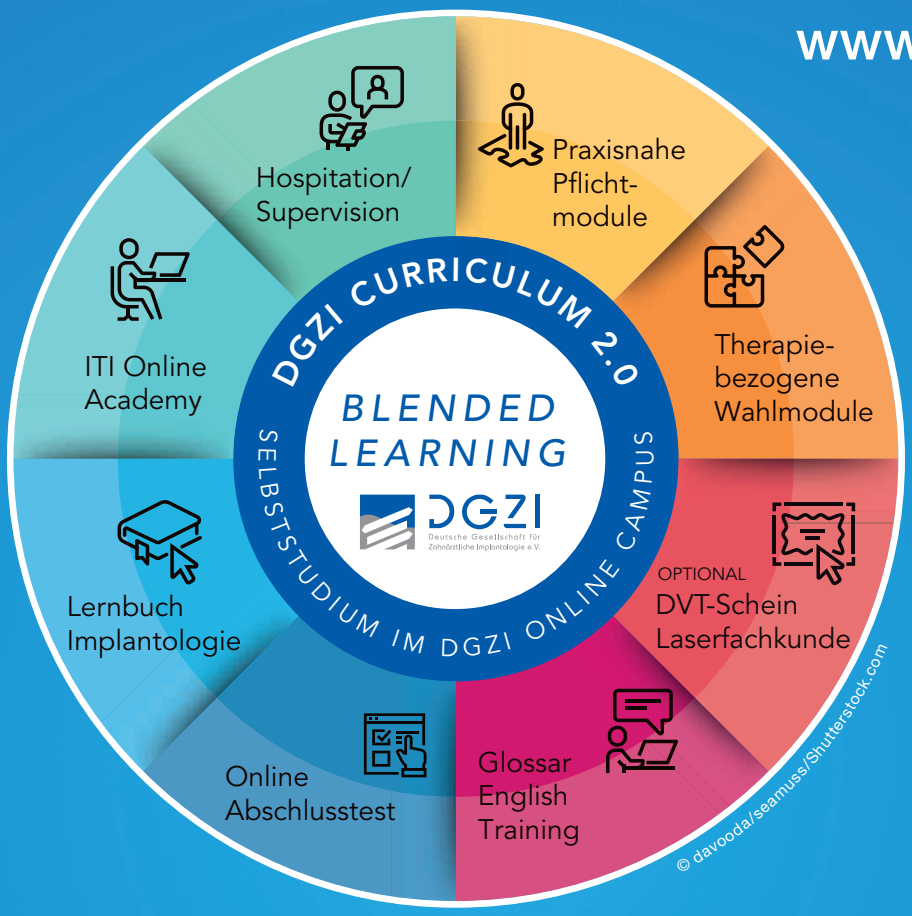

Curriculum Implantologie

Jederzeit starten im DGZI Online Campus

- ITI Online Academy Zugang inklusive während des Curriculums
- Praxisbezogene Pflicht- und therapiebezogene Wahlmodule
- Online Abschlussklausur
- Für Mitglieder reduzierte Kursgebühr: 4.900 Euro
  Bei Abschluss einer mindestens dreijährigen Mitgliedschaft in der DGZI, ansonsten Kursgebühr: 5.950 Euro

Informationen, Termine und Anmeldung unter **www.DGZI.de** sowie im aktuellen Fortbildungskatalog auf der Homepage.

Deutsche Gesellschaft für Zahnärztliche Implantologie e.V.
Geschäftsstelle: Paulusstraße 1, 40237 Düsseldorf
Tel.: 0211 16970-77 | Fax: 0211 16970-66 | sekretariat@dgzi-info.de | www.dgzi.de

DGZI
Deutsche Gesellschaft für Zahnärztliche Implantologie e.V.