



8

Analyse des GKV-FinStG:
Eine finstere Angelegenheit



24

Ein Verband mit Perspektiven:
Mitgliederversammlung
des BDIZ EDI

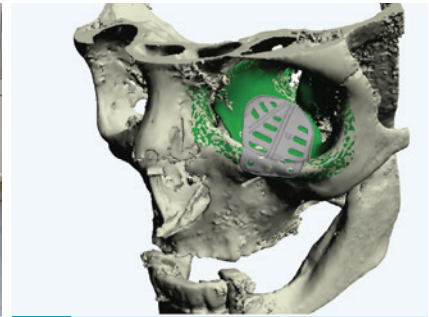

71

KI in der Mund-, Kiefer-
und Gesichtschirurgie
Prof. Dr. Dr. Ralf Smeets

Aktuell

BDIZ EDI-Webinare im Überblick	6
Eine finstere Angelegenheit: Analyse des GKV-FinStG	8
Appell an Patienten: Noch in diesem Jahr Paro-Behandlung starten	10
Online Petition: 50.000 Unterschriften notwendig	14
Rückblick 32. Gutachterkonferenz: Wie hätten Sie sich entschieden?	16
Curriculum Implantologie: Gratulation an die Absolventen	18
24. Curriculum Implantologie	20
Rückschau	22
Vorschau	23
Mitgliederversammlung des BDIZ EDI in Frankfurt am Main: Ein Verband mit Perspektiven	24
18. Expertensymposium – Save the Date	28
BDIZ EDI startet Kombikurs: DTV/Strahlenschutz	30
Der BDIZ EDI gratuliert	32
31. Internationales Expertensymposium auf Fuerteventura	34
Zahnärzte im deutschen Kinofilm – Teil 2	38
Wussten Sie schon, ...	44

Aktuell Europa

Ziele des CED-Präsidenten: Dr. Freddie Sloth-Lisbjerg bezieht Stellung für den Council of European Dentists	45
Warten ist keine Option: EU-Medizinprodukteverordnung (MDR)	46
BDIZ EDI bietet Formulare zur MDR zum Download	48
EuGH-Urteil: Spannungsfeld zwischen Antikorruption und Datenschutz	52
News-Ticker	54
Erste europäische Paro-Leitlinie auf der EUROPERIO vorgestellt	56

Abrechnung und Recht

Änderungen bei Arbeitsverträgen	58
---------------------------------	----

Fortbildung

Digitale Unterstützung durch Simulation – Bisslageänderungen beim parodontal geschädigten Zahnsystem Prof. Dr. Jörg Neugebauer, Dr. Steffen Kistler, Dr. Ingo Frank, Jacqueline Meier, ZTM Siegfried Weiß, Dr. Frank Kistler und Prof. Dr. Günter Dhom	66
KI in der Mund-, Kiefer- und Gesichtschirurgie Prof. Dr. Dr. Ralf Smeets	71

Events

Permadental: on-ship 2022 Münchener Forum für Innovative Implantologie	76
ESCI-Kongress 36. DGI-Kongress	77

Markt

Anwenderberichte und Innovationen aus der Industrie	78
---	----

Termine und Mitteilungen

Termine und Impressum	82
-----------------------	----

Hinweis: Die Redaktion des BDIZ EDI konkret verwendet aufgrund der besseren Lesbarkeit das generische Maskulinum. Im Sinne der Gleichbehandlung sind alle Geschlechter gemeint.

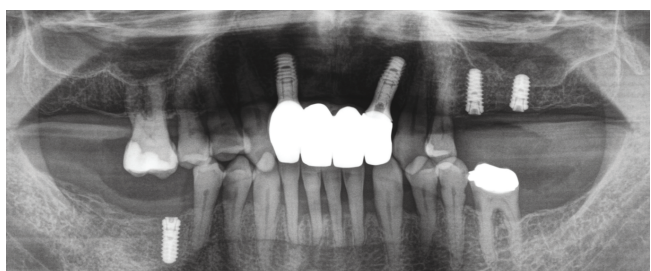

Fachbeitrag Prof. Dr. Jörg Neugebauer

EXZELLENZ IN DER
SOFORTVERSORGUNG

Straumann® TLX Implantatsystem Legendäres Tissue Level trifft auf Sofortversorgung.



FÜR SOFORTVER- SORGUNGSPROTO- KOLLE AUSGELEGT

Vollkonisches Implantat-
design für optimierte
Primärstabilität.



ERHALT DER PERIIMPLANTÄREN GESUNDHEIT

Geringeres Risiko einer
bakteriellen Besiedelung
und optimierte
Reinigungsfähigkeit.



EINFACHHEIT UND EFFIZIENZ

Dank des einzeitigen
Verfahrens mit einer
Versorgung auf Weich-
gewebeniveau kann die
Behandlungszeit effizienter
genutzt werden.

Das Design des Straumann® TLX Implantats berücksichtigt die biologischen Schlüsselprinzipien der Hart- und Weichgewebeheilung. Durch die Verlagerung der Implantat-Sekundärteil-Schnittstelle weg vom Knochen ist das Risiko für Entzündungen und Knochenresorption signifikant reduziert.

Informieren Sie sich bei Ihrem zuständigen Straumann Kundenberater oder besuchen Sie unsere Website unter www.straumann.de/tlx

Literatur auf der Website www.straumann.de/tlx

A0025/de/A/00 06/21