

## Invisalign Outcome Simulator Pro

In-Face-Visualisierung des potenziellen neuen Lächelns binnen weniger Minuten.

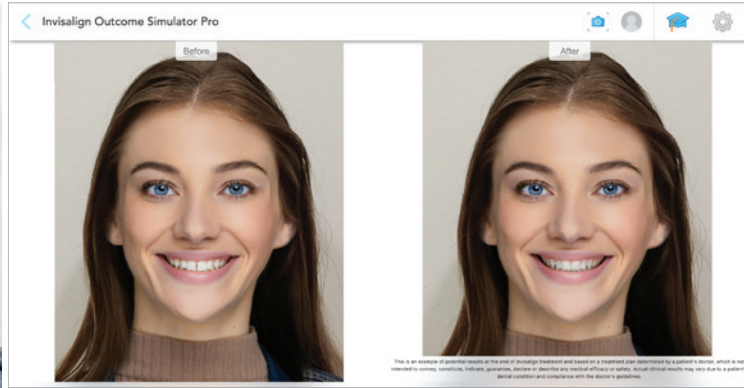

Mithilfe des Invisalign Outcome Simulator Pro können Zahnmediziner den Patienten nun zeigen, wie ihr neues Lächeln nach der Invisalign Behandlung aussehen könnte. (Fotos: © Align Technology)

Align Technology, einer der weltweit führenden Medizinprodukte-Hersteller, der das Invisalign® System mit transparenten Alignern, die iTero™ Intraoralscanner und die exocad™ CAD/CAM-Software für digitale Kieferorthopädie und Restaurative Zahnmedizin entwickelt,

produziert und vertreibt, hat mit dem Invisalign Outcome Simulator Pro die Kommunikation mit Patienten auf eine neue Stufe gehoben. Mithilfe des Invisalign Outcome Simulator Pro können Zahnmediziner den Patienten nun zeigen, wie ihr neues Lächeln nach der Invisalign

Behandlung aussehen könnte, und das alles chairside innerhalb weniger Minuten als In-Face-Visualisierung oder 3D-Darstellung des Patientengebisses. Der Invisalign Outcome Simulator Pro steht auf allen Bildgebungssystemen der iTero Element Plus Serie zur Verfügung.

Der Invisalign Outcome Simulator Pro fördert effiziente Arbeitsabläufe und Patientengespräche, sodass die Zeit, die Patienten im Behandlungszimmer verbringen, optimal genutzt werden kann. Mithilfe der Invisalign Practice App lassen sich Patientenfotos ganz einfach

mit einem Mobilgerät aufnehmen, und die Scans können mit einem Intraoralscanner der iTero Element Plus Serie aufgenommen werden. Sobald die digitalen Bilder vorliegen, nimmt der Invisalign Outcome Simulator Pro automatisch im Hintergrund die Arbeit auf und generiert die Simulation der Invisalign Behandlung, während der Zahnmediziner das Behandlungsgespräch unter Zuhilfenahme von anderen iTero Geräten fortsetzen kann.



### kontakt

**Align Technology GmbH**  
Tel.: 0800 2524990  
www.aligntech.com

ANZEIGE

## AO's Klebeprodukte

Alles für ein optimales Bonding von American Orthodontics.

(Bild: © American Orthodontics GmbH)



Neben dem bekannten BracePaste® Bracketkleber umfasst die BracePaste® Familie die Produkte BracePaste® Color Change und BracePaste® Band and Build. BracePaste ermöglicht mit mittlerer Viskosität ein optimales Kleben von Metall- und Keramikbrackets, minimiert den Bracketdrift und gestattet eine einfache Überschussentfernung. Nach der Aushärtung mit der Polymerisationslampe ist das Ligieren der Drahtbögen sofort möglich. Der Kleber ist kompatibel mit anderen lichthärtenden Sealern und Bondings und kann bei Raumtemperatur gelagert werden. Er bietet zudem eine konstante Fluoreszenz unter UV-Licht, was die Reinigung beim Bonding und Debonding erleichtert.

BracePaste Color Change hat die gleiche bekannte Verarbeitbarkeit, ist beim Auftragen jedoch farbig und härtet transluzent aus. So werden eine simple Überschussentfernung und Bracketplatzierung ermöglicht.

BracePaste Band and Build ist ein lichthärtender, fluoridabgebender Bandzement, der aufgrund seiner bläulichen Färbung die Überschussentfernung erheblich erleichtert und sich zudem zum Setzen okklusaler Aufbisse eignet. Der Zement kann ohne Anmischen verarbeitet werden, ist abrasionsfrei und entspricht der Schmelzhärte, wodurch das Risiko von Schmelzabrieb durch die Gegenokklusion reduziert wird.

Für weitere Informationen oder ein persönliches Beratungsgespräch stehen wir Ihnen gern zur Verfügung.

### kontakt

**American Orthodontics GmbH**  
Neuenburger Straße 15a  
79379 Müllheim  
Freecall: 0800 0264636  
de.info@americanortho.com  
www.americanortho.com

# ZWP DESIGNPREIS 23

## DEUTSCHLANDS SCHÖNSTE ZAHNARZTPRAXIS

JETZT BIS ZUM 1.7.23 BEWERBEN

DESIGNPREIS.ORG