

Markteinführungsangebot\*



# RAYFace

Der erste Schritt in die digitale Behandlungsplanung

- ✓ Erstellen eines 3D-Patienten mit IOS- und CBCT-Daten mit nur einem Klick
- ✓ natürliche Kopfhaltung
- ✓ Automatische Ausrichtung und Markierung durch Referenzebenen und -punkte (Mittellinie, Okklusionsebene, Scharnierachse etc.)
- ✓ 3D Smile Design mit automatischer Darstellung der Orientierungspunkte
- ✓ EXOCAD Integration: einfacher, schneller und präziser prothetischer Prozess

\*Preis auf Anfrage

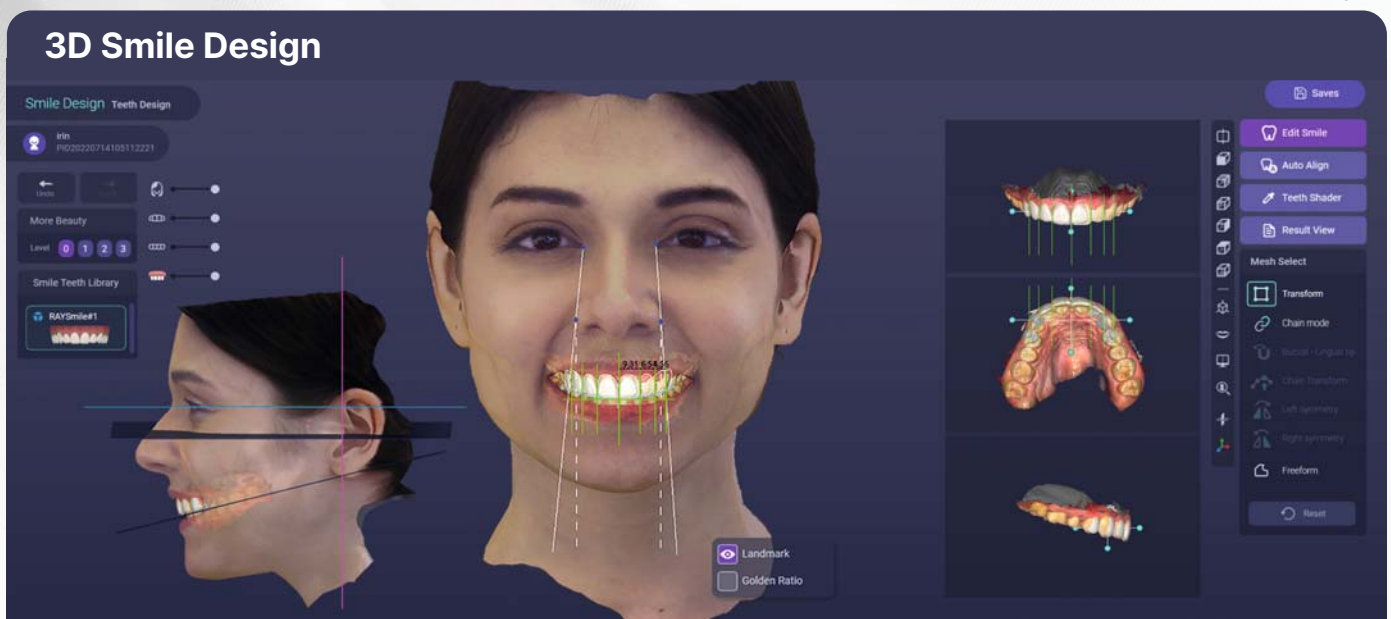

**Ray**

RAY Europe GmbH Otto-Volger-Str.9b, 65843 Sulzbach am Taunus  
Tel. 0176 46542441 Email. sales@rayeurope.com  
<https://www.rayeurope.com/de/>

QR Code Scannen  
für weitere Infos!

