UPDATE

IMPLANTOLOGISCHE CHIRURGIE

Ein kombinierter Theorie- und Demonstrationskurs

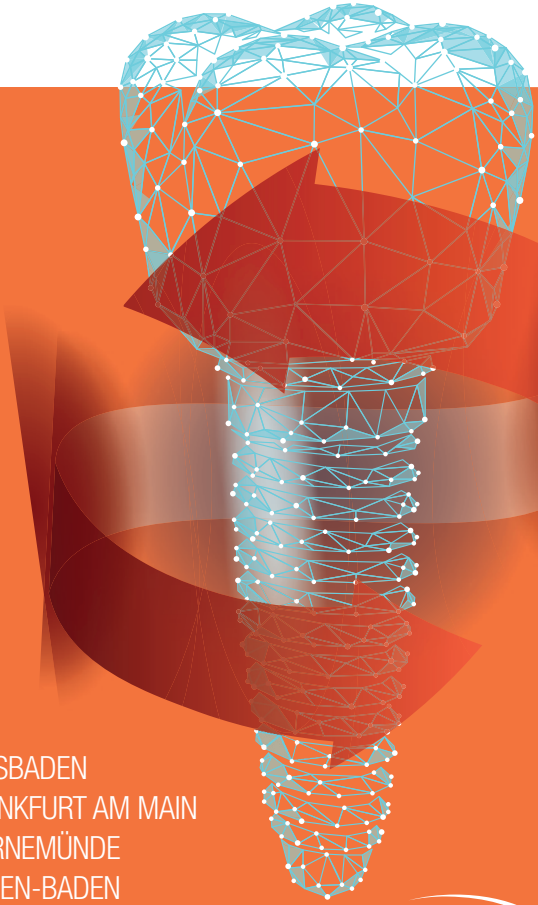

I WIESBADEN
I FRANKFURT AM MAIN
I WARNEMÜNDE
I BADEN-BADEN

© LuckyStep – stock.adobe.com

oemus

UPDATE **IMPLANTOLOGISCHE CHIRURGIE**

Die erfolgreiche Seminarreihe „Update Implantologische Chirurgie“ mit Prof. Dr. Dr. Frank Palm wurde umfassend überarbeitet und bietet den Teilnehmern jetzt noch mehr Nutzen für die tägliche Praxis.
Wenn ein Zahn verloren geht, verliert der Patient immer begleitend Knochen- und Weichgewebe. Durch diesen Gewebeverlust bedeutet Implantologische Chirurgie natürlich erheblich mehr als das bloße Inserieren von Implantaten und setzt somit vom Behandler umfassendes theoretisches und praktisches Know-how im Bereich der Geweberekonstruktion und des Gewebeerhalts voraus. Die moderne Implantologie ist heute in der Lage, die Zähne der Patienten nicht nur unter funktionellen, sondern auch unter ästhetischen Gesichtspunkten zu rekonstruieren, daher werden vor diesem Hintergrund im Kurs jene Techniken vermittelt und demonstriert, mit denen der geübte Implantologe in die Lage versetzt werden soll, eine entsprechende Rekonstruktion vornehmen zu können. Dieser Kurs vermittelt die verschiedenen Techniken zur Rekonstruktion unter funktionellen und ästhetischen Gesichtspunkten. Die Behandlungsschritte werden jeweils anhand von Videosequenzen im Großbildformat gezeigt und step-by-step erläutert. Zugleich liefert der Kurs ein Update darüber, was heute auf diesem Gebiet als „State of the Art“ angesehen wird.
Jeder Teilnehmer erhält im Anschluss das aktuelle Video zum Kurs per Link bereitgestellt.

THEORIE

Weichgewebeaugmentation

- Schnittführung im ästhetischen Bereich, Bindegewebstransplantate mittels Envelope-Technik
- Unterschiedliche Lappentechniken zur Abstützung des periimplantären Gewebes (Rolllappen etc.)
- Bedeutung der orofazialen Muskulatur in der ästhetischen Zone

Knochenaugmentation

- Diagnostische Möglichkeiten von Knochendefekten
- Behandlungsalgorithmen zur Rekonstruktion knöcherner Defekte
- Indirekter Sinuslift (Summers-Technik)
- Externer Sinuslift (Tatum-Technik)
- Knochenersatzmaterialien
- Membrantechniken
- Augmentation mittels J-graft (retromolarer Knochenblock)
- Rekonstruktion hochatropher Kiefer mit Beckeninnenschaufelaugmentationen
- Erhalt der Strukturen mit der Socket und Ridge Preservation mit neuen chirurgischen Techniken und neuen Materialien

PRAXIS (VIDEODEMONSTRATION)

Im Kurs werden die verschiedenen Techniken anhand unterschiedlicher Modelle und per Video gezeigt und erläutert.

- Externer und indirekter Sinuslift bei reduzierter Restknochenhöhe
- Entnahme eines retromolaren Knochenblocks und dessen Fixierung mittels Zugschraubenosteosynthese auf einen präformierten Defekt im Unterkiefer
- Hebung eines Bindegewebstransplantats und dessen Fixierung mittels Envelope-Technik zur Abstützung des Bindegewebes
- Präparation der orofazialen Muskulatur in der ästhetischen Zone
- Sofort- und Frühimplantation – Welche Rolle spielt die Implantatgeometrie?

REFERENT

Prof. Dr. Dr. Frank Palm/Konstanz

TERMINE 2023

Freitag, 1. Dezember 2023, in Wiesbaden
14.00 – 18.00 Uhr
Hauptkongress:
Wiesbadener Forum für Innovative Implantologie
www.wiesbadener-forum.info

TERMINE 2024

Freitag, 19. April 2024, in Frankfurt am Main
09.00 – 13.00 Uhr
Hauptkongress:
24. EXPERTENSYMPOSIUM „Innovationen Implantologie“
www.innovationen-implantologie.de

Freitag, 10. Mai 2024, in Warnemünde
12.00 – 16.30 Uhr
Hauptkongress:
Ostseekongress/16. Norddeutsche Implantologietage
www.ostseekongress.com

Freitag, 6. Dezember 2024, in Baden-Baden
14.00 – 18.00 Uhr
Hauptkongress:
Badisches Forum für Innovative Zahnmedizin
www.badisches-forum.de

DAS IMPLANTOLOGIE JOURNAL

Interdisziplinär und nah am Markt

Die **aktuelle** Ausgabe als E-Paper lesen.

OEMUS MEDIA AG

Holbeinstraße 29 · 04229 Leipzig · Deutschland
Tel.: +49 341 48474-0 · info@oemus-media.de

Kursgebühr

Kursgebühr (inkl. Video als Link)	195,– €
Tagungspauschale*	39,– €

* Die Tagungspauschale beinhaltet unter anderem die Pausenversorgung, Tagungsgetränke und ist für jeden Teilnehmer verbindlich zu entrichten.

Veranstalter/Anmeldung

OEMUS MEDIA AG
Holbeinstraße 29
04229 Leipzig
Tel.: +49 341 48474-308
Fax: +49 341 48474-290
event@oemus-media.de
www.oemus.com
www.implantologische-chirurgie.de

JETZT
DIE CHANCE NUTZEN UND DIREKT ONLINE ANMELDEN.

Fortbildungspunkte

Die Veranstaltung entspricht den Leitsätzen zur zahnärztlichen Fortbildung der DGZMK, BZÄK und KZBV aus dem Jahre 2005 in der aktualisierten Fassung von 2019.
4 Fortbildungspunkte

AGB

Es gelten die Allgemeinen Geschäftsbedingungen für Veranstaltungen. Diese sind abrufbar unter: www.oemus.com/agb-veranstaltungen

Der Kurs wird unterstütz von

camlog curasan ANTON HIPP Instruments & Implants

KONSTANZER FORUM

FÜR INNOVATIVE IMPLANTOLOGIE

29./30. SEPTEMBER 2023

EURO SYMPOSIUM

JETZT ANMELDEN

www.konstanzer-forum.de

© photosfolive/Shutterstock.com

OEMUS MEDIA AG

Holbeinstraße 29 · 04229 Leipzig · Deutschland
Tel.: +49 341 48474-308 · event@oemus-media.de

Update

Implantologische Chirurgie

Anmeldeformular per Fax an
+49 341 48474-290
oder per Post an

OEMUS MEDIA AG
Holbeinstraße 29
04229 Leipzig
Deutschland

Kursreihe Implantologische Chirurgie 2023

Hiermit melde ich folgende Personen für das Seminar Update Implantologische Chirurgie verbindlich an (Zutreffendes bitte ausfüllen bzw. ankreuzen):

Titel, Vorname, Name

1. Dezember 2023 **Wiesbaden** ❑
19. April 2024 **Frankfurt am Main** ❑
10. Mai 2024 **Warnemünde** ❑
6. Dezember 2024 **Baden-Baden** ❑

Titel, Vorname, Name

1. Dezember 2023 **Wiesbaden** ❑
19. April 2024 **Frankfurt am Main** ❑
10. Mai 2024 **Warnemünde** ❑
6. Dezember 2024 **Baden-Baden** ❑

Stempel

Die Allgemeinen Geschäftsbedingungen erkenne ich an (abrufbar unter www.oemus.com/agb-veranstaltungen).

Datum, Unterschrift

E-Mail (Bitte angeben! Sie erhalten die Rechnung per E-Mail.)

DIALOGPOST
Ein Service der Deutschen Post

ZWP ONLINE
www.zwp-online.info