

Implantatpreise bleiben eingefroren

Die CAMLOG Vertriebs GmbH verlängert die seit dem Jahr 2020 geltende Preisgarantie auf Implantate bis zum 30. April 2024. CAMLOG®, CONELOG® und iSy® Implantatpreise sind damit vier Jahre in Folge eingefroren: ST4Y COOL. „Camlog setzt mit der Verlängerung der Preisgarantie ein weiteres positives Zeichen für Kontinuität und Verlässlichkeit“, sagt Martin Lugert, Geschäftsführer der CAMLOG Vertriebs GmbH. „Eine vertrauensvolle und transparente Zusammenarbeit ist uns sehr wichtig. Mit der Preisgarantie auf Camlog Implantate bieten wir unseren Kunden eine nachhaltige Planungssicherheit in fragilen Zeiten“, ergänzt Markus Stammen, ebenfalls Geschäftsführer. Die Camlog Implantatsysteme begeistern von Beginn an viele Kunden durch die einfache Anwendung und deren bewährte Qualität „made in Germany“.

Einblicke in die Implantatproduktion und Produktpräzision gewährt das Unternehmen erstmals in dem aktuell gestarteten Film „Blick hinter die Kulissen“, der auf der Unternehmenswebsite zu finden ist. Mehr als jedes vierte in Deutschland gesetzte Implantat ist von Camlog. Diesen Erfolg schreibt das Unternehmen nicht zuletzt seiner Beständigkeit zu. Eine Entscheidung der Kunden und Patienten für Camlog muss positiv spürbar und sichtbar sein. Dafür setzt sich Camlog auch in Zukunft ein.



Infos zum Unternehmen



Firmenvideo



CAMLOG Vertriebs GmbH
Tel.: +49 7044 9445-100 · www.camlog.de

Oralchirurgie Journal 3/23

Für mehr Optionen und offenen Zugang

Carestream Dental unterstützt Praxen bei der Anbindung an eine offene, intelligentere Welt dank IO Scanner Link, der neuesten Innovation, die eine direkte Verbindung zwischen der CS Imaging Version 8 Software und der Erfassungssoftware von Drittanbietern ermöglicht. IO Scanner Link nutzt CS Imaging 8 – die Bildgebungszentrale, die alle Carestream Dental Bildgebungsdaten eines Anwenders zentralisiert und anzeigt. Dank des Zusammenführens, Speicherns und Verwaltens aller Bilder über eine einzige Software und innerhalb einer Patientendatenbank kann ein Arzt den Workflow in seiner digitalen Zahnarztpraxis optimieren und vereinfachen. Mit nur einem Klick können intraorale Scans von unterstützten Fremdscannern zusammen mit allen erforderlichen Patientendaten gestartet werden. Automatisch wird dieser nach Abschluss des Scans wieder in CS Imaging 8 importiert und kann für die Implantatplanung mit dem PDIP-Modul (Prosthetic-Driven Implant Planning), für das Design von Bohrschablonen mit der SMOP-Software, für die Weitergabe an Labore oder für den Export in andere Software von Drittanbietern verwendet werden. Derzeit lässt CS Imaging 8 sich mit Dexis- und Medit-Intraoralscannern verbinden, eine Verbindung mit 3Disc ist in Kürze geplant. In den kommenden Monaten will Carestream Dental die Anzahl der Integrationen erweitern, um den Anwendern noch mehr Möglichkeiten zu bieten.

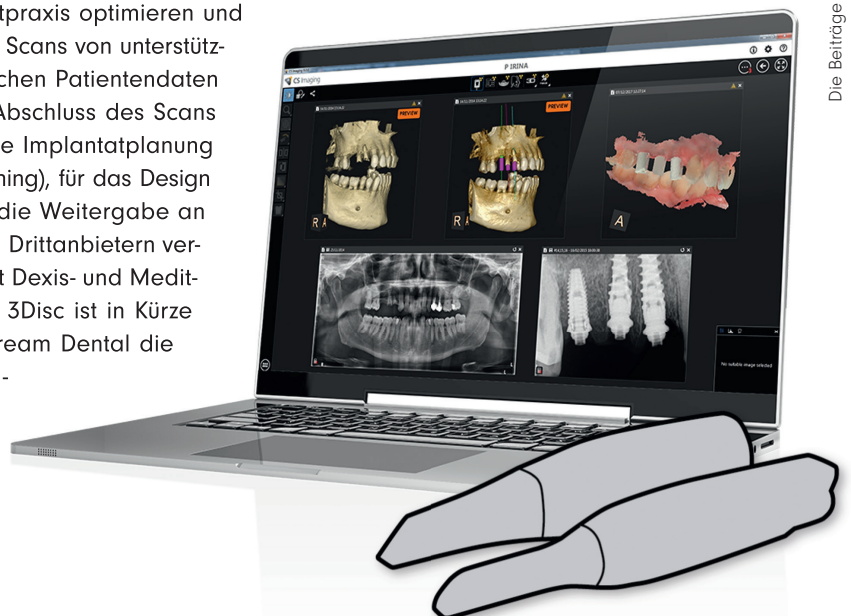

Infos zum Unternehmen



Carestream Dental
Tel.: +49 711 93779121
www.carestreamdental.com

Die Beiträge in dieser Rubrik stammen von den Herstellern bzw. Vertreibern und spiegeln nicht die Meinung der Redaktion wider.