

„Digitaler Workflow von A-Z“ am 15. und 16. März 2024

Am 15. und 16. März 2024 findet im dentalen Fortbildungszentrum „al dente“ in Freudenberg erneut der DGZI-Kurs „Digitaler Workflow von A-Z“ statt.

Im Fokus des zweitägigen Kurses steht die digital-verbale Kommunikation von Zahnarzt und Zahntechniker, um bei der komplexen Behandlung des Patienten Missverständnisse zu vermeiden. Wichtig hier ist die Schnittstelle zwischen dem Behandler und dem Zahntechniker, die Herausforderung als Team zu agieren und der Vergleich digitaler und analoger Verfahren, inwieweit diese den gesamten Workflow abdecken können.

Spannende Einblicke in ein wichtiges Thema verspricht das Referententeam um Dr. Rolf Vollmer und Zahntechniker Oliver Beckmann, die diesen Kurs inhaltlich konzipiert haben und diesen immer wieder an die aktuellen Gegebenheiten anpassen.

Eine gute Gelegenheit also, sich einen Überblick zum Thema zu verschaffen und viel Zeit, mit erfahrenen Referenten ins Gespräch zu kommen.

Der Kurs ist Bestandteil des DGZI Curriculum Implantologie, steht aber auch allen interessierten Zahnärzten und Zahntechnikern offen.

Anmeldungen über das Fortbildungsreferat der DGZI.

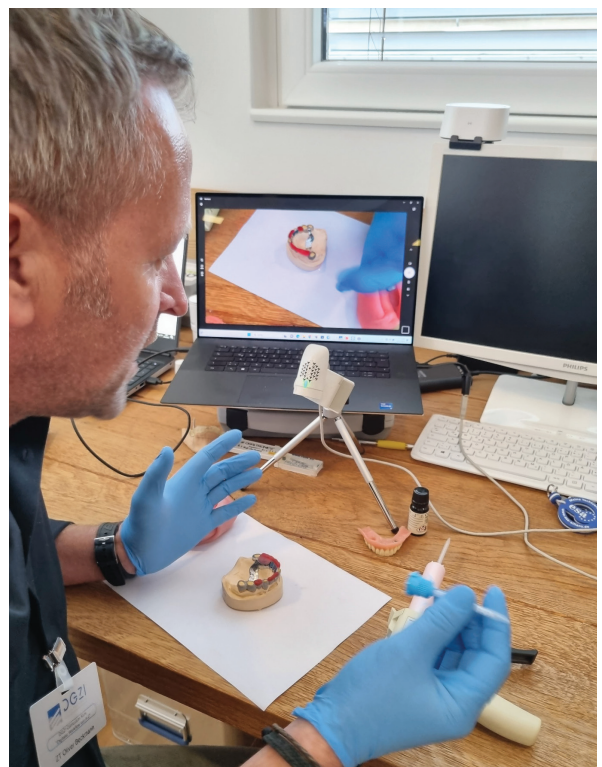

Noch tiefer einsteigen?



Hier gibt's mehr
Bilder.



kontakt.

**Deutsche Gesellschaft für
Zahnärztliche Implantologie e.V.**

Paulusstraße 1 · 40237 Düsseldorf

Tel.: +49 211 1697077

sekretariat@dgzi-info.de · www.dgzi.de

Infos zur
Fachgesell-
schaft



Mitgliedsantrag

Hiermit beantrage ich die Mitgliedschaft in der DGZI – Deutsche Gesellschaft für Zahnärztliche Implantologie e.V. Bitte per Fax an +49 211 16970-66.

Haben Sie schon Implantationen durchgeführt? (Antwort ist obligatorisch)

- ja nein

Hiermit erkläre ich mein Einverständnis zur Nutzung meiner persönlichen Daten für die DGZI.

- Ordentliche Mitgliedschaft**
⇒ Jahresbeitrag 250,- Euro
- Studentische Mitglieder**
⇒ beitragsfrei**
- Ausländische Mitglieder***
⇒ Jahresbeitrag 125,- Euro
- Zahntechniker**
⇒ Jahresbeitrag 125,- Euro
- Angehörige von Vollmitgliedern**
⇒ Jahresbeitrag 125,- Euro
- ZMA/ZMF/ZMV/DH**
⇒ Jahresbeitrag 60,- Euro
- Kooperative Mitgliedschaft** (Firmen und andere Förderer)
⇒ Jahresbeitrag 300,- Euro

* Wohnsitz außerhalb Deutschlands ** während des Erststudiums Zahnmedizin

Erfolgt der Beitritt nach dem 30.06. des Jahres, ist nur der halbe Mitgliedsbeitrag zu zahlen. Über die Annahme der Mitgliedschaft entscheidet der Vorstand durch schriftliche Mitteilung.

- Der Jahresbeitrag wird per nachstehender Einzugsermächtigung beglichen.
- Den Jahresbeitrag habe ich überwiesen auf das Bankkonto der DGZI c/o Dr. Rolf Vollmer:
IBAN: DE33 5735 1030 0050 0304 36 | KSK Altenkirchen | SWIFT/BIC: MALADE51AKI
- Den Jahresbeitrag habe ich als Scheck beigefügt.

Einzugsermächtigung (gilt nur innerhalb von Deutschland)

Hiermit ermächtige ich die Deutsche Gesellschaft für Zahnärztliche Implantologie e.V. widerruflich, die von mir zu entrichtenden Jahresbeiträge bei Fälligkeit zulasten meines Kontos durch Lastschrift einzuziehen. Wenn mein Konto die erforderliche Deckung nicht aufweist, besteht seitens des kontoführenden Instituts keine Verpflichtung zur Einlösung.

.....
Titel, Name	Vorname	Geburtsdatum
.....
Straße	PLZ	Ort
.....
Telefon	Fax	
.....	
E-Mail	Kammer/KZV-Bereich	
.....	
Besondere Fachgebiete oder Qualifikationen	Sprachkenntnisse in Wort und Schrift	
.....	
IBAN	SWIFT/BIC	
.....	
Ort, Datum	Unterschrift, Stempel	

WEITERE INFORMATIONEN ERHALTEN SIE BEI DER



Deutsche Gesellschaft für Zahnärztliche Implantologie e.V.
Geschäftsstelle: Paulusstraße 1, 40237 Düsseldorf
Tel.: +49 211 16970-77 | Fax: +49 211 16970-66 | sekretariat@dgzi-info.de | www.dgzi.de

IHRE CHANCE ZU MEHR ERFOLG!

www.DGZI.de

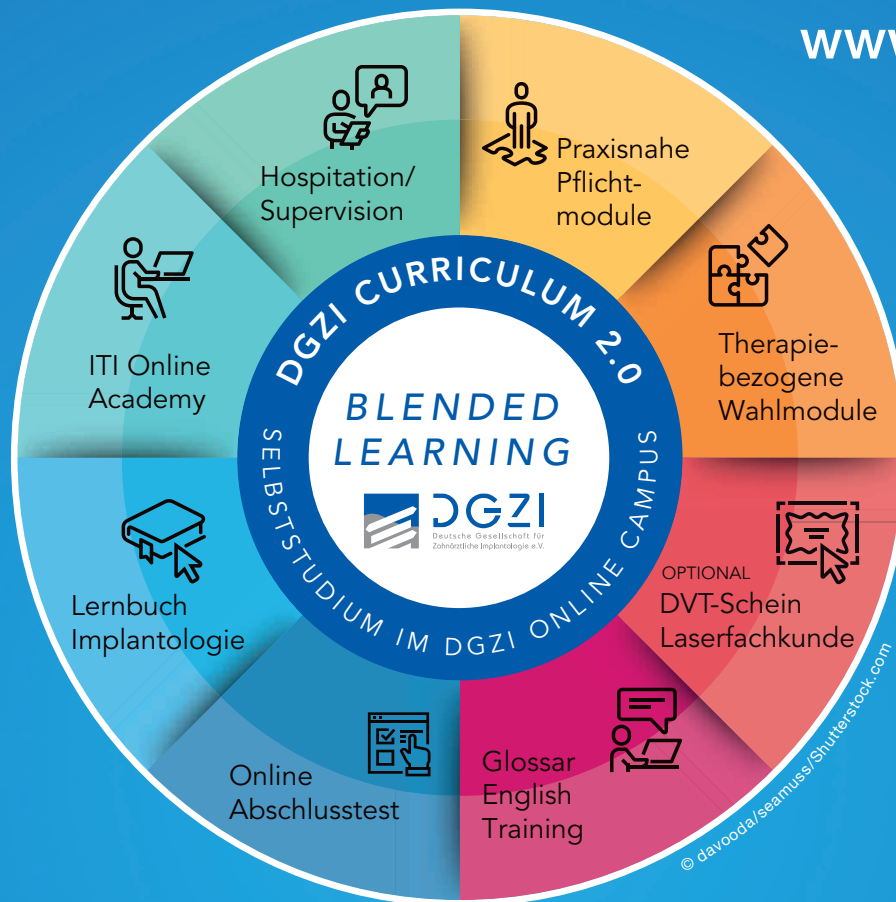

Curriculum Implantologie

Jederzeit starten im DGZI Online Campus

- ITI Online Academy Zugang inklusive während des Curriculums
- Praxisbezogene Pflicht- und therapiebezogene Wahlmodule
- Online Abschlussklausur
- Für Mitglieder reduzierte Kursgebühr: 4.900 Euro

Bei Abschluss einer mindestens dreijährigen Mitgliedschaft in der DGZI,
ansonsten Kursgebühr: 5.950 Euro

Informationen, Termine und Anmeldung unter www.DGZI.de
sowie im aktuellen Fortbildungskatalog auf der Homepage.