

# Bissbedingte Nacharbeiten müssen nicht sein

## Systeme für reproduzierbare Bissfassung von theratecc.

Immer eine verlässliche Bissnahme, ohne Nacharbeiten – geht das? Ja, und zwar mit theratecc! Das Chemnitzer Unternehmen hat sich als erste Adresse für die digitale Bissnahme auf dem Dentalmarkt etabliert. Wir schauen mit Geschäftsführer Christian Wagner zurück auf die Anfänge des Unternehmens und nach vorn auf Kommendes.

### Herr Wagner, was hat Sie als langjähriger Zahntechnikermeister dazu bewogen, 2010 das Unternehmen theratecc zu gründen?

Schon in meiner Ausbildung zum Zahntechniker habe ich mich über zweite Einproben und sonstige bissbedingte Nacharbeiten geärgert. Man investiert so viel Liebe und Zeit in eine Zahnversorgung und dann kommt nach der Einprobe ein Trümmerfeld zurück. Auf dem Auftragszettel steht kurz und knapp die Anweisung für eine zweite Einprobe mit dem Techniker. Am besten gleich morgen früh, weil der Patient ja in den Urlaub fahren möchte. Das ist ärgerlich!



Abb. 2: Das theratecc Bisskonzept garantiert exakte Ebenen im analogen und digitalen Workflow.

Und der Grund dafür? Wenn man den Zahnarzt fragt, liegt es natürlich am Zahntechniker, der falsch einartikuliert hat. Wenn man den Zahntechniker fragt, liegt es am Zahnarzt, der den falschen Biss genommen hat. Wenn beide bestmöglich gearbeitet haben, dann kann es nur noch am Patienten liegen! Diese Zuschreibungen sind unschön und führen auch nicht weiter. Daher war ich schon immer auf der Suche nach einer Lösung für bissbedingte Nacharbeiten. Über zehn Jahre habe ich mit verschiedenen Systemen für die instrumentelle Bissfassung gearbeitet. Die Ergebnisse waren positiv, doch der zeitliche Aufwand und das dazu notwendige Fachwissen waren hoch. Daher haben nur wenige unserer Kunden den Umstieg auf die instrumentelle Bissnahme gewagt. Für mich war klar, wir brauchen ein System bzw. ein Konzept, mit dem der Zahnarzt in wenigen Minuten eine reproduzierbare Bissnahme in zentrischer Relation in allen Indikationsbereichen generieren kann. Das heißt, die Idee hinter theratecc ist die Entwicklung und der Vertrieb von Systemen für die reproduzierbare Bissfassung.

### Worin liegt die Bedeutung der Bissnahme in Bezug auf die Patientenbehandlung und Qualität der Restauration?

Die Bissnahme entscheidet darüber, ob die Zahnversorgung funktioniert oder nicht. Bissbedingte Nacharbeiten sind kein Schicksal, sondern selbst gemachter Ärger. Mir ist aufgefallen, dass dem digitalen Prozess wichtige funktionelle Parameter fehlen. Ein eindeutiger Ebenenbezug zur Camper'schen Ebene oder zur Bipupillarlinie sind wichtig, ebenso eine exakte Bisslage. Wenn der Biss nicht

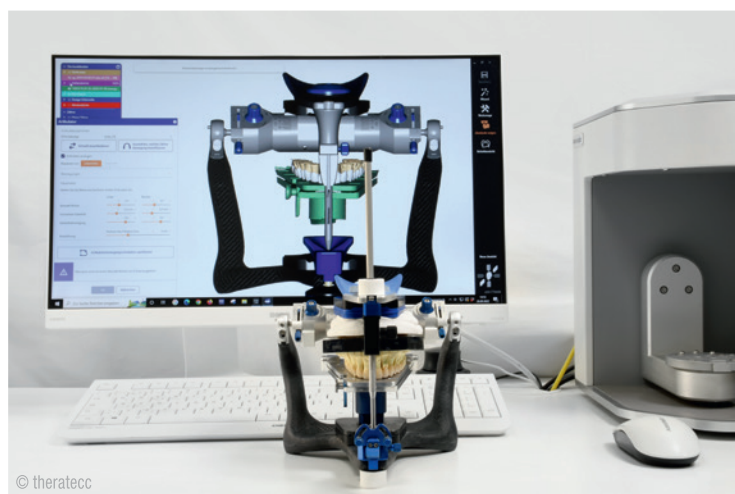

Abb. 3: therafaceline System inklusive der Bipupillarbrille.

stimmt, nützt auch kein nachgelagerter digitaler Fertigungsprozess. Gleichwohl können durch digitale Technologien Prozesse optimiert und verbessert werden. Deshalb haben wir bei theratecc den Fokus auf die digitale Bissnahme gelegt, damit unsere Anwender immer eine verlässliche Bissnahme generieren können.

### In welchen Indikationsbereichen sollte das theratecc Bisskonzept zur Anwendung kommen?

Das Positive ist, es gibt keine Einschränkungen für die Anwendung. Das theratecc Bisskonzept funktioniert im bezahnten, teil- und unbezahnten Kausystem. Je komplexer die Versorgung ist, umso sinnvoller ist die Anwendung unseres Bisskonzeptes. Immer wenn komplette Stützzone aufgelöst werden, braucht es verlässliche Parameter für die Gestaltung der neuen Zahnversorgung. Zudem können bei Patienten mit Funktionsstörungen diese klar visualisiert und damit auch therapiert werden.

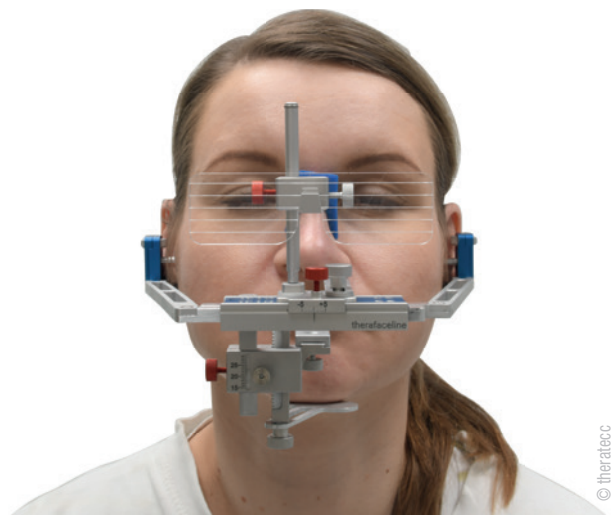
### Können Sie uns bitte etwas zu Ihrem Centric Guide® 3D System sagen. Welche Herausforderungen galt es, bei der Entwicklung des Systems zu überwinden?

Eine der größten Herausforderungen war die Größe des menschlichen Mundes. Andere Systeme erfassen die Bewegungen außerhalb des Mundes. Unser Ansatz folgt dem Wissen von Prof. Gerber, der den Stützstift im Mund platziert hat. Damit alle UK-Bewegungen im Mund erfasst werden können, braucht es insgesamt vier Sensoren. Die spannende Aufgabe war bei der Entwicklung des Centric Guide 3D, vier hochpräzise Sensoren in der Mundhöhle platzsparend zu positionieren. In mehrjähriger Forschungs- und Entwicklungsarbeit ist es uns in Zusammenarbeit mit der TU Chemnitz gelungen, dass die Sensorik Schritt für Schritt kleiner wurde und nun in jedem Mund entsprechend Platz findet.

### Welche Vorteile bietet das therafaceline Gesichtsbogen-system und wie minimiert es die Schwachstellen herkömmlicher Gesichtsbogenregistrierungen?

Gesichtsbogen bedeutet für mich, dass mit dem System funktionelle und ästhetische Parameter am Patienten erfassbar sein sollen. Wir benötigen die Camper'sche Ebene und die Bipupillarlinie als Ebenenbezug für die ästhetische und funktionelle Ausrichtung der Okklusionsebene. Mit dem therafaceline Gesichtsbogen können diese Ebenen wie auch die Bisshöhe in wenigen Minuten am Patienten erfasst werden. Alle Parameter können eins zu eins in einen Artikulator und in den digitalen Workflow übertragen werden. Damit stehen Modelle endlich ebenengerecht und gerade im Artikulator. Zusätzlich liefert der zum System gehörende Planesupport (Ebenen-tisch) dem Techniker die ideale Okklusionsebene, bestehend aus



**Trotz meiner Arbeit bei theratecc versuche ich immer noch im praktischen Laboralltag tätig zu sein. Dadurch bleibe ich im Thema und sehe täglich die kleinen Herausforderungen. Aus diesen Herausforderungen haben wir schon so viele innovative Lösungen erarbeitet. Das bereitet mir Freude. So arbeiten wir jeden Tag daran, die dentale Welt ein bisschen besser zu machen. Es bleibt also spannend und kurzweilig, und 2025 gibt es ja auch wieder eine IDS [...]**

Camper'scher Ebene und Bipupillarlinie. Damit kann jeder eine ebenengerechte und ästhetische Okklusionsebene gestalten.

### Wie unterstützt das System die präzise Ausrichtung des Gesichtsbogens zur Bipupillarlinie und zur Camper'schen Ebene, und welche Bedeutung hat dies für Zahnmediziner und Zahntechniker in ihrer täglichen Arbeit?

therafaceline verfügt über zwei stufenlos höhenverstellbare Ohrlöcher und eine aufsteckbare Brille mit horizontalen Linien. Mit dieser Brille und den höhenverstellbaren Ohrlöchern kann der Gesichtsbogen parallel zur Bipupillarlinie am Kopf ausgerichtet werden. Gleiches gilt für die Camper'sche Ebene. Durch die Erfassung der



Abb. 1: Centric Guide® 3D hebt die Bissnahme auf ein höheres Niveau in den Bereichen der Vorhersagbarkeit und Effizienz.

Parameter am Patienten hat der Techniker eine eindeutige Bezugsebene im Artikulator. Mehr Informationen vom Patienten sorgen für weniger Nacharbeiten am Patienten.

### Wie genau funktioniert die digitale Übertragung des Gesichtsbogens und der Bissgabel in den digitalen Workflow, und welche Auswirkungen hat dies auf die Effizienz und Genauigkeit der Prozesse?

Mit nur einem Scanvorgang kann die 3D-Bissgabel mit dem Planesupport in den digitalen Workflow übertragen werden. Damit haben Zahntechniker endlich auch im digitalen Workflow einen echten Ebenenbezug. Gerade bei komplexen Zahnversorgungen, wo alle Stützzone neu designt werden, ist dies elementar.

### Wie gelingt die Integration in bestehende Arbeitsabläufe?

Grundsätzlich ist das theratecc Bisskonzept einfach in bestehende Abläufe integrierbar. Aus der Erfahrung der letzten 15 Jahre besteht die Herausforderung eher in dem etwas schmalen Fachwissen im Bereich Funktion und Okklusionsgestaltung. Deshalb liegt unser Hauptfokus in der Wissensvermittlung in diesem Bereich. Dafür haben wir vor über zehn Jahren den theratecc Campus entwickelt. Hier gibt es Onlinekurse, Seminare und Workshops rund um das Thema Funktion. In unseren Kursen steht immer die praktische Anwendung im Mittelpunkt. [DT](#)

### theratecc®

Therapie-technik Chemnitz  
Neefestraße 40 · 09119 Chemnitz · Deutschland  
Tel.: +49 371 267912-20 · [info@theratecc.de](mailto:info@theratecc.de)



Abb. 4: Christian Wagner, Geschäftsführer und Zahntechnikermeister.



# PERIOPLUS+



## EFFEKTIVE ZAHNPFLEGE

WIRKT NATÜRLICH GEGEN BAKTERIEN

**S3** LEITLINIE BESTÄTIGT DEN NUTZEN VON MUNDSPÜLUNGEN MIT ÄTHERISCHEN ÖLEN UND CHLORHEXIDIN.

MILD UND OHNE ALKOHOL. DURCH STUDIEN\* BELEGT. WIRKSAM.

- Kurzzeitige Keimzahlreduktion in der Mundhöhle.
- Schützt Zahnfleisch, Zähne und Mundschleimhaut vor der Neubildung von Biofilm.
- Empfohlen bei Zahnfleiscentzündungen und Parodontitis.
- Citrox® + Chlorhexidin: Hand in Hand gegen schädliche Mundbakterien.
- Enthält Chlorhexidin – bewährt für seine antibakterielle Wirkung. Dazu kommt das natürliche Bioflavonoid aus der Bitterorange: Citrox®. Es wirkt antioxidativ.
- Enthält Hyaluronsäure und ätherische Öle.
- Enthält Cyclodextrin – ein Glucosemolekül, das viele Viren inaktiviert.



PERIO PLUS  
Cyclodextrin  
inaktiviert viele Viren  
CITROX®

Jetzt testen:  
**PRAXISFLASCHE**  
**900 ml**  
ergiebig &  
praktisch

Musterflasche\*\*  
anfordern unter:



Einfach QR Code  
einscannen !

\* Studien unter [www.perioplus.com/studies](http://www.perioplus.com/studies)

\*\* Teilnehmen können Dental Professionals mit einer Zahnarztpraxis in Deutschland oder Österreich. Jede Praxisadresse kann sich einmalig über die Landingpage registrieren. Privatpersonen oder Privatadressen sind von dieser Aktion leider ausgeschlossen. Die **ersten 500 Zahnarztpraxen**, die das Formular ausfüllen, erhalten eine 900 ml Flasche **gratis** zugeschickt. Aktion läuft, solange Vorrat reicht.

DIGITAL DENTISTRY SHOW • WIR ZEIGEN DIE ZUKUNFT DER ZAHNHEILKUNDE

ARENA BERLIN  
28 & 29 JUNI 2024

DIGITAL DENTISTRY SHOW • WIR ZEIGEN DIE ZUKUNFT DER ZAHNHEILKUNDE

# DIGITAL DENTISTRY SHOW

VERPASSEN SIE  
NICHT DAS FESTIVAL  
DER DIGITALEN  
ZAHNHEILKUNDE  
IN BERLIN

JETZT KOSTENFREI ANMELDEN

WWW.DDS.BERLIN

WWW.DDS.BERLIN



in Zusammenarbeit mit



Digital  
Dentistry  
Society