

Übersicht der Studiengruppen



Studiengruppe	Gruppenleiter	Telefon	Fax	E-Mail
Bayern	Dr. Manfred Sontheimer	+49 8194 1515	+49 8194 8161	dres.sontheimer_fries@t-online.de
Bergisches Land & Sauerland	Dr. Johannes Wurm	+49 211 16970-77	+49 211 16970-66	sekretariat@dgzi-info.de
Berlin/Brandenburg	Dr. Uwe Ryguschik			ryguschik@dgzi.de
Berlin/Brandenburg CMD	Dipl.-Stom. Kai Lüdemann	+49 331 2000391	+49 331 887154-42	zahnarzt@za-plus.com
Braunschweig	Dr. Dr. Eduard Keese	+49 531 2408263	+49 531 2408265	info@mkg-pgm.de
Bremen/Junge Implantologen	ZA Milan Michalides	+49 421 5795252	+49 421 5795255	michalidesm@aol.com
Dental Experts Implantology	ZTM Fabian Zinser	+49 4744 9220-0	+49 4744 9220-50	fz@zinsner-dentaltechnik.de
Euregio Bodensee	Dr. Hans Gaiser	+49 7531 692369-0	+49 7531 692369-33	praxis@die-zahnaerzte.de
Frankfurt-Rhein Main	ZA Muzafar Bajwa	+49 69 775362	+49 69 97781939	sekretariat@bajwa-kollegen.de
Freiburger Forum Implantologie	Prof. Dr. Dr. Peter Stoll	+49 761 2023034	+49 761 2023036	ffi.stoll@t-online.de
Funktionelle Implantatprothetik	Prof. Dr. Axel Zöllner	+49 201 868640	+49 201 8686490	info@fundamental.de
Göttingen	ZA Jürgen Conrad	+49 5522 3022	+49 5522 3023	info@za-conrad.de
Hamburg	Dr. Dr. Werner Stermann	+49 40 772170	+49 40 772172	werner.stermann@t-online.de
Hammer Implantologieforum	ZÄ B. Scharmach / ZTM M. Vogt	+49 2381 73753	+49 2381 73705	dentaform@helimail.de
Köln	Dr. Rainer Valentin / Dr. Umut Baysal	+49 221 810181	+49 221 816684	rainervalentin@yahoo.de
Lübeck	Dr. Dr. Stephan Bierwolf	+49 451 88901-00	+49 451 88901-011	praxis@hl-med.de
Magdeburg	Dr. Ulf-Ingo Westphal	+49 391 6626055	+49 391 6626332	info@docimplant.com
Mecklenburg-Vorpommern	Dr. Bernd Schwahn / Dr. Thorsten Löw	+49 3834 799137	+49 3834 799138	dr.thorsten.loew@t-online.de
Mönchengladbach	ZA Manfred Wolf	+49 2166 46021	+49 2166 614202	derzahnwolf1@t-online.de
New Generation Berlin	ZA Rabi Omari	+49 30 61201022	+49 30 6936623	info@zahnarztpraxis-marheinekeplatz.de
New Generation of Oral Implantology	Dr. Navid Salehi	+49 40 6024242	+49 40 6024252	salehinavid@yahoo.de
Niederbayern	Dr. Volker Rabald	+49 8733 930050	+49 8733 930052	oralchirurgie@dr-rabald.de
Nordbayern	Dr. Friedemann Petschelt	+49 9123 12100	+49 9123 13946	praxis@petschelt.de
Rhein-Main	Prof. Dr. Dr. Bernd Kreusser	+49 6021 35350	+49 6021 353535	dr.kreusser@t-online.de
Ruhrstadt	Prof. Dr. Dr. W. Olivier, M.Sc.	+49 2041 15-2318	+49 2041 15-2319	info@klinik-olivier.de
Sachsen-Anhalt	Dr. Joachim Eifert	+49 345 2909002	+49 345 2909004	praxis@dr-eifert.de
Studienclub am Frauenplatz	Dr. Daniel Engler-Hamm	+49 89 21023390	+49 89 21023399	engler@fachpraxis.de
Stuttgart	Dr. Peter Simon	+49 711 609254	+49 711 6408439	dr.simon-stuttgart@t-online.de
Voreifel	Dr. Adrian Ortner	+49 2251 71416	+49 2251 57676	ortner-praxis@eifelt-net.net

IHRE CHANCE ZU MEHR ERFOLG!

www.DGZI.de

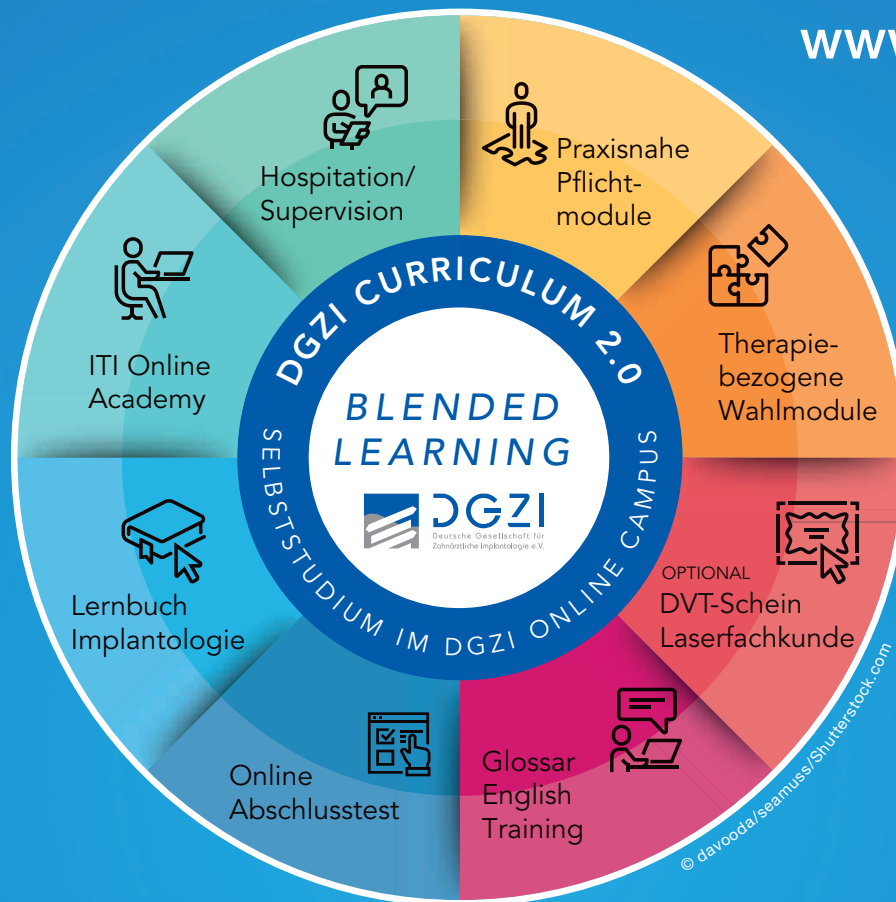

Curriculum Implantologie

Jederzeit starten im DGZI Online Campus

- ITI Online Academy Zugang inklusive während des Curriculums
- Praxisbezogene Pflicht- und therapiebezogene Wahlmodule
- Online Abschlussklausur
- Für Mitglieder reduzierte Kursgebühr: 4.900 Euro

Bei Abschluss einer mindestens dreijährigen Mitgliedschaft in der DGZI,
ansonsten Kursgebühr: 5.950 Euro

Informationen, Termine und Anmeldung unter www.DGZI.de
sowie im aktuellen Fortbildungskatalog auf der Homepage.

Mitgliedsantrag

Hiermit beantrage ich die Mitgliedschaft in der DGZI – Deutsche Gesellschaft für Zahnärztliche Implantologie e.V. Bitte per Fax an +49 211 16970-66.

Haben Sie schon Implantationen durchgeführt? (Antwort ist obligatorisch)

- ja nein

Hiermit erkläre ich mein Einverständnis zur Nutzung meiner persönlichen Daten für die DGZI.

- Ordentliche Mitgliedschaft**
⇒ Jahresbeitrag 250,- Euro
- Studentische Mitglieder**
⇒ beitragsfrei**
- Ausländische Mitglieder***
⇒ Jahresbeitrag 125,- Euro
- Zahntechniker**
⇒ Jahresbeitrag 125,- Euro
- Angehörige von Vollmitgliedern**
⇒ Jahresbeitrag 125,- Euro
- ZMA/ZMF/ZMV/DH**
⇒ Jahresbeitrag 60,- Euro
- Kooperative Mitgliedschaft** (Firmen und andere Förderer)
⇒ Jahresbeitrag 300,- Euro

* Wohnsitz außerhalb Deutschlands ** während des Erststudiums Zahnmedizin

Erfolgt der Beitritt nach dem 30.06. des Jahres, ist nur der halbe Mitgliedsbeitrag zu zahlen. Über die Annahme der Mitgliedschaft entscheidet der Vorstand durch schriftliche Mitteilung.

- Der Jahresbeitrag wird per nachstehender Einzugsermächtigung beglichen.
- Den Jahresbeitrag habe ich überwiesen auf das Bankkonto der DGZI c/o Dr. Rolf Vollmer:
IBAN: DE33 5735 1030 0050 0304 36 | KSK Altenkirchen | SWIFT/BIC: MALADE51AKI

Einzugsermächtigung (gilt nur innerhalb von Deutschland)

Hiermit ermächtige ich die Deutsche Gesellschaft für Zahnärztliche Implantologie e.V. widerruflich, die von mir zu entrichtenden Jahresbeiträge bei Fälligkeit zulasten meines Kontos durch Lastschrift einzuziehen. Wenn mein Konto die erforderliche Deckung nicht aufweist, besteht seitens des kontoführenden Instituts keine Verpflichtung zur Einlösung.

Titel, Name	Vorname	Geburtsdatum
Straße	PLZ	Ort
Telefon	Fax	
E-Mail	Kammer/KZV-Bereich	
Besondere Fachgebiete oder Qualifikationen	Sprachkenntnisse in Wort und Schrift	
IBAN	SWIFT/BIC	
Ort, Datum	Unterschrift/Stempel	

WEITERE INFORMATIONEN ERHALTEN SIE BEI DER



Deutsche Gesellschaft für Zahnärztliche Implantologie e.V.
Geschäftsstelle: Paulusstraße 1, 40237 Düsseldorf
Tel.: +49 211 16970-77 | Fax: +49 211 16970-66 | sekretariat@dgzi-info.de | www.dgzi.de

IMPLANTOLOGIE 4.0

AUF DEM WEG ZU PATIENTEN-
INDIVIDUELLEN KONZEPTEN

53. INTERNATIONALER
JAHRESKONGRESS DER DGZI

© Claus - stock.adobe.com

**HIER
ANMELDEN**

www.dgzi-jahreskongress.de



8./9. NOVEMBER 2024
DÜSSELDORF

