

faskIDS

Das neue **Schienensystem** für die individuelle Kontrolle des Kieferwachstums Ihrer kleinen Patienten



FORESTADENT bringt zwei Neuheiten auf den Markt

Auf der diesjährigen Tagung in Freiburg im Breisgau präsentierte das Unternehmen die Erweiterung des OrthoEasy® Portfolios und das neue FAS KIDS Schienensystem.

Das OrthoEasy® System bietet nun noch vielseitigere Lösungen zur skelettalen Verankerung in der Kieferorthopädie. Das Produktportfolio wurde auf insgesamt 16 Varianten in unterschiedlichen Längen und Ausführungen und sechs Abutments erweitert. OrthoEasy® wurde ursprünglich von Dr. Björn Ludwig entwickelt. Die nun präsentierte Erweiterung ist das Resultat einer Zusammenarbeit mit Dr. Giorgio Iodice aus Caserta, Italien, und ermöglicht breit gefächerte Einsatzmöglichkeiten des Verankerungssystems von FORESTADENT.

Das FAS KIDS Schienensystem wurde speziell für die funktionskieferorthopädische Behandlung von Kindern im Alter von fünf bis zwölf Jahren entwickelt. Es ermöglicht eine individuelle Kontrolle über das Kieferwachstum, um Fehlstellungen frühzeitig zu erkennen oder sogar zu verhindern. Dank einfacher Anwendung lassen sich Probleme im Milch- und Wechselgebiss schnell korrigieren. Die Behandlungsplanung wird von erfahrenen Kieferorthopäden anhand einer umfangreichen Diagnostik erstellt. Dank des benutzerfreundlichen Onlineportals können Behandler den gesamten Prozess, von der Diagnose bis zur Bestellung der Schienen, effizient steuern. Beide Produkte wurden erstmals auf der DGKFO 2024 vorgestellt und sind ab sofort (FAS-KIDS) bzw. ab 1. Dezember 2024 (OrthoEasy) verfügbar.

FORESTADENT Bernhard Förster GmbH • info@forestadent.com • www.forestadent.com

Ab sofort wieder verfügbar bei Ortho Organizers: Der Aqualizer

Nach langer Wartezeit ist der Aqualizer, die wassergefüllte Relaxationsschiene zur Linderung von CMD-Beschwerden, endlich wieder verfügbar!

Für viele Betroffene, die unter einer craniomandibulären Dysfunktion (CMD) leiden, bietet der Aqualizer eine effektive und unkomplizierte Lösung zur Entspannung des Kiefers und zur Linderung von Symptomen wie Kieferschmerzen, Verspannungen und Kopfschmerzen. Die CMD, eine weitverbreitete Funktionsstörung des Kau-systems, führt oft zu Fehlhaltungen, muskulären Verspannungen und einer Fehlstellung des Kiefers. Der Aqualizer setzt hier an und hilft, den Kiefer durch sein innovatives hydrostatisches Prinzip auszugleichen. Die Schiene funktioniert mit wassergefüllten Bisskissen, die durch eine dünne Kapillare miteinander verbunden sind. Diese Mechanik ermöglicht eine gleichmäßige Verteilung des Kaudrucks auf beiden Kieferseiten, was sofortige Entspannung bringt. Durch diese Balance wird nicht nur der Kaudruck besser

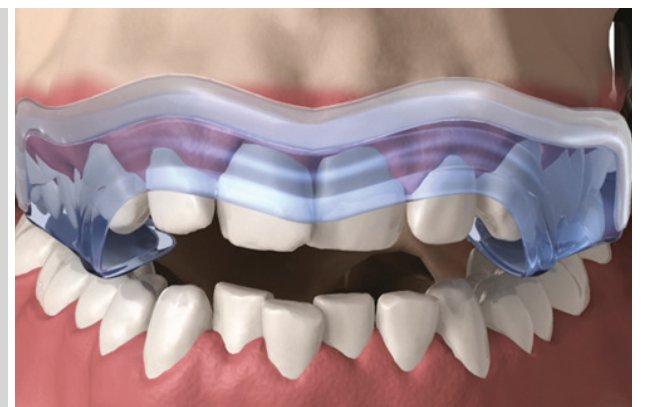
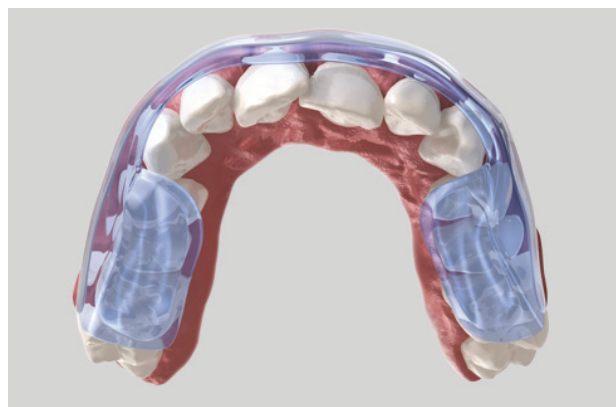

verteilt, sondern auch muskuläre Verspannungen und einseitige Schonhaltungen werden effektiv reduziert. So können die typischen CMD-Symptome, die von Schmerzen im Kiefergelenk bis hin zu Nacken- und Kopfschmerzen reichen, spürbar gelindert werden.

In verschiedenen Varianten erhältlich – mit 15 Prozent Rabatt*

Der Aqualizer ist für nur 24,95 Euro* in verschiedenen Größen und Bisshöhen erhältlich, um auf die individuellen Bedürfnisse der Träger einzugehen. Mini, Slim und Ultra, jeweils mit den wählbaren Bisshöhen Low, Medium und High. Damit ist sichergestellt, dass jeder Betroffene die optimale Passform für seinen Kiefer und seine Symptome findet. Ab 10 Stück* erhalten Sie sogar 15 Prozent Rabatt!

Produktdetails auf einen Blick:

- Aqualizer Schiene zur Linderung von CMD-Beschwerden
- Relaxationsschiene nach dem hydrostatischen Prinzip

- Linderung von Kieferverspannungen, Schonhaltungen und CMD-Symptomen
- Wassergefüllte Bisskissen für gleichmäßige Druckverteilung
- In verschiedenen Größen (Mini, Slim, Ultra) und Bisshöhen (Low, Medium, High) erhältlich

Lieferumfang:

* Jede Packung enthält eine Aqualizer Schiene in der gewählten Größe und Bisshöhe. Preise exkl. MwSt.

Der Aqualizer ist die ideale Lösung für alle, die auf der Suche nach einer wirksamen, nichtinvasiven Methode zur Linderung ihrer CMD-Beschwerden sind.

Für Fragen steht das Team von Ortho Organizers jederzeit zur Verfügung.

World Class Orthodontics

info@w-c-o.de • www.ortho-organizers.de

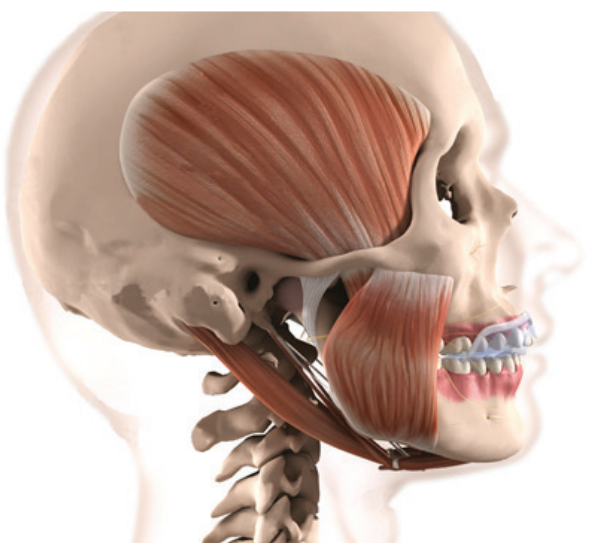

ANZEIGE

Praxisstühle für sportlich-vitales Sitzen

RIETH.

Dentalprodukte Fon 07181-257600 info@rieth.dental



neu

www.rieth.dental

MOV[®]ALIGNERS

by GC Orthodontics

Fragen Sie uns

warum unser Portal intuitiv ist!

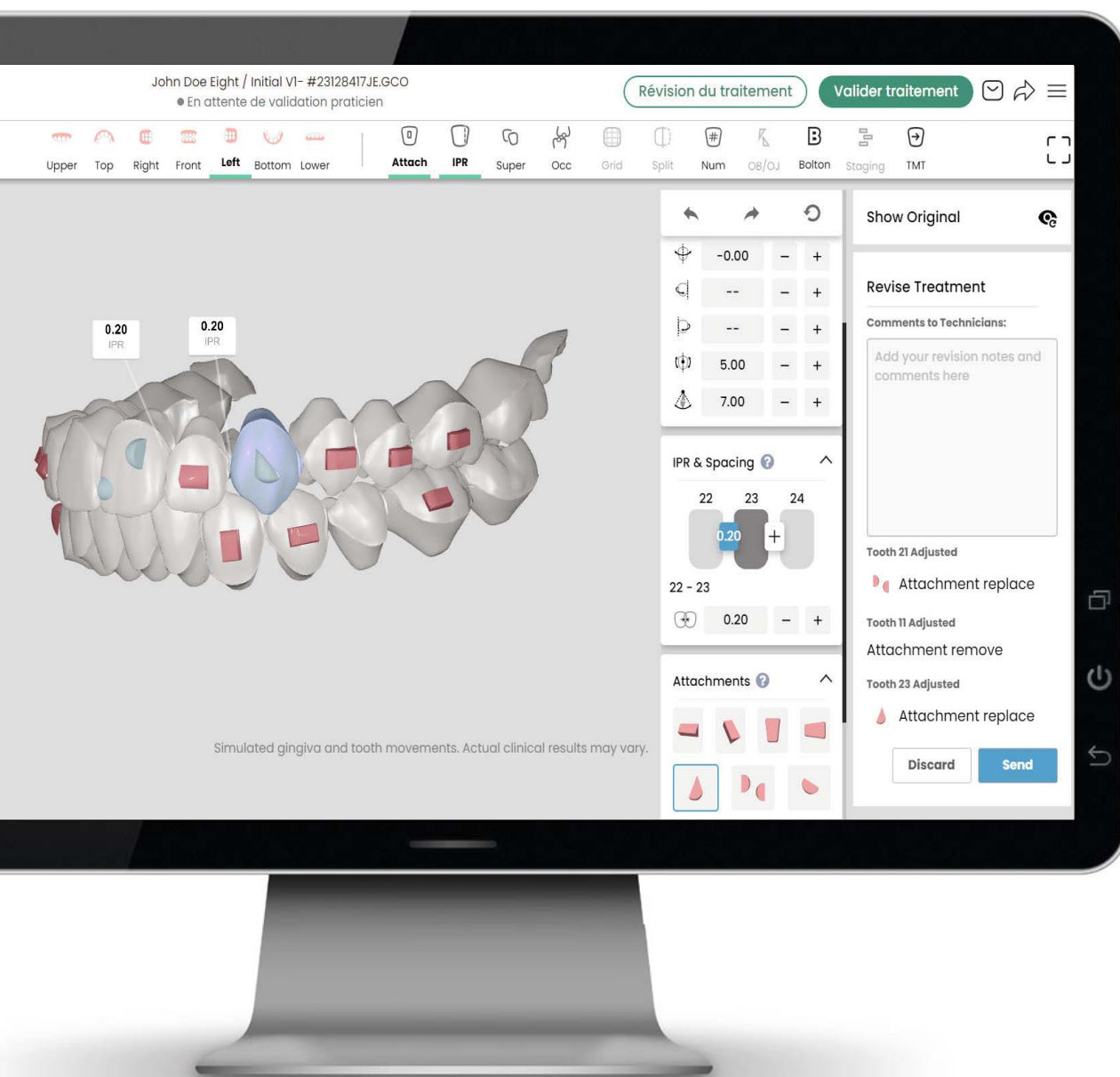

- Online-Portal
- 3D-Kontrolle
- Scan-Gateway

und vieles mehr...

Fordern Sie Ihren
Beratungstermin an

