

# Aufstiegsfortbildungen und Weiterqualifizierungen für Praxispersonal



Aufstiegsfortbildungen und Weiterqualifizierungen zur fachlichen und beruflichen Entwicklung des zahnärztlichen Personals genießen bei der eazf schon immer einen hohen Stellenwert. Unsere langjährige Erfahrung bei der Durchführung von Fortbildungen garantiert eine konsequente und zielgerichtete Vorbereitung auf Abschlussprüfungen und das spätere Aufgabengebiet in der Praxis. In allen Fortbildungsgängen bietet die eazf zusätzliche, über die Anforderungen der Fortbildungsordnungen hinausgehende Unterrichtseinheiten zur Vertiefung der Lehrinhalte und zur Vorbereitung auf die Prüfungen an (z. B. Abrechnungstraining für ZMV, Instrumentierungstraining für ZMP/DH, Deep-Scaling-Kurs für ZMP). Neben den Aufstiegsfortbildungen mit Prüfung vor der BLZK gibt es auch Weiterqualifizierungen der eazf mit Abschlussprüfung durch die eazf.

Auch in diesen Lehrgängen (Praxismanager/-in, Abrechnungsmanager/-in, Zahnmedizinische Prophylaxefachkraft, Hygienebeauftragte/-r, Qualitätsmanagementbeauftragte/-r) wird auf einen hohen Praxisbezug geachtet. Mit Angeboten in München und Nürnberg ist die eazf regional vertreten und ermöglicht so eine berufsbegleitende Fortbildung, ohne dass Sie Ihre berufliche Praxis vollständig unterbrechen müssen.

## Für die eazf sprechen viele Gründe:

- Gegenseitige Übungen und Patientenbehandlungen
- Moderne Simulationseinheiten (Phantomköpfe) mit hochwertiger technischer Ausstattung
- Kooperation mit der Universitätszahnklinik München
- Individuelle Beratung und Betreuung durch die eazf während des gesamten Lehrganges
- Intensive Vorbereitung auf die Prüfungen vor der BLZK bzw. der eazf
- Förderung nach Meister-BAföG (AFBG) und Meisterbonus (bei Aufstiegsfortbildungen)

Auf [www.aufstiegsfortbildungen.info](http://www.aufstiegsfortbildungen.info) finden Sie ausführliche Informationen zu allen Lehrgängen. Auskünfte erhalten Sie bei den jeweiligen Koordinationen unter der Telefonnummer 089 230211-460 oder per Mail an [info@eazf.de](mailto:info@eazf.de).

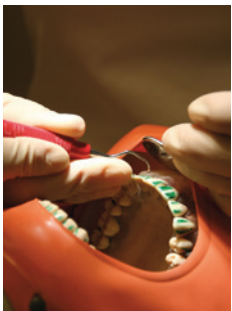

## ZAHNMEDIZINISCHE/-R PROPHYLAXEASSISTENT/-IN (ZMP)

**Kursinhalte:** Plaque- und Blutungsindizes, Kariesrisikoeinschätzung, Erarbeiten von Therapievorschlügen, PZR im sichtbaren und im klinisch sichtbaren subgingivalen Bereich, Beratung und Motivation, Fissurenversiegelung, Ernährungslehre, Abdrucknahme und Provisorienherstellung, Behandlungsplanung, intensive praktische Übungen

**Kursgebühr:** € 4.950 inkl. Kursunterlagen in digitaler Form, Erfrischungsgetränke und Kaffee, Ratenzahlung möglich, zzgl. Prüfungsgebühr der BLZK, Meisterbonus

**Kursdaten:** Die Aufstiegsfortbildung zur/zum ZMP dauert etwa ein Jahr. Sie wird in München und Nürnberg angeboten.

**Voraussetzungen:** Bestandene Abschlussprüfung als ZFA, mindestens ein Jahr Tätigkeit als ZFA, Nachweis über den Besuch eines Erste-Hilfe-Kurses mit neun Unterrichtsstunden, Nachweis über Kenntnisse im Strahlenschutz.

**Abschlussprüfung:** Prüfungsausschuss der BLZK, schriftliche und praktische Prüfung.



## DENTALHYGIENIKER/-IN (DH)

**Kursinhalte:** Anamnese, gesunde und erkrankte Strukturen der Mundhöhle, therapeutische Maßnahmen, Parodontitis-therapie, Beratung und Motivation der Patienten, Langzeitbetreuung von Patienten jeder Altersstufe, intensive praktische Übungen, Klinikpraktika

**Kursgebühr:** € 9.475 inkl. Kursunterlagen in digitaler Form, Erfrischungsgetränke und Kaffee, Ratenzahlung möglich, zzgl. Prüfungsgebühr der BLZK, Meisterbonus

**Kursdaten:** Die Aufstiegsfortbildung zur/zum DH dauert etwa 16 Monate. Sie wird in München und Nürnberg angeboten.

**Voraussetzungen:** Bestandene Abschlussprüfung als ZMP oder ZMF, mindestens ein Jahr Tätigkeit als ZMP oder ZMF, Nachweis über den Besuch eines Erste-Hilfe-Kurses mit neun Unterrichtsstunden, Nachweis über Kenntnisse im Strahlenschutz.

**Abschlussprüfung:** Prüfungsausschuss der BLZK, schriftliche und praktische Prüfung.

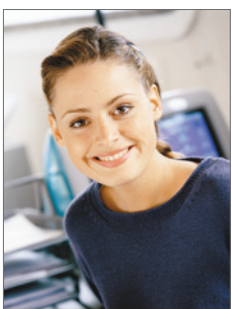

## ZAHNMEDIZINISCHE/-R VERWALTUNGSASSISTENT/-IN (ZMV)

**Kursinhalte:** Abrechnungswesen, Praxismanagement, Marketing, Rechts- und Wirtschaftskunde, Informations- und Kommunikationstechnologie (EDV), Kommunikation, Rhetorik und Psychologie, Präsentationstechnik, Datenschutz, Personal- und Ausbildungswesen, Pädagogik, QM

**Kursgebühr:** € 4.950 inkl. Kursunterlagen in digitaler Form, Erfrischungsgetränke und Kaffee, Ratenzahlung möglich, zzgl. Prüfungsgebühr der BLZK, Meisterbonus

**Kursdaten:** Die Aufstiegsfortbildung zur/zum ZMV dauert etwa ein Jahr. Sie wird in München und Nürnberg angeboten. Die Fortbildung ist auch als halbjähriger Kompaktkurs buchbar.

**Voraussetzungen:** Bestandene Abschlussprüfung als ZFA, mindestens ein Jahr Tätigkeit als ZFA, Nachweis über den Besuch eines Erste-Hilfe-Kurses mit neun Unterrichtsstunden.

**Abschlussprüfung:** Prüfungsausschuss der BLZK, schriftliche und praktische Prüfung.



## ABRECHNUNGSMANAGER/-IN EAZF

**Kursinhalte:** Aufgaben der Körperschaften, Gebührensysteme, BEMA und GOZ, Analogleistungen (ohne KFO), BEL II und BEB, Chairside-Leistungen, KCH, ZE, Implantologie, PAR/PZR, KBR, Gnathologie, Schnittstellen BEMA und GOZ, Dokumentation, Behandlungsvertrag, Kommunikation mit Patienten und Erstattungsstellen, Kalkulation von Leistungen, Factoring

**Kursgebühr:** € 1.800 inkl. Kursunterlagen in digitaler Form, Mittagessen, Erfrischungsgetränke und Kaffee, zzgl. Prüfungsgebühr der eazf

**Kursdaten:** Die Weiterqualifizierung zur/zum Abrechnungsmanger/-in eazf dauert insgesamt vier Monate. Kursbeginn ist in München und Nürnberg jeweils im Januar.

**Voraussetzungen:** Bestandene Abschlussprüfung als ZFA, Nachweis einer mindestens einjährigen beruflichen Tätigkeit als ZAH/ZFA.

**Abschlussprüfung:** Prüfungsausschuss der eazf, schriftliche Prüfung



## PRAXISMANAGER/-IN EAZF (PM) INKL. QMB

**Kursinhalte:** Betriebswirtschaft in der Zahnarztpraxis, Rechnungs- und Finanzwesen, Personalmanagement und -führung, Ausbildungswesen, Materialwirtschaft, Marketing, QM, Arbeits- und Vertragsrecht, Kommunikation und Gesprächsführung

**Kursgebühr:** € 2.950 inkl. Kursunterlagen in digitaler Form, Erfrischungsgetränke und Kaffee, Ratenzahlung möglich, zzgl. Prüfungsgebühr der eazf

**Kursdaten:** Die Weiterqualifizierung zur/zum PM dauert etwa sechs Monate. In München ist Kursbeginn im Oktober, in Nürnberg startet die Fortbildung im Januar.

**Voraussetzungen:** Bestandene Abschlussprüfung als ZFA oder vergleichbare Qualifikation, zwei Jahre Tätigkeit im Bereich der Verwaltung einer Praxis empfohlen.

**Abschlussprüfung:** Prüfungsausschuss der eazf, schriftliche und mündliche Prüfung. Der Abschluss beinhaltet die Prüfung zum/zur QMB.



## HYGIENEBEAUFTRAGTE/-R EAZF (HYG)

**Kursinhalte:** Gesetzliche Grundlagen, Infektionsprävention: Erreger, Übertragungswege und Prävention, Mikrobiologische Begriffe, Hygienemanagement: Anforderungen an Räume, Wasser führende Systeme, Flächendesinfektion, Aufbereitung von Medizinprodukten, Risikoeinstufung, Reinigungsverfahren, Arbeitsschutz und Arbeitssicherheit, Verankerung im QM

**Kursgebühr:** € 675 inkl. Kursunterlagen, Mittagessen, Erfrischungsgetränke und Kaffee

**Kursdaten:** Die Weiterqualifizierung zur/zum Hygienebeauftragten eazf dauert drei Tage. Sie wird in München und Nürnberg ganzjährig zu verschiedenen Terminen angeboten.

**Voraussetzung:** Bestandene Abschlussprüfung als ZFA.

**Update für HYG:** Jährliche Update-Kurse, mit denen sich Praxen auf den aktuellen Stand bringen können. Außerdem bietet die eazf Consult eine Beratungsdienstleistung zur Überprüfung Ihres praxisinternen Hygienemanagements an.



## QUALITÄTSMANAGEMENTBEAUFTRAGTE/-R EAZF (QMB)

**Kursinhalte:** Bedeutung und Begriffe des QM, Anforderungen an ein QM-System für die Zahnarztpraxis, Aufbau und Weiterentwicklung eines QM-Handbuchs, Arbeitsschutz und Hygienevorschriften, Medizinproduktegesetz (MPG), Anwendung des QM-Handbuchs der BLZK

**Kursgebühr:** € 850 inkl. Kursunterlagen, Mittagessen, Erfrischungsgetränke und Kaffee

**Kursdaten:** Die Weiterqualifizierung zur/zum QMB eazf dauert vier Tage. Sie wird in München und Nürnberg ganzjährig zu verschiedenen Terminen angeboten.

**Update für QMB:** Jährliche Update-Kurse, mit denen sich Praxen auf den aktuellen Stand bringen können. Außerdem bietet die eazf Consult eine Beratungsdienstleistung zur Überprüfung Ihres praxisinternen QM an.

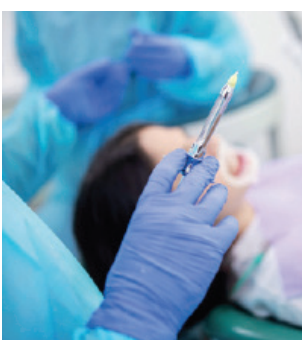

## CHIRURGISCHE ASSISTENZ EAZF

**Kursinhalte:** Krankheitsbilder und operatives Vorgehen in der Oral- bzw. der MKG-Chirurgie, OP-Vorbereitung, Patientenaufklärung und -betreuung, Assistenz in Chirurgie und Implantologie, Instrumentenkunde, chirurgische Materialien, OP-Workshop, Wundinfektionen (Ursachen und Bekämpfung), Hygienemaßnahmen, Ergonomie, praktische Übungen zur sterilen OP-Vorbereitung

**Kursgebühr:** € 975 inkl. Kursunterlagen in digitaler Form, Mittagessen, Erfrischungsgetränke und Kaffee

**Kursdaten:** Die Weiterqualifizierung zur Chirurgischen Assistenz eazf dauert vier Tage. Sie wird in München und Nürnberg ganzjährig zu verschiedenen Terminen angeboten.

**Voraussetzung:** Bestandene Abschlussprüfung als ZFA.