

Digitale Anästhesie mit vielen Vorteilen

Schmerzfreie Betäubung durch computergesteuerte Injektionen.

CALAJECT™ unterstützt den zahnärztlichen Behandlungsalltag in mehrfacher Hinsicht: Es bietet Patienten eine sanfte und schmerzfreie Injektion, ermöglicht Behandlern eine entspanntere Arbeitssituation und fördert so das Vertrauen zwischen Zahnarzt und Patient. Grund hierfür ist die intelligente und sanfte Verabreichung von Lokalanästhetika. Ein zu Beginn langsamer Fluss verhindert den Schmerz, der entsteht, wenn ein Depot zu schnell gelegt wird. Selbst palatinale Injektionen können vorgenommen werden, ohne dass der Patient Unbehagen oder Schmerz empfindet. Der Griff um das Handstück verbessert die Taktilität und sorgt dafür, dass der Behandler während der Injektion in einer entspannten und ergonomischen Haltung arbeiten kann. Es sind keine Fingerkräfte nötig, sodass eine Belastung von Muskeln und Gelenken vermieden wird. Durch die Möglichkeit einer guten Fingerstütze kann die Kanüle während der Injektion vollkommen still an einer Stelle gehalten werden. Das Instrument eignet sich für alle

odontologischen Lokalanästhesien, da das System Programmeinstellungen sowohl für die intraligamentäre (PDLA) und die Infiltrationsanästhesie als auch für die Leitungsanästhesie hat. Der computergesteuerte Fluss in allen drei Programmen ermöglicht das leichte Legen einer schmerzfreien Betäubung – selbst palatinal. Zusätzliche kostenintensive Verbrauchsstoffe sind nicht vonnöten. Es werden Standard-Dentalkanülen und -Zylinderampullen verwendet. Die Kontrolleinheit wird über einen hygienischen Touchscreen mit einer einfachen Programmwahl gesteuert. Das Gerät lässt sich mit einem Fußschalter bedienen, der im Lieferumfang enthalten ist. **DT**

RÖNVIG Dental Mfg. A/S

Vertrieb D-A-CH
Tel.: +49 171 7717937
www.calaject.de



Abb. 1: Intraligamentäre Injektion.



Abb. 2: Palatinale Injektion.

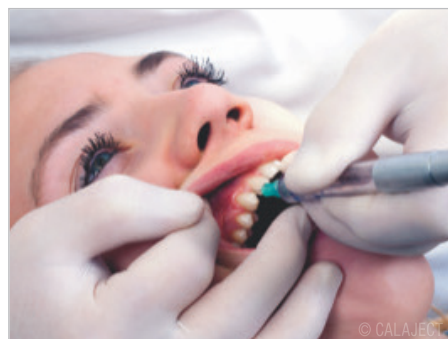

Abb. 3: Infiltrationsanästhesie.



Abb. 4: Leitungsanästhesie.

Hochleistungskomposit als Alternative

No etch – no bond – no light.

„Amalgamalternative“ oder „Kassenvariante“ ist ein hoher Anspruch. Wird er erfüllt? Viele Produkte werden als Amalgamalternative oder Kassenvariante beworben, halten aber bei Festigkeit, Randschluss und Aushärtungstiefe dem Vergleich nicht stand. Stela ist gezielt als mögliche Amalgamalternative formuliert, mit dem Vorteil natürlicher Ästhetik in Kavitäten ohne mechanische Retention. Stela ist in einer Universalfarbe erhältlich, die dank ihres Chamäleon-Effekts mit der angrenzenden Zahnschmelz harmoniert. Als selbsthärtendes Bulk-Fill-Komposit verfügt Stela über eine unbegrenzte Aushärtungstiefe mit hoher Konversionsrate, ganz ohne Lichthärtung. Dies vermeidet Unwägbarkeiten bei der Polymerisation und sorgt mühelos für belastbare Restaurationen. Stela bietet eine rationalisierte 2-Schritt-Technik – Primer und Komposit –, die ohne separaten Einsatz von Ätzmittel und Adhäsiv jederzeit klinische Sicherheit liefert. Stela Primer und Stela Paste ermöglichen in Kombination einen spaltfreien Haft-

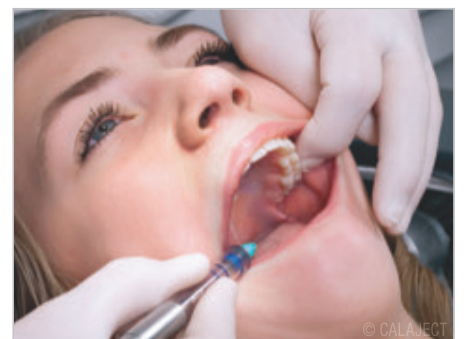
verbund mit gemindertem Polymerisationsstress. Stela härtet von den Kavitätenwänden her, und nicht von der freien Oberfläche, so dass ein stabiler, spaltfreier Verbund entsteht. Stela hat beachtliche mechanische Eigenschaften. Mit einer hohen Druckfestigkeit von 333 MPa, einer sehr hohen Biegefestigkeit von 143 MPa und einer exzellenten Röntgenopazität von 308 Prozent Al ist Stela das ultimative Füllungsmaterial für den Seitenzahnbereich und der ideale Amalgamersatz. Das Stela Restaurationssystem enthält das Monomer MDP für hohe Haftfestigkeit an Dentin und Schmelz und liefert so langlebigere Füllungen. Stela ist in Kapseln und Spritzen erhältlich. Seine Universalfarbe erlaubt dank Chamäleon-Effekt ausgezeichnete ästhetische Resultate. Die Formulierung enthält Fluorid, Calcium und Strontium und ist zudem BPA- und HEMA-frei. **DT**



SDI Germany GmbH

Tel.: +49 2203 9255-0
www.sdi.com.au



SDI | **STELA** fließfähiges, selbsthärtendes Bulk-Fill-Komposit

Ja, ich benötige weitere Informationen zu Stela

Bitte kontaktieren Sie mich:

Praxisstempel

Fax: +49 2203 9255-200 oder
E-Mail: Beate.Hoehe@sdi.com.au





**HIER
ANMELDEN**
www.giornate-veronesi.info



© EA Photography - stock.adobe.com

GIORNATE VERONESI

IMPLANTOLOGIE
UND ALLGEMEINE
ZAHNHEILKUNDE

27./28. JUNI 2025

VILLA QUARANTA VALPOLICELLA (IT)

**OEMUS
EVENT
SELECTION**