

# Ihr Spezialist, wenn es eng wird

Die temporären Implantate ProImplant mit  $\varnothing$  2,1 mm können ohne Schwierigkeiten nur mit zwei Instrumenten eingesetzt werden. Die einteiligen Implantate aus Reintitan verfügen über einen biegsamen Implantathals, der eine optimale Ausrichtung der Implantate zueinander ermöglicht. Für einen finalen Zahnersatz bei einem engen Alveolarknochen wurden die vollwertigen, aus Hochleistungstitan hergestellten 2,9 mm-Implantate, die von LASAK seit 25 Jahren erfolgreich produziert werden, entwickelt. Sie zeichnen sich durch eine hohe Festigkeit aus, die in der klinischen Praxis seit mehreren Jahren Bestand hat. Laut einer neuen retrospektiven Analyse von Doz. MUDr. Martin Starosta, Ph.D., bewiesen die Implantate BioniQ® mit  $\varnothing$  2,9 mm eine 100%ige Erfolgsrate der Heilung. Die Studie „Retrospective Analysis of Primary Failure of Dental Implants“ wurde im *International Journal of Dentistry and Oral Health* veröffentlicht. Bei LASAK finden Sie ein komplettes Sortiment aller konventionellen prothetischen Komponenten inkl. CAD/CAM-Lösungen.

Für ein Sonderangebot kontaktieren Sie die Firma unter [dental@lasak.com](mailto:dental@lasak.com) oder besuchen Sie den E-Shop [shop.lasak.dental](http://shop.lasak.dental).

## Kontakt

**LASAK GmbH**  
Tel.: +420 224 315663  
[www.lasak.dental](http://www.lasak.dental)  
[shop.lasak.dental](http://shop.lasak.dental)



# Hochleistungs-Premium-Implantatsystem

Die Straumann Group hat auf den International Esthetic Days sowie bei der Veranstaltung der Europäischen Vereinigung für Osseointegration ihr neues Hochleistungs-Premium-Implantatsystem iEXCEL vorgestellt. Das System wurde entwickelt, um apikale und vollkonische Implantate zu harmonisieren und bietet nun zusätzlich mit dem TLC-Implantat eine Option auf Gewebeniveau. Diese innovative Lösung ermöglicht Zahnärztinnen und Zahnärzten den Zugang zu einer einheitlichen Plattform für Prothetik, einer einzigen Verbindungsstelle und einem optimierten digitalen Workflow mit einer reduzierten Instrumentenpalette. Diese Verbesserungen reduzieren die Komplexität erheblich und steigern die klinische Leistungsfähigkeit deutlich, um den unterschiedlichen Anforderungen der Patientinnen und Patienten sowohl bei Eingriffen auf Knochen- als auch auf Weichgewebeniveau optimal gerecht zu werden. In Deutschland ist das System mit den beiden BLC und TLC Implantatlinien seit Anfang Oktober 2024 erhältlich. Die beiden bereits verfügbaren Implantatlinien BLX und TLX vervollständigen das neue Performance-System von Straumann. Weitere Informationen erhalten Sie unter [www.straumann.de/iexcel](http://www.straumann.de/iexcel).

## Kontakt

**Straumann GmbH**  
Tel.: +49 761 4501-0  
[www.straumann.de/iexcel](http://www.straumann.de/iexcel)

Literatur



# Qualität und Zuverlässigkeit in der Implantologie

Der Weg in die Selbstständigkeit als Zahnarzt ist mit vielen wichtigen Entscheidungen verbunden, darunter auch die Auswahl eines passenden Implantatsystems. Dabei lohnt es sich, auf die Erfahrungen vieler Fachkollegen zu vertrauen, die bereits erfolgreich mit etablierten Lösungen arbeiten.

Als etabliertes System unterstützt Sie ICX in allen Bereichen der Implantologie. Seit über 17 Jahren steht die Firma medentis für Qualität und ein verlässlicher Service im Mittelpunkt, immer zu fairen und konstanten Preisen. Praxisnahe Lösungen für zahnärztliche Chirurgen, implantologisch tätige Zahnärzte, Prothetiker und Zahntechniker sorgen für Effizienz und Sicherheit im Praxisalltag. Um mit ICX-DIAMOND® zu starten und aus den Vorteilen einer klar strukturierten Prothetik zu profitieren, genügt ein Termin mit einem Experten aus Ihrer Region. Dies bietet die Möglichkeit, sich individuell beraten zu lassen und die Vorteile des Systems zu entdecken.



*ICX will gerade you!*

### Kontakt

**medentis medical GmbH**  
Tel.: +49 2641 9110-0  
[www.medentis.com/  
icx-service/vertriebs-team/](http://www.medentis.com/icx-service/vertriebs-team/)

# Bohrschablonen in unter drei Minuten

DTX Studio™ Clinic ist die vereinheitlichende Software und der zentrale Knotenpunkt des digitalen Ökosystems von DEXIS, dem weltweiten Anbieter zahnmedizinischer Bildgebung. Das Programm speichert und verwaltet alle Patientendaten und -bilder und unterstützt Zahnärzte bei jedem Schritt des Implantationsprozesses – von der Diagnose bis zur Versorgung.

Die neueste Version der Software ermöglicht es den Benutzern, eine Implantatbehandlung zu planen und direkt am Behandlungsstuhl eine Bohrschablone zu erstellen, alles in weniger als drei Minuten. Zahnärzte können Zähne virtuell extrahieren, fotorealistische Abutments und Kronen anpassen und automatisch eine Bohrschablone erstellen. Diese kann entweder an ein Labor geschickt oder in der Praxis, für eine Versorgung am selben Tag, hergestellt werden.

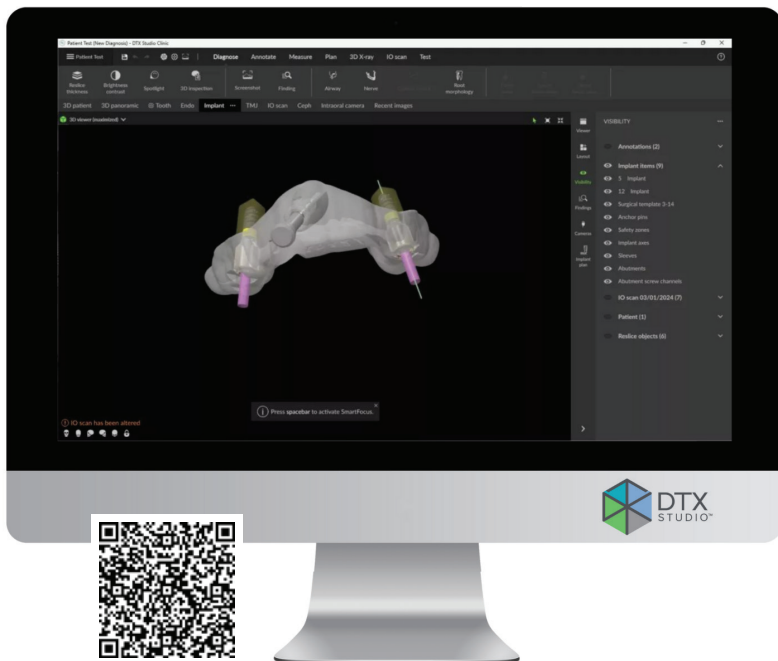

### Kontakt

**DEXIS**  
Tel.: +49 221 50085115  
[www.dexis.com](http://www.dexis.com)

Weitere Informationen  
über **DEXIS** und **DTX Studio  
Clinic** finden Sie unter  
[www.dexis.com/de-de](http://www.dexis.com/de-de).

# Offene Einheilung und schnelle Regeneration

Der menschliche Körper ist erstaunlich und will heilen. Synthetische, biokompatible Materialien helfen, eine schnelle Regeneration zu ermöglichen. DentOss® liefert ein stabiles, biologisch abbaubares Gerüst. Durch seine Makro- und Mikrostruktur verbindet es sich mit dem Blut und bildet einen natürlichen Koagel, eine zusätzliche Kollagenmembran ist nicht erforderlich, es kann offen einheilen. Das Material ist reich an Mineralien (Phosphat- und Kalziumionen), modellierbar, volumenstabil und kann einfach verarbeitet werden. DentOss® wird mit einer optimalen Geschwindigkeit absorbiert und durch neuen Wirtsknochen ersetzt. Das erkrankte und geschädigte Gewebe des Patienten wird in seinen ursprünglichen Zustand zurückgeführt, sodass optimale Bedingungen für eine Implantation vorliegen. DentOss® gibt es in fein, 0,1 bis 0,5 mm, und in grob, 0,5 bis 1 mm. Es eignet sich nicht nur für die Socket/Ridge Preservation, sondern auch für die Implantation mit bukkalem Defekt, Sinuslift, Bone Splitting und für die vertikale/horizontale Augmentation. Informieren Sie sich gern unter [www.demedi-dent.com](http://www.demedi-dent.com).

## Kontakt

**Demedi-Dent  
GmbH & Co. KG**  
Tel.: +49 231 4278474  
[www.demedi-dent.com](http://www.demedi-dent.com)



Ausgangssituation.



Socket Preservation Regio 47/48 mit DentOss®.



Wundheilung nach zwei Tagen.



Wundheilung nach acht Tagen.

ANZEIGE

## KnochenFilter

Augmentation effektiv & schnell



- zeitsparende Gewinnung von autologem Knochenmaterial
- große Filterfläche ermöglicht maximale Saugleistung
- direktes Aufsetzen auf den Saugschlauch
- der leichte Titan KF-T3 liegt direkt in der Hand

**schlumbohm®**

Tel.: 04324-89 29 - 0  
[www.schlumbohm.de](http://www.schlumbohm.de)