

Neuer Name, bewährte Qualität

COLTENE bringt HySolate Flexi Dam auf den Markt.

Für viele Zahnärzte gehört der ROEKO Flexi Dam gewissermaßen zur «Grundausrüstung» auf dem Tray. Zukünftig wird der ROEKO Flexi Dam unter dem neuen Namen HySolate Flexi Dam Teil der HySolate Produktfamilie, die sämtliche Lösungen für die Kofferdam-Anwendung umfasst. Abgesehen vom Namen und dem neuen ansprechenden Packungsdesign bleibt das bewährte Produkt unverändert.

Flexi Dam «made in Germany»

Seit mittlerweile über 20 Jahren ist ROEKO ein fester Bestandteil der COLTENE Unternehmensgruppe und steht für Kompetenz in den Bereichen zuverlässiger endodontischer Materialien, hochqualitativer Hygiene- und Watteprodukte sowie spezieller zahnärztlicher Bedarfsartikel. Viele Produkte der Traditionsmarke ROEKO werden schon seit 1910 am Standort Langenau nach höchsten Qualitätsstandards entwickelt und produziert. Zukünftig wird auch der beliebte ROEKO Flexi Dam dort hergestellt – und läuft deshalb unter neuem Namen.

Übersicht der COLTENE Dental Management Academy.



Was Fans des bewährten Produkts freuen dürfte: An der «Rezeptur» ändert sich nichts. Der HySolate Flexi Dam wird aus einem Elastomer hergestellt und ist hochelastisch bei gleichzeitig mässiger Spannkraft. Dadurch ist er leicht zu applizieren und sorgt für eine sanfte Retraktion. Da er latexfrei ist, ist er besonders für Menschen mit einer Latexüberempfindlichkeit oder -allergie geeignet, was im Klinikalltag von Bedeutung ist. Neben den bekannten Farben Violett und Blau ist der HySolate Flexi Dam zukünftig auch in Grün erhältlich – und ergänzt die vielfältige Farbpalette für einen angenehmen Kontrast im Arbeitsfeld.

«Um einen möglichst reibungslosen Übergang zu gewährleisten, werden unsere Bestandskunden bei der Bestellung rechtzeitig mit einem Flyer, der den ROEKO Produkten beiliegt, über den Markenwechsel – und die damit einhergehenden, neuen Bestellnummern und Farboptionen – informiert», fasst Gabriele Burkhardt, Head of Product Segment Treatment Auxiliaries bei COLTENE, die nächsten

Schritte zusammen. «Neben unseren Standard Kofferdam-Varianten aus Latex, der bewährten Black Edition sowie einer Vielzahl an Klammern und Wedjets, gehört von nun an auch der Flexi Dam zum HySolate Portfolio.»

Den richtigen Kofferdam wählen

Die HySolate Produktfamilie bietet ein breites Spektrum an Farben, Grössen und Stärken in Latex- und Non-Latex-Varianten. Mit einem «Kofferdam-Leitfaden» zur jeweils bestmöglichen Auswahl gibt COLTENE detaillierte Informationen für jede klinische Situation an die Hand. So kann das Praxisteam den passenden Kofferdam nach benötigter Elastizität, Retraktionsfähigkeit, Grösse, Dicke und Farbe auswählen. Ergänzt wird dieser Leitfaden von verschiedenen Workshops, in denen Teilnehmende die situationsgerechte Auswahl und korrekte Verwendung erlernen. Dadurch trägt COLTENE zu mehr Sicherheit, Komfort und Effizienz im Praxisalltag bei.

Bei Fragen fragen

Für Fragen und Anregungen zum «neuen» Flexi Dam – und natürlich darüber hinaus – ist das Team von COLTENE jederzeit per E-Mail (service@coltene.com) erreichbar. Eine Übersicht zu aktuellen Workshops und Weiterbildungsformaten der COLTENE Dental Management Academy finden Sie unter: <https://www.coltene.com/de/events-weiterbildung/>. Nicht zuletzt gibt es auf den COLTENE Social-Media-Kanälen viele Fallbeispiele und Diskussionen zum konkreten Einsatz der Dentalmaterialien und Arbeitshilfen – immer praxisnah, innovativ und wegweisend. 

Coltene/Whaledent AG

Tel.: +41 71 757 53 00
info.ch@coltene.com · www.coltene.com



Digitale Anästhesie mit vielen Vorteilen

Schmerzfremde Betäubung durch computergesteuerte Injektionen.

CALAJECT™ unterstützt den zahnärztlichen Behandlungsalltag in mehrfacher Hinsicht: Es bietet Patienten eine sanfte und schmerzfreie Injektion, ermöglicht Behandlern eine entspanntere Arbeitssituation und fördert so das Vertrauen zwischen Zahnarzt und Patient. Grund hierfür ist die intelligente und sanfte Verabreichung von Lokalanästhetika. Ein zu Beginn langsamer Fluss verhindert den Schmerz, der entsteht, wenn ein Depot zu schnell gelegt wird. Selbst palatinale Injektionen können vorgenommen werden, ohne dass der Patient Unbehagen oder Schmerz empfindet. Der Griff um das Handstück verbessert die Taktilität und sorgt dafür, dass der Behandler während der Injektion in einer entspannten und ergonomischen Haltung arbeiten kann. Es sind keine Fingerkräfte nötig, sodass eine Belastung von Muskeln und Gelenken vermieden wird. Durch die Möglichkeit einer guten Fingerstütze kann die Kanüle während der Injektion vollkommen still an einer Stelle gehalten werden. Das Instrument eignet sich für alle

odontologischen Lokalanästhesien, da das System Programmeinstellungen sowohl für die intraligamentäre (PDLA) und die Infiltrationsanästhesie als auch für die Leitungsanästhesie hat. Der computergesteuerte Fluss in allen drei Programmen ermöglicht das leichte Legen einer schmerzfreien Betäubung – selbst palatinal. Zusätzliche kostenintensive Verbrauchsstoffe sind nicht vonnöten. Es werden Standard-Dentalkanülen und -Zylinderampullen verwendet. Die Kontrolleinheit wird über einen hygienischen Touchscreen mit einer einfachen Programmwahl gesteuert. Das Gerät lässt sich mit einem Fusschalter bedienen, der im Lieferumfang enthalten ist. 

RØNVIG Dental Mfg. A/S

Vertrieb D-A-CH
Tel.: +49 171 7717937
www.calaject.de



Abb. 1: Intraligamentäre Injektion.



Abb. 2: Palatinale Injektion.

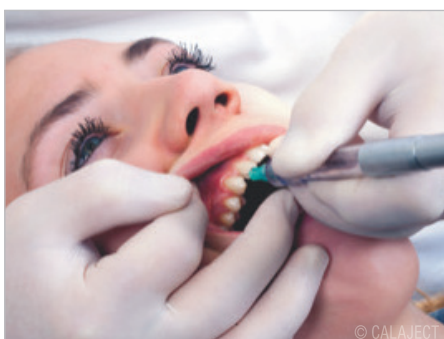

Abb. 3: Infiltrationsanästhesie.



Abb. 4: Leitungsanästhesie.

KI-gestützte Produktivität

Workflows für Prothetik, Implantologie oder Full-Arch.

DEXIS, unter deren Marke auch die bewährten Namen SOREDEX und INSTRUMENTARIUM laufen, bietet ein umfassendes digitales Ökosystem für die dentale Bildgebung. Dabei werden Prozesse vereinfacht und die Produktivität maximiert. Die Plattform nutzt künstliche Intelligenz, um Arbeitsabläufe zu optimieren, das Verständnis von Patienten zu verbessern und berechenbare Ergebnisse zu erzielen.



Die Intraoralscanner lassen sich mit geführten Workflows für Prothetik, Implantologie oder Full-Arch nutzen, die auch in komplexen Situationen für ein effizientes Scannen und korrekte Daten sorgen.

Und die Software DTX Studio™ Clinic ist das Bindeglied zur PVS und integriert alle bildgebenden Systeme, wobei sie den Anwender mit einer Vielzahl von KI-Tools, wie z. B. dem automatischen Matching von DVT- und IOS-Aufnahmen, unterstützt. DEXIS Geräte verarbeiten jährlich über 200 Millionen Bilder und gehören damit zur ersten Wahl bei intraoralen Sensoren und Scannern, Röntgen- und DVT-Technologie. **DT**

DEXIS

Tel.: +49 221 50085115
www.dexis.com

Perfekte Klasse II-Füllungen

Garrison Dental Solutions stellt das Strata-G™ Teilmatrizensystem vor.

Das neue Strata-G™ Teilmatrizensystem von Garrison wurde entwickelt, um eine breitere Palette von Klasse II-Kompositrestaurationen erfolgreich durchzuführen. Dieses umfassende Kit enthält drei Sorten von Separierringen, fünf Größen von Matrizenbändern, vier Größen von interproximalen Keilen und eine Ringseparierzange. Strata-G™ ist für die Verwendung bei Klasse II-MO/DO-, MOD- und breiten Präparationsrestaurationen im Seitenzahnbereich indiziert.



mit 270° Abdichtung & Überschussreduzierung

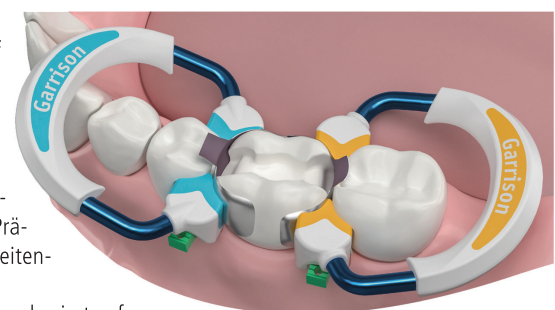

Das neue Strata-G™-System basiert auf der mehr als 25-jährigen Erfahrung von Garrison in der Herstellung von Teilmatrizen und ist das umfassendste und am einfachsten anzuwendende System in der Unternehmensgeschichte. Das Drei-Ring-System besteht aus kurzen (blau), hohen (orange) und breiten (grün) Separationsringen. Alle drei Ringe sind mit den exklusiven StrataBond™-Silikonspitzen von Garrison zur Reduzierung von Überschüssen und Ultra-Grip™-Retentionsspitzen ausgestattet, die ein Abspringen des Rings verhindern. Darüber hinaus ist der Ring durch seine PEEK-verstärkte Ringkonstruktion aus gezogenem Nitinoldraht haltbarer und leichter zu öffnen. Langlebigkeit und Leistung werden durch das einzigartige Formgedächtnis des molekular ausgerichteten Nickel-Titan-Rings maximiert. **DT**

Garrison
Dental Solutions

Garrison Dental Solutions

Tel.: +49 2451 971409 · info@garrisondental.net · www.garrisondental.com

Hochwertige Produkte für Schweizer Zahnarztpraxen

Die Henry Schein Eigenmarke jetzt bei abc dental.



Hochwertige Produkte für Schweizer Zahnarztpraxen: Die Henry Schein Eigenmarke ist jetzt bei abc dental erhältlich. Henry Scheins Eigenmarke wird mit einem Fokus auf Qualität und Wertigkeit entwickelt, um die Arbeit in der Praxis effizienter zu machen und gleichzeitig das Patientenerlebnis zu verbessern. Zahnärzte profitieren von hoher Qualität und einem ausgezeichneten Preis-Leistungs-Verhältnis.

Das Eigenmarkensortiment von Henry Schein umfasst weltweit über 10.000 Artikel. Zum Start sind rund 80 Produkte an Verbrauchsmaterialien bei abc dental erhältlich. Dieses Angebot wird kontinuierlich ausgebaut, um den Kunden eine noch grössere Auswahl für den täglichen Praxisbedarf zu bieten.

«abc dental ist bestrebt, effektive Lösungen für eine hervorragende Patientenversorgung zu bieten. Dazu gehört auch ein sich stetig erweiterndes Angebot hochwertiger Produkte, um Zahnärzte in ihrem Praxisalltag bestmöglich zu unterstützen. Henry Scheins Eigenmarke ist daher eine wichtige Ergänzung unseres Portfolios und wir freuen uns sehr, unseren Kunden diese hochwertigen Produkte anbieten zu können», sagt Dejan Eric, General Manager der abc dental ag.

Die Produkte tragen das Henry Schein Seal of Excellence, da sie die hohen Qualitäts- und Effizienzansprüche des Unternehmens erfüllen. Sie bieten Lösungen für die allgemeine Zahnheilkunde, Prophylaxe und viele weitere Anwendungen.

Seit 1998 unterstützt abc dental die Schweizer Dentalbranche als Full-Service-Dentalhändler. Das Unter-



Die Henry Schein Eigenmarke jetzt bei abc dental!

nehmen bietet nicht nur ein breites Produktsortiment, sondern auch Einrichtungen, Geräte und technischen Service. Mit der Aufnahme der Henry Schein Eigenmarke wird das Sortiment um eine Linie erweitert, die neben der hochwertigen Qualität auch ein hervorragendes Preis-Leistungs-Verhältnis bietet. **DT**

abc dental ag

Tel.: +41 44 755 51 00
abc@abcdental.ch · www.abcdental.ch

ANZEIGE

KALADENT

Nutzen Sie die einmalige Gelegenheit

Donnerstag 20. Februar 2025
Freitag 21. Februar 2025

Hotel Belvoir in Rüschlikon

Zertifizierung

EINFÜHRUNGSKURS LEVEL 1
WERDEN SIE HEYSMILE ALIGNER ANWENDER

Bei Fragen steht Ihnen Tanja Paradiso gerne zur Verfügung:
Tel.: +41 79 537 09 24 | E-Mail: tparadiso@kaladent.ch



ZWP ONLINE

www.zwp-online.info

**SCHLICHT.
STARK.
INFORMATIV.
DAS NEUE
ZWP ONLINE.**

Ab März '25.