

## DENTALLINE FRÜHJAHRSAKTION

### BIS ZUM 25. APRIL 2025 GELTEN REDUZIERTE LISTENPREISE FÜR ZAHLREICHE ARTIKEL DES KIEFERORTHOPÄDISCHEN PRAXIS- UND LABORBEDARFS

■ Ob Bögen, Brackets, Dehnschrauben, Bonding-Materialien, Produkte für die skelettale Verankerung, Zangen, Instrumente, Labordrähte oder Tiefziehfolien – dentalline wartet im Rahmen seiner traditionellen Frühjahrsaktion mit jeder Menge attraktiver Angebote auf. Sichern Sie sich Top-Deals zu einmalig günstigen Preisen und lernen Sie dabei Produktneuheiten wie die dia.mand® Apparatur von PSM zur Distalisation/Mesialisation unterer Molaren oder die hochästhetischen GHOST™-Bögen aus dem Hause RMO kennen. Entdecken Sie das CS®5 Bondable System zur Klasse II/III-Korrektur während der Aligner-Therapie oder die C03-C Carbolite-Polymerisationslampe mit Kariesdetektor. Seien Sie zudem darüber informiert, dass das bewährte EASY-WAY-COIL® System zur Einordnung verlagelter Zähne wieder verfügbar ist und ab sofort durch PSM hergestellt und über dentalline exklusiv in Österreich und Deutschland vertrieben wird. Die dentalline Frühjahrsaktion ist gültig vom 10. März bis 25. April 2025. Ein entsprechender Angebotsflyer kann auf dentalline.de jederzeit eingesehen oder heruntergeladen werden.

**dentalline GmbH & Co. KG**

info@dentalline.de · <https://dentalline.de>



## PROSLIDE™ 4

### ORTHODEPOT PRÄSENTIERT „STATE OF THE ART“ BRACKET-SYSTEM

■ Als Nachfolger der sehr beliebten ProSlide™ 3 Passive-Brackets stellt OrthoDepot nun die brandneuen weiterentwickelten ProSlide™ 4-Brackets vor. Diese bieten alle Eigenschaften moderner Brackets und werden mittels fortschrittlicher Metallspritzgusstechnologie aus Deutschland aus medizinischem Edelstahl der höchsten Qualität von BASF hergestellt.

ProSlide™ 4-Brackets verfügen über einen Clip mit maximaler mesiodistaler Breite, welcher für eine sehr gute Rotationskontrolle sorgt. Die um circa 20 Prozent flachere Gestaltung im Vergleich zu anderen marktführenden Brackets sorgt für eine verbesserte Biomechanik sowie zusammen mit der runden Gestaltung und hochglatten, spiegelnden Oberfläche für einen erhöhten Patientenkomfort.

Eine absolute Besonderheit der ProSlide™ 4-Brackets stellen die beiden vertikalen Slots dar. In diese können wahlweise mesial oder distal Hooks fixiert werden. Es stehen hierfür Hooks



in einer geraden und einer gebogenen „Fragezeichen“-Variante zur Auswahl.

Der Bogenwechsel ist durch die leicht zu öffnende, sichere Clip-Mechanik mit haptischem Feedback komfortabel zu bewerkstelligen.

Neben einer Standard-Variante sind die ProSlide™ 4-Brackets auch in einer High- und Low-Torque-Variante erhältlich.

Durch den Einsatz hochmoderner Produktionsanlagen ist gleichbleibend höchste Qualität garantiert und dies zu einem sensationellen Preis ab nur 2,69 Euro pro Stück.

ProSlide™ 4-Brackets bieten somit ein enormes Einsparpotenzial für die Praxis oder gar die Umstellung der Praxis auf eine extrem effiziente, ausschließlich selbstligierende Behandlung – und dies zum Preis konventioneller Brackets. Die ProSlide™ 4-Brackets sind ab sofort unter [www.orthodepot.de](http://www.orthodepot.de) bestellbar.

**OrthoDepot GmbH**

[www.orthodepot.de](http://www.orthodepot.de)

## ALIGN TECHNOLOGY

### INNOVATIVE LÖSUNGEN RUND UM TRANSPARENTE ALIGNER UND INTRAORALSCANNER

■ Align Technology, der Pionier in der Aligner-Technologie, bietet den Ärzten seit über 27 Jahren ein umfassendes Portfolio an Produkten und Dienstleistungen, die drei entscheidende Säulen optimal miteinander verbinden: herausragende klinische Ergebnisse, gesteigerte Praxiseffizienz und eine optimierte Patientenerfahrung. Bei der IDS 2025 in Köln können Interessierte auf dem Messestand von Align Technology (Halle 1.2, Stand A50/59/C51) entdecken, wie die Lösungen in der Align Digital Platform™ nahtlos ineinandergreifen.



Das Invisalign System ist eines der weltweit fortschrittlichsten transparenten Aligner-Systeme und basiert auf einem optimierten kieferorthopädischen Krafterwirkungsprinzip, das nachgewiesen besser vorhersagbare klinische Ergebnisse liefert.<sup>1</sup> Mit der Kombination dreier integrierter proprietärer Innovationen ist das Invisalign System in der Lage, besser vorhersagbare Zahnbewegungen zu realisieren<sup>2</sup>: Invisalign SmartTrack™ Material, SmartForce™ Funktionen und SmartStage™ Technologie. Mit dem Invisalign Go™ Portfolio, speziell für Zahnärzte entwickelt, lassen sich einfache bis mittelschwere Fehlstellungen sowie prärestaurative Fälle effektiv behandeln.

Die ClinCheck® Behandlungsplanungs-Software unterstützt geschulte Anwender bei der präzisen Planung und Visualisierung von Invisalign Behandlungen. Ein engagiertes Team hoch qualifizierter Align Mitarbeiter steht bereit, um Zahnmedizinern kontinuierlichen klinischen Support zu bieten und sie bei der Behandlungsplanung zu unterstützen. Darüber hinaus fördert Align die Weiterbildung der Zahnärzte durch ein breites Spektrum an Fortbildungsformaten – digital, in der Praxis oder live –, an denen jährlich im Durchschnitt mehr als 45.000 Ärzte in der EMEA-Region teilnehmen.

**Align Technology**  
www.aligntech.com



\* Die Beiträge in dieser Rubrik stammen von den Anbietern und spiegeln nicht die Meinung der Redaktion wider.

# BESUCHEN SIE UNS AUF DER IDS

25.–29. März 2025 in Köln



**CompuGroup  
Medical**

Messemotto:

## Fit for Future:

## Ihre Praxis, Ihre Wahl – cloud oder lokal.

**Wo: Messe Köln,  
Halle 11.3,  
Stand J10/K29**

Einfach online auf [cgm.com/ids](https://cgm.com/ids)  
anmelden, persönlichen Termin  
vereinbaren und bis zu zwei kosten-  
lose Tickets sichern.





## EFFIZIENZSTEIGERUNG IN DER PRAXIS

### KOSTEN SPAREN MIT E-VERSAND

■ In der heutigen Geschäftswelt ist Effizienz nicht nur ein Schlagwort, sondern der Schlüssel zum Erfolg. Besonders in der Gesundheitsbranche, wo Zeit und Kosten entscheidend sind, bietet der E-Versand eine innovative Lösung, um beide Aspekte zu optimieren.

#### Die Vorteile des E-Versands

- **Kostenersparnis:** Im Gegensatz zu traditionellen Versanddienstleistern wie der Deutschen Post oder DHL entstehen beim E-Versand keine zusätzlichen Gebühren. Dies ermöglicht es Praxen, ihre Betriebskosten erheblich zu senken.
- **Zeitsparend:** Das zeitraubende Ausdrucken und Eintüten von Rechnungen gehört der Vergangenheit an. Mit E-Versand können Dokumente schnell und einfach elektronisch versendet werden – ein echter Gewinn für die Effizienz Ihrer Praxis.
- **Umweltfreundlich:** Der E-Versand reduziert nicht nur den Papierverbrauch, sondern auch die Kosten für Toner und Drucker. So leisten Sie einen wertvollen Beitrag zum Umweltschutz und fördern nachhaltige Praktiken in Ihrer Praxis.

#### So funktioniert es

Patienten, die am E-Versand teilnehmen, erhalten ihre Rechnungen automatisch und datenschutzkonform elektronisch zugeschickt. Dies stellt sicher, dass Ihre Dokumente schnell und sicher beim Empfänger ankommen – ohne zusätzlichen Aufwand für Ihre Praxis.

#### Fazit

Nutzen Sie die Vorteile des E-Versands, um Ihren Praxisablauf zu optimieren und Kosten zu sparen. Der E-Versand ist nicht nur ein praktisches Tool, sondern auch eine Investition in die Zukunft Ihrer Praxis. Steigern Sie Ihre Effizienz und tragen Sie aktiv zum Umweltschutz bei – entscheiden Sie sich für E-Versand!

#### Computer Forum GmbH

www.computer.forum

## SO EINFACH IST KIEFERORTHOPÄDIE MIT CGM Z1.PRO KFO

■ Die Software CGM Z1.PRO KFO hat einige Vorteile gegenüber CGM Z1 KFO, wie sich anhand der KFO-Karteikarte (Leistungserfassung) zeigen lässt. Die Ansicht der Karteikarte ist speziell auf die Kieferorthopädie abgestimmt und kann auf Wunsch – je nach Praxis- und Arbeitsplatzanforderung – weiter individualisiert werden.

#### Aufbau und weitere Funktionen der CGM Z1.PRO KFO-Karteikarte

1. Das zuletzt erstellte OPG wird in der Karteikarte (oben links) gezeigt.
2. Informationen und Notizen aus der Patienteninformation finden Sie unter „Planung KFO“. Diese können weiterbearbeitet und ergänzt werden.
3. Im Dokumentenfenster werden alle Dokumente (wie Pläne, Rechnungen usw.) oder alternativ ein Bogenschema angezeigt.
4. Im Leistungsbereich können insbesondere Dokumentationen individuell mit Farben belegt und dadurch gezielt gekennzeichnet werden.
5. Die Ansicht der Karteikarte kann ganz einfach von einer klassischen auf eine reine Dokumentation und Kommentare beinhaltende Ansicht umgeschaltet werden.
6. Mit Klick auf den KFO-Plan können die geplanten, die bereits in der Karteikarte erfasst und die noch abrechenbaren Leistungen zugeschaltet werden.
7. Alternativ kann die Anzeige in Form eines Abrechnungsjournals erfolgen.

8. Ebenfalls in die Karteikarte integriert: Ein zuschaltbares Bogenschema, das individuell auf die in Ihrer Praxis verwendeten Bogensysteme angepasst werden kann. Somit haben Sie gleich im Blick, welcher Bogen aktuell bei der Patientin oder beim Patienten verwendet wird und wann der nächste Wechsel ansteht.

| Datum       | Labo   | Labo P | 1194J | 1195K | 8028 | 8034B | 8050 | 5 | 78 | 112 | 115 | 117 | 118 | 120A | 120B | 120D | 120E | 120F | 120G | 120H | 120I | 120J |
|-------------|--------|--------|-------|-------|------|-------|------|---|----|-----|-----|-----|-----|------|------|------|------|------|------|------|------|------|
| Plan        | 650,00 |        | 12    | 12    | 12   | 1     | 2    | 3 | 1  | 3   | 4   | 4   | 3   | 2    | 20   | 4    | 24   | 4    | 10   | 15   | 1    |      |
| Abgerechnet | 13,30  |        |       |       |      |       |      |   | 1  | 1   |     |     |     |      |      |      |      |      |      |      |      |      |
| Offen       | 636,70 |        | 12    | 12    | 12   | 1     | 2    | 3 | 2  | 4   | 4   | 2   | 2   | 20   | 4    | 24   | 4    | 10   | 15   | 1    |      |      |
| 10.12.2022  | 13,30  |        |       |       |      |       |      |   | 1  |     |     | 1   |     |      |      |      |      |      |      |      |      |      |
| 12.12.2022  |        |        |       |       |      |       |      |   |    |     |     |     |     |      |      |      |      |      |      |      |      |      |
| 16.01.2023  |        |        | 1     | 1     | 1    |       |      | 1 |    |     |     |     |     |      |      |      |      |      |      |      |      |      |
| 17.01.2023  |        |        |       |       |      |       |      |   |    |     |     |     |     | 20   | 4    |      | 2    |      |      |      |      |      |

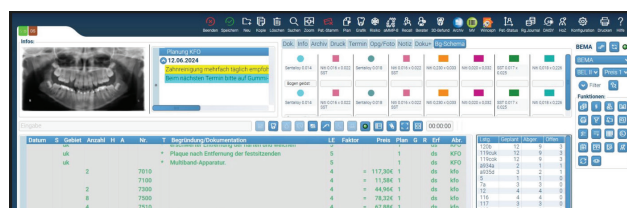

Überzeugen Sie sich auf der IDS 2025 in Köln von den vielen Vorteilen von CGM Z1.PRO KFO (Halle 11.3, Stand J010/K029).

#### CGM Dentalsysteme GmbH

info.cgm-dentalsysteme@compugroup.com

http://www.cgm-dentalsysteme.de





## EFFIZIENTE FRS-AUSWERTUNGEN IN IVORIS®

### DANK KI-TECHNOLOGIE

■ Künstliche Intelligenz revolutioniert die kephalometrischen Auswertungen: Mit der Integration in ivoris® analyze können Zahnärzte nun innerhalb weniger Sekunden präzise und effiziente Befundungen durchführen. Die KI wurde mit riesigen Datenmengen Tausender manueller Auswertungen trainiert und basiert auf der jahrelangen Erfahrung von KFO-Experten. Diese fortschrittliche Technik reduziert den manuellen Arbeitsaufwand erheblich, sodass mehr Zeit für die Patientenbetreuung bleibt.

Seit Oktober 2024 bietet ivoris® analyze mit dem Modul express ceph eine verbesserte Preisstruktur. Anstelle der bisherigen Pay-per-use-Pauschale pro Analyse gibt es jetzt eine attraktive Flatrate. Diese Änderung garantiert mehr Kostentransparenz und ist besonders für Praxen mit hohem Auswertungsbedarf kostengünstiger, da die Preise nun für kephalometrische Auswertungen gedeckelt sind.

Optimieren Sie Ihre Praxisprozesse und profitieren Sie von den Vorteilen der neuesten KI-Technologie in ivoris® analyze. Auf der IDS in Köln vom 25. bis 29. März in Messehalle 11.3 am Stand G030/H031 von Computer konkret haben Interessierte die Möglichkeit, das Modul selbst auszuprobieren.

## ivoris® express ceph

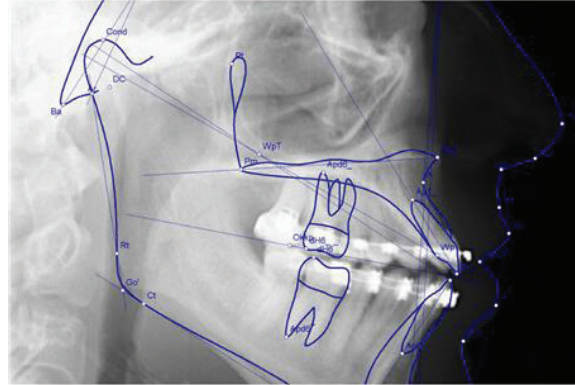

**Computer konkret AG**

[www.ivoris.de](http://www.ivoris.de) · [info@ivoris.de](mailto:info@ivoris.de)

ANZEIGE

# Mit uns an Ihrer Seite stärken Sie Ihren Praxiserfolg

# KFO

MANAGEMENT

BERLIN

- Webinare
- Beratung
- Produkte



KFO  
MANAGEMENT  
BERLIN

