

## EXOCAD PRÄSENTIERT DIE HIGHLIGHTS VON DENTALCAD, EXOPLAN UND CHAIRSIDE CAD EXOCAD PRESENTS DENTALCAD, EXOPLAN AND CHAIRSIDE CAD HIGHLIGHTS

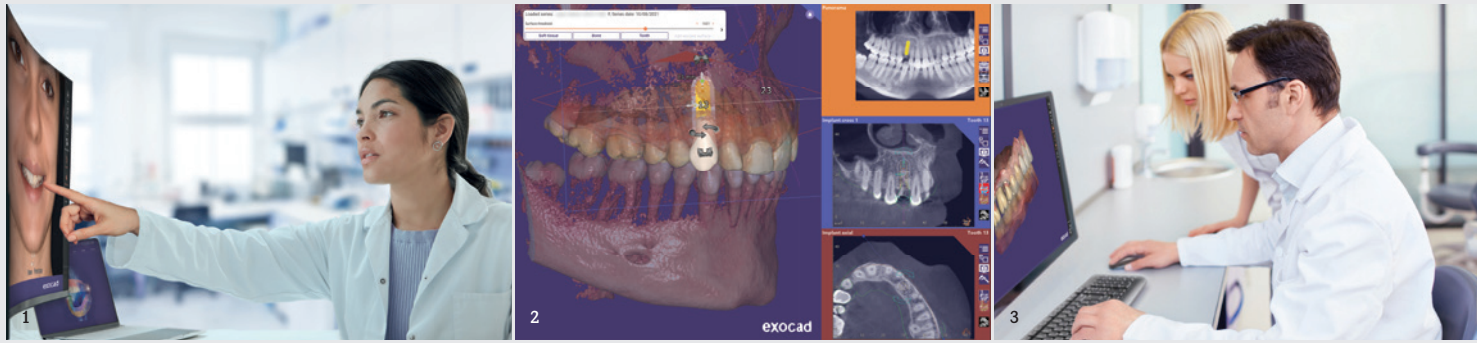

■ Exocad, ein Unternehmen von Align Technology, präsentiert auf der IDS 2025 offene Softwarelösungen und hochmoderne CAD-Designsoftware. „Wir freuen uns darauf, unsere Kollaborationstools für den Austausch zwischen Labor und Praxis sowie den neuesten Software-Release-Zyklus unter dem Namen Chemnitz zu präsentieren“, sagt Novica Savic, Chief Commercial Officer und Geschäftsführer bei exocad. Zu den aktuellen Anwendungen für Dentallabore und -praxen gehören DentalCAD, ChairsideCAD und exoplan. Alle Softwareanwendungen von exocad greifen nahtlos ineinander und lassen sich mit zusätzlichen Modulen erweitern.

### DentalCAD

DentalCAD (Abb. 1) von exocad ist eine der führenden CAD-Softwareanwendungen, von der jedes Jahr Tausende Lizenzen verkauft werden. Speziell für Zahntechniker entwickelt,

bietet DentalCAD Produktivität und Flexibilität beim Design hochwertiger Zahnrestorationen. Die neueste Version von DentalCAD beinhaltet cloudbasierte Dienste wie AI Design, TruSmile Video und TruSmile Photo. Mithilfe von AI Design lassen sich innerhalb von wenigen Minuten hochwertige Designvorschläge für einzelne Kronen direkt innerhalb der exocad-Software erstellen. Mit TruSmile Video und TruSmile Photo können die Nutzer äußerst realistische Smile Makeover-Visualisierungen produzieren, die auf individuellen Zahnaufstellungen und Behandlungsplänen basieren.

### Exoplan

Implantologie ist ein integraler Bestandteil der modernen Patientenbehandlung. Mit exoplan (Abb. 2) werden Dentallabore, Allgemeinzahnärzte, Implantat Spezialisten und Oralchirurgen von der Implantatplanung über das Design der Bohrschablone bis hin zur Fertigung in

einem intuitiven Workflow geführt. Exoplan-Nutzer können beim Design von Restaurationen für ihre Patienten von der nahtlosen Integration mit DentalCAD und ChairsideCAD profitieren.

### ChairsideCAD

Basierend auf DentalCAD, der Laborsoftware von exocad, ist ChairsideCAD (Abb. 3) die erste komplett offene CAD-Softwareplattform für Restaurationen in nur einer Sitzung. Die Software führt Schritt für Schritt durch den Designprozess, lässt sich mit einem breiten Spektrum von Geräten integrieren und bietet Nutzern dank dentalshare nahtlosen Informationsaustausch mit den Laboren ihrer Wahl. ◀◀

■ Exocad, an Align Technology company, is showcasing its open-platform solutions and state-of-the-art CAD design software at IDS 2025. “We look forward to sharing exciting collaboration tools for practices and

labs and presenting our latest software release cycle under the name Chemnitz,” says Novica Savic, chief commercial officer and managing director at exocad. Current applications for dental laboratories and practices include DentalCAD, exoplan and ChairsideCAD. All exocad software solutions blend seamlessly and can be expanded with additional modules.

### DentalCAD

Exocad’s DentalCAD (Fig. 1) is one of the leading dental CAD software programs, with thousands of licences sold each year. Specifically designed for dental technicians, DentalCAD combines productivity and flexibility, enabling the design of high-quality dental restorations. The latest version of DentalCAD includes cloud-based services AI Design, TruSmile Video and TruSmile Photo. AI Design offers high-quality design suggestions for single crowns directly in exocad software within minutes.

TruSmile Video and TruSmile Photo allow users to create highly realistic smile makeover visualisations based on individual tooth setups and treatment plans.

### Exoplan

Implantology is an integral part of modern patient treatment. Exoplan’s (Fig. 2) intuitive workflow guides dental laboratories, general dentists, implant specialists and oral surgeons through the entire process—from implant planning to surgical guide design and manufacturing. In addition, exoplan users can take advantage of seamless integration with DentalCAD and ChairsideCAD for designing patient restorations.

### ChairsideCAD

Based on exocad’s laboratory software DentalCAD, ChairsideCAD (Fig. 3) is the first fully open-architecture CAD software platform for single-visit dentistry. The software includes a step-by-step guide through the design process, simple integrations with a broad spectrum of devices and the ability for users to seamlessly share information with laboratories of their choice using dentalshare. ◀◀

### exocad, Germany

[www.exocad.com/ids](http://www.exocad.com/ids)

Hall 1.2,  
Booth A040/C041

## VOCO PRÄSENTIERT NEUHEITEN UND TOP-PRODUKTE FÜR PRAXIS UND LABOR VOCO PRESENTS INNOVATIONS AND TOP PRODUCTS FOR DENTAL PRACTICES AND LABORATORIES

■ Der Dentalhersteller VOCO gehört auch in diesem Jahr zu den größten Ausstellern auf der IDS. Die Dentalisten stellen acht überzeugende Neuprodukte vor und unterstreichen damit erneut die Innovationskraft des familiengeführten Unternehmens aus Cuxhaven.

Im Mittelpunkt des Messeauftritts steht ein Neuzugang der international anerkannten GrandioSO Produktfamilie. Mit GrandioSO Unlimited (Abb. 1) bringt VOCO ein ästhetisches Universalkomposit in die Praxen, das in Schichtstärken von 4 mm angewendet werden kann – sowohl im Front- als auch im Seiten-

zahnbereich. Ein vereinfachtes Farbsystem mit fünf Cluster-Shades deckt alle 16 VITA classical-Farben ab und sorgt für eine bequeme Anwendung. Dank eines Füllstoffgehalts von 91 Gewichtsprozent ist das Material zudem äußerst stabil und langlebig.

Zum diesjährigen Messeauftritt gehört erneut ein Digitalstand, der direkt an den auffälligen Hauptstand angrenzt. Im Vergleich zur letzten IDS wurde die Fläche vergrößert, sodass die Produkte für die additive und subtraktive Fertigung umfassend präsentiert werden können. Des Weiteren stellen die Trusted Partner ihre 3D-Drucker und Fräsmaschinen vor. Besucherinnen und Besucher haben die Möglichkeit, fertige Werkstücke zu begutachten.

Das Oral-Care-Programm von VOCO wird in Halle 5.2 vorgestellt. Auch hier gibt es eine spannende Neuheit zu entdecken – VOCO Profluorid Varnish +BioMin (Abb. 2). Dieses Produkt basiert auf dem bewährten desensibilisierenden Fluoridlack VOCO Profluorid Varnish, der seit Jahren erfolgreich eingesetzt wird. Neu in der +BioMin-Version ist der Zusatz von löslichem Bioglas der Firma Bio-

Min Technologies. Dieses Bioglas löst sich im Speichel und setzt große Mengen an Calcium- und Phosphationen frei. Diese unterstützen die Remineralisierung des Zahns und bilden zusammen mit dem Fluorid eine zusätzliche Schutzschicht. ◀◀

■ Dental manufacturer VOCO is once again one of the largest exhibitors at this year’s IDS. The dental specialist is presenting eight compelling new products, once again emphasising the innovative strength of the family-run company based in Cuxhaven in Germany.

At the centre of the presentation is a new addition to VOCO’s internationally recognised GrandioSO product line. With GrandioSO Unlimited (Fig. 1), VOCO is introducing an aesthetic universal composite to practices that can be applied in layer thicknesses of 4 mm, both in the anterior and posterior regions. A simplified shade system, consisting of five Cluster-Shades, covers all 16 VITA classical shades and ensures convenient application. Thanks to the filler content of 91% by weight, the material is also extremely stable and durable.

This year’s event again features a digital booth adjoining the eye-catching main booth. Compared to the previous IDS, the area has been enlarged so that the products for ad-

ditive and subtractive manufacturing can be presented comprehensively. Trusted partners will also be showcasing their 3D printers and milling machines and visitors will have the opportunity to inspect finished workpieces.

VOCO’s Oral Care programme is on display in Hall 5.2. Visitors can discover an exciting innovation – VOCO Profluorid Varnish +BioMin (Fig. 2). This product builds on the proven success of VOCO’s desensitising fluoride varnish, known for its effectiveness over the years. The new +BioMin version features soluble bioglass from BioMin Technologies, which dissolves in saliva to release large amounts of calcium and phosphate ions.

These ions support tooth remineralisation and, combined with fluoride, form an extra protective layer. ◀◀

### VOCO, Germany

[www.voco.dental](http://www.voco.dental)

Hall 10.2,  
Booth N010/O019 &  
Hall 5.2, Booth C060



1



2

V VARDIS

SWITZERLAND

BIOMIMETIC DENTAL SCIENCE

# No More 'Watch and Wait' with Curodont™ Repair

- Arrests and reverses early caries through enamel regeneration<sup>1-6</sup>
- 93% Clinical success rate<sup>6</sup>



CURODONT™ REPAIR

Stand #D010  
Hall 5.2

Daily:  
Product Demonstrations  
Expert Discussions  
and much more

vvardis.com