

Sommer, Sonne, Softwarewechsel?

Viele Zahnarztpraxen arbeiten noch mit veralteten Systemen, die den Alltag eher bremsen als unterstützen. Dabei wünschen sich gerade kleinere Teams oder moderne MVZs mehr Flexibilität, einfachere Bedienung und digitale Unterstützung, die wirklich entlastet. Wer den Sommer nutzt, um sich mit Alternativen zu beschäftigen, startet im Herbst mit einem System, das besser passt – und die Praxis spürbar entlastet.

Digitaler Neustart statt Hitzestau

Genau hier setzte *teemer* an. Als cloud-basierte All-in-one-Lösung bringt *teemer* nicht nur die klassischen Verwaltungsfunktionen mit, sondern viele Features, die in einem zeitgemäßen Praxisalltag den Unterschied machen: Online-Terminvereinbarung und digitale Anamnese sowie Aufklärung mit fortgeschrittener elektronischer Signatur, smarte Apps für Dokumentenmanagement und Bezahlfunktionen. Und über die *teemer* Watch-App lassen sich Signaturaufträge sogar mobil vom Handgelenk aus freigeben. Die Benutzeroberfläche ist bewusst einfach gehalten – auch für neue Mitarbeitende oder Aushilfen schnell verständlich. Gleichzeitig sorgt ein rollenbasiertes Rechtesystem für klare Zuständigkeiten im Team. Für Praxisinhaber heißt das: mehr Übersicht, weniger Rückfragen, weniger Fehlerquellen – und ein zukunftssicherer Workflow, der auch mobil funktioniert. Gerade in Zeiten von Fachkräftemangel ist das ein Pluspunkt, der zählt.

teemer



Mehr zu teemer
gibts hier.



Rundum-Support und eigene Timeline

Ein Softwarewechsel klingt für viele erst einmal nach Aufwand. Und klar: Veränderungen brauchen Zeit. Studien zeigen, dass es rund sieben Wochen dauert, bis neue Routinen im Team wirklich sitzen. Umso wichtiger ist eine gute Vorbereitung – und genau die lässt sich im Sommer stressfreier umsetzen. Wer sich jetzt entscheidet, kann mit *teemer* gut begleitet im Herbst durchstarten: neue Arbeitsabläufe und Prozesse anschauen, Datenstruktur und Listen prüfen und überarbeiten, Schulungen gemeinsam mit *teemer* planen und durchführen. Dabei ist entscheidend, dass nicht alles auf einmal passieren muss. Der Wechsel kann individuell vorbereitet und geplant werden. Auch Fragen wie Datenübernahme oder ein kompletter Neustart mit „cleaner“ Datenbasis lassen sich praxisnah klären – gemeinsam mit erfahrenen Consultants, die den Weg begleiten. Und wer sich Sorgen um die Technik macht: Eine stabile Internetverbindung reicht, teure Server oder Wartungsverträge braucht es nicht mehr. Selbst bei Ausfällen ist man mit modernen Back-up-Optionen wie Mobilfunklösungen oder Satelliten gut aufgestellt.

Jetzt planen, im Herbst starten

Ob Quartalswechsel oder individueller Go-live – der Starttermin lässt sich flexibel legen. Viele Praxen nutzen bewusst den Herbst für den Livegang der neuen Software, wenn die Urlaubszeit vorbei ist, aber das große Jahresendgeschäft noch auf sich warten lässt. Wer sich jetzt für *teemer* entscheidet, profitiert zudem von einem attraktiven Summer-Sale. Neben Preisvorteilen bietet er vor allem eines: Zeit. Zeit zum Planen, Einrichten, Rückfragen stellen. Zeit, das Team mitzunehmen. Zeit für eine neue, moderne Praxisroutine – ohne Druck. Denn auch wenn Veränderungen nie leichtfallen: Sie lohnen sich. Besonders, wenn am Ende ein System steht, das den Praxisalltag wirklich besser macht – und alle im Team entlastet.

Quelle: ARZ.dent GmbH

Aktualisierter UPT-Planer jetzt online

Der UPT-Planer des Asgard-Verlags ist mittlerweile zu einem beliebten und oft genutzten Onlinewerkzeug zur Ermittlung von UPT-Terminen geworden. Seit dem 1. Juli liegt der UPT-Planer in überarbeiteter Form vor und ist dabei an die neuen Regelungen zu PAR-Richtlinie angepasst worden. Der UPT-Planer ist eine Ergänzung zum bekannten *Kommentar zu BEMA und GOZ* von Liebold/Raff/Wissing, steht aber allen Interessierten offen. Er ermittelt den jeweils frühestmöglichen Termin für eine UPT-Sitzung in verschiedenen Szenarien. Wird ein Termin der Strecke verändert (z. B. durch Absage des Patienten), werden alle folgenden Termine entsprechend der Richtlinie angepasst. Neben den Vorschlägen für den jeweiligen Sitzungstermin wird auch der komplette Zeitraum angegeben, der für die Terminvereinbarung zur Verfügung steht. Der Terminplan kann dann ausgedruckt oder per E-Mail versendet werden. Weitere Infos auf www.upt-planer.de.

* Die Beiträge in dieser Rubrik stammen von den Anbietern und spiegeln nicht die Meinung der Redaktion wider.

DER Kommentar zu BEMA und GOZ – Liebold/Raff/Wissing

Nach den neuen Regelungen, Stand 01.07.2025

UPT-Planer

UPT-Termine schnell und einfach berechnen

Komfortable Berechnung der Versorgungsstrecke zur unterstützenden Parodontistherapie

Der UPT-Planer ermittelt den jeweils frühestmöglichen Termin für eine UPT-Sitzung. Erfolgt eine Veränderung des Termins (z. B. durch Absage des Patienten), werden alle Termine entsprechend der Richtlinie angepasst. Empfehlung: Achten Sie bei der Terminvergabe darauf, dass die Termine im vorderen Bereich der Frequenz vergeben werden, so dass bei Absage des Termins noch die Möglichkeit eines Termins in der Frist besteht. Der komplette Zeitraum, der für die Terminvereinbarung zur Verfügung steht, ist daneben angegeben. Jeder Termin kann im Rahmen des angegebenen Zeitraums geändert werden. Sie können sich den kompletten Terminplan ausdrucken oder per E-Mail zusenden lassen.

UPT-Strecke UPT-PAR-Tabelle Aktueller Hinweis zur Zählung der Sitzungen

Schweregrad: Grad A
Praxiszeiten: 5-Tage-Woche (Mo-Fr)
Pflegegrad: Patient mit Pflegegrad oder Eingliederungshilfe (§ 22a SGB V)

1. UPT-Termin: TT.MM.JJJJ
2. UPT-Termin: TT.MM.JJJJ

Die Berechnung geht davon aus, dass alle möglichen UPTs erbracht in einer Sitzung erbracht werden. Selbstverständlich ist auch eine Aufteilung von UPTs in mehrere Sitzungen möglich. Bitte bei Änderung zu beachten, dass die jeweiligen Mindestintervalle auf die

Asgard-Verlag
Dr. Werner Hippe GmbH
Tel.: +49 2241 3164-10
www.asgard.de

Liebold / Raff / Wissing B E M A + G O Z

DER Kommentar

Wie umfassend ist Ihr Behandlungsansatz? Invisalign Smile Architect™

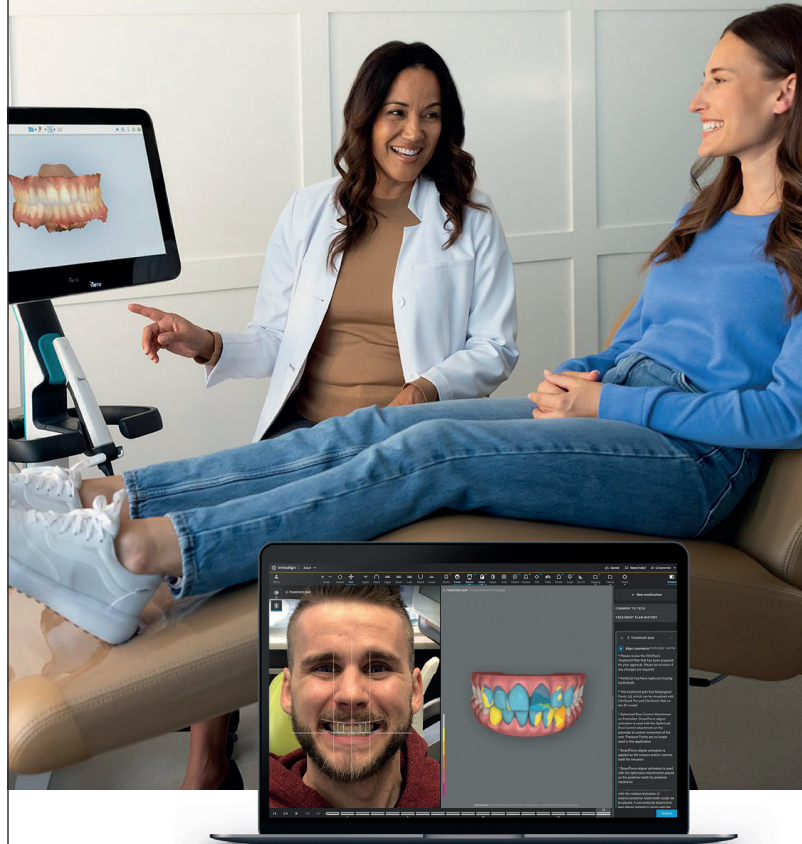

Sowohl restaurative als auch kieferorthopädische Ergebnisse können durch eine integrierte Invisalign® Behandlung verbessert werden.

Entwickeln Sie Ihre Praxis weiter, um Patienten umfassender zu betrachten und ganzheitlich zu behandeln.



 invisalign®

align™

© 2024 Align Technology, Inc. Invisalign, sowie weitere Bezeichnungen sind Handels- bzw. Dienstleistungsmarken von Align Technology, Inc. | A022273 Rev A