

KI-gestützte Röntgenanalyse für effizientere Diagnostik

Align Technology gab im März dieses Jahres die Markteinführung von Align X-ray Insights in den Ländern der Europäischen Union und im Vereinigten Königreich bekannt. Align X-ray Insights ist eine neue softwarebasierte (computer-aided detection/CADe) computer-gestützte Befundungslösung, die künstliche Intelligenz (KI) zur automatischen Analyse von 2D-Röntgenbildern nutzt. Als Teil der Align™ Digital Plattform wurde die Software Align X-ray Insights entwickelt, um Ärzte bei der Diagnose von Zahn- und Mundgesundheitszuständen zu unterstützen, Analysen zu standardisieren, Workflows zu rationalisieren und die Patientenbindung zu verbessern. Nach der Bestätigung der Diagnose können Ärzte den detaillierten Bericht von Align X-ray Insights, die automatische Erstellung von Zahndiagrammen und farbige Überlagerungen von Röntgenanomalien zur Patientenaufklärung und Behandlungsplanung nutzen.

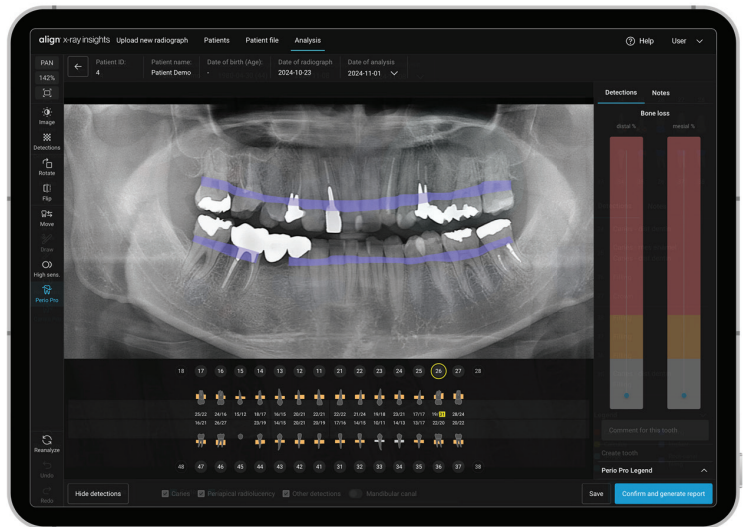

Weitere Infos auf www.alignxrayinsights.com.

Align Technology GmbH
Tel.: 0800 2524990
www.invisalign.de/provider

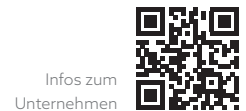

Infos zum
Unternehmen

Die smarte Alternative zu Amalgam

„Amalgamalternative“ oder „Kassenvariante“ ist ein hoher Anspruch. Wird er erfüllt? Viele Produkte werden als Amalgamalternative oder Kassenvariante beworben, halten aber bei Festigkeit, Randschluss und Aushärtungstiefe dem Vergleich nicht stand. Stela ist gezielt als mögliche Amalgamalternative formuliert, mit dem Vorteil natürlicher Ästhetik in Kavitäten ohne mechanische Retention. Stela ist in einer Universalfarbe erhältlich, die dank ihres Chamäleon-Effekts mit der angrenzenden Zahnschmelzsubstanz harmonisiert. Als selbsthärtendes Bulk-Fill-Komposit verfügt Stela über eine unbegrenzte Aushärtungstiefe mit hoher Konversionsrate, ganz ohne Lichthärtung. Dies vermeidet Unwägbarkeiten bei der Polymerisation und sorgt mühelos für belastbare Restaurationen. Stela bietet eine rationalisierte 2-Schritt-Technik – Primer und Komposit –, die ohne separaten Einsatz von Ätzmittel und Adhäsiv jederzeit klinische Sicherheit liefert. Stela Primer und Stela Paste ermöglichen in Kombination einen spaltfreien Haftverbund mit gemindertem Polymerisationsstress. Stela härtet von den Kavitätenwänden her, und nicht von der freien Oberfläche, sodass ein stabiler, spaltfreier Verbund entsteht. Stela hat beachtliche mechanische Eigenschaften. Mit einer hohen Druckfestigkeit von 333 MPa, einer sehr hohen Biegefestigkeit von 143 MPa und einer exzellenten Röntgenopazität von 308 Prozent Al ist Stela das ultimative Füllungsmaterial für den Seitenzahnbereich und der ideale Amalgamersatz. Das Stela Restaurationssystem enthält das Monomer MDP für hohe Haftfestigkeit an Dentin und Schmelz und liefert so langlebigere Füllungen. Stela ist in Kapseln und Spritzen erhältlich. Seine Universalfarbe erlaubt dank Chamäleon-Effekt ausgezeichnete ästhetische Resultate. Die Formulierung enthält Fluorid, Kalzium und Strontium und ist zudem BPA- und HEMA-frei.

Infos zum
Unternehmen



SDI Germany GmbH
Tel.: +49 2203 9255-0
www.sdi.com.au

Überzeugt
durch Festigkeit,
Randschluss und
Aushärtungs-
tiefe.

