

## 60 Jahre Orotol und Sauganlagen: Dürr Dental fördert und feiert Teamwork

Mit einer global angelegten Kampagne feiert Dürr Dental 2025 das 60-jährige Jubiläum seiner Erfindungen. Dabei ist das Motto der Feierlichkeiten: Teamwork. In den 1960er-Jahren brachte Dürr Dental die erste dentale Sauganlage auf den Markt – die Grundlage für den Schutz vor infektiösen Aerosolen. Doch genauso essenziell wie die Sauganlage selbst war die Erfindung der ersten Sauganlagen-desinfektion im Jahr 1965: Orotol. Nur damit bleibt die Absauganlage frei von Keimen und Ablagerungen und somit leistungsfähig. Bis heute leisten die Produkte perfektes Teamwork. Auch in Zahnarztpraxen ist Teamwork heutzutage wichtiger denn je. Daher möchte Dürr Dental Praxisteam eine kurze Verschnaufpause vom Praxisalltag ermöglichen und zur Stärkung des Teamgeists beitragen. Im Rahmen eines Jubiläumsgewinnspiels verlost Dürr Dental deshalb individuelle Teamevents im Wert von 600 EUR für Zahnarztpraxen.

Mehr auf [www.duerrdental.com/orotol-events](http://www.duerrdental.com/orotol-events).

**DÜRR DENTAL SE**  
[www.duerrdental.com](http://www.duerrdental.com)



## 120-jähriges Firmenjubiläum

Seit 1905 produziert BUSCH hochwertige rotierende Präzisionsinstrumente für die Zahnmedizin und Zahntechnik. Ursprünglich gegründet in Düsseldorf siedelte das Unternehmen bereits 1908 an seinen heutigen Standort in Engelskirchen im Oberbergischen Land über.

Dem Unternehmen sind absolute Präzision und hohe Qualitätsmaßstäbe wichtig. Daher liegt die gesamte Produktionskette, vom Rohling bis zum fertigen Endprodukt, nach wie vor in den Händen von BUSCH, vor Ort in Engelskirchen.

So konnten immer wieder innovative Produkte made in Germany auf den Markt gebracht werden, wie beispielsweise der erste deutsche Hartmetall-Dentalbohrer Anfang der Fünfzigerjahre, die COOL DIAMANT Schleifer mit überragender Schneidleistung, die schnittfreudigen und vibrationsarmen Rosenbohrer 1SX und 1SXM sowie die keramischen und vollkeramischen Fräser für die Zahntechnik, um nur einige Produkte zu nennen.

Als Familienunternehmen denkt BUSCH nicht in Quartalen, sondern in Generationen und blickt dank des engagierten und motivierten Mitarbeiterteams optimistisch in die Zukunft.

Im Jahr des Jubiläums bietet BUSCH besonders attraktive Geburtstagsangebote im Onlineshop unter [www.busch-dentalshop.de](http://www.busch-dentalshop.de) an.

**BUSCH & CO. GmbH & Co. KG**  
[www.busch.eu](http://www.busch.eu)



## Gezielte Zahnfleischpflege in der Altersmedizin

Parodontitis ist mehr als eine lokale Entzündung – sie steht im Zusammenhang mit Herzinfarkten, Schlaganfällen, Gefäßerkrankungen, Alzheimer und Rheuma. Besonders gefährdet sind ältere Menschen mit Diabetes oder Bluthochdruck. Einer der Schlüsselakteure ist *Porphyromonas gingivalis*, ein Keim, der es schafft, einerseits entzündliche Reaktionen im Mundraum anzukurbeln und andererseits dem Immunsystem der Patienten entkommt. Herkömmliche Methoden reduzieren unspezifisch alle Bakterien des oralen Mikrobioms – auch die schützenden.



Die PerioTrap®-Technologie der PerioTrap Pharmaceuticals GmbH aus Halle (Saale) setzt hier auf Präzision: Sie blockiert gezielt die Virulenzmechanismen von *P. gingivalis*, ohne die kommensalen oralen Bakterien zu beeinträchtigen. Das befördert den Aufbau und den Erhalt eines gesunden Mikrobioms.

Damit wird es erstmals möglich, einen wirksamen Zahnfleischschutz in den Prophylaxeablauf einzubinden – mit dem PerioTrap Prophylaxe Pflege-Gel zum Abschluss der professionellen Zahnreinigung und zur häuslichen An-

wendung in Form der PerioTrap Mikrobiom Zahnpasta. Dieser wissenschaftlich validierte Ansatz eröffnet neue Perspektiven in der Zahnfleischpflege für eine ganzheitliche Alterszahnmedizin.

**PerioTrap Pharmaceuticals GmbH**  
www.periotrap.com

## Neues Implantatportfolio mit konischer Innenverbindung

Das neue Conical Connection-System aus dem Hause BEGO kombiniert die bewährten Außengeometrien der Semados® RSX- und SCX-Implantate mit einer weiterentwickelten 8°-Innenverbindung in tiefkonischer Ausführung und erweitertem Platform Switch.

Im Fokus der Entwicklung stand die Etablierung einer neuen Implantat-Abutment-Schnittstelle, die durch eine präzise Passung, eine stabile vertikale Position der prothetischen Komponenten und eine zuverlässige Verbindung überzeugt. Ein weiterer zentraler Vorteil ist die Reduktion der prothetischen Schnittstellen: beim RSX/RSX Pro CC auf drei (S, M, L) und beim SCX CC auf zwei (M, L). Dies erleichtert die prothetische Versorgung in Praxis und Labor und optimiert gleichzeitig die Lagerhaltung.

Ergänzt wird das System durch eine neu konzipierte Prothetik mit Innengewinde, bei der die Prothetikschrube nach dem Lösen im Abutment verbleibt. Für die individuelle Anpassung an verschiedene Weichgewebesituationen stehen die prothe-

## Dx+: Prophylaxe neu definiert

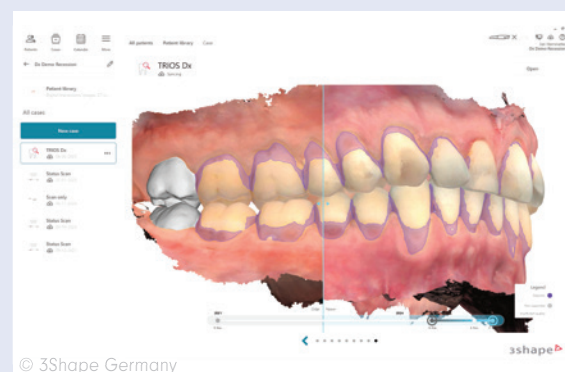

Mit Dx+ startet am 29. September 2025 eine neue Ära der Prophylaxe. Die KI-gestützte Software von 3Shape – exklusiv für TRIOS 6 – erkennt automatisch klinisch relevante Probleme wie Oberflächenkaries, Plaque, Zahnverschleiß und Zahnfleischrückgang – schnell, objektiv und anschaulich für Patienten. Bereits vor der Prophylaxe kann die zahnmedizinische Fachangestellte einen Scan durchführen, der Plaque und andere Auffälligkeiten direkt am Bildschirm sichtbar macht. So wird Mundhygiene verständlich und individuell erklärt.

Das Beste: Nach der Behandlung erhält der Patient die Scanergebnisse direkt auf sein Smartphone – über die Dental Health App. Zu Hause kann er nachvollziehen, wo er besser putzen sollte, und seine Mundhygiene gezielt verbessern. Dx+ macht Prophylaxe persönlicher, motivierender – und messbar.

**3Shape Germany GmbH**  
www.3shape.com

tischen Komponenten in fünf unterschiedlichen Gingivahöhen zur Verfügung. Darüber hinaus umfasst das Portfolio neu entwickelte MultiUnit-Abutments für verschraubte Steg-, Brücken- und Einzelzahnversorgungen. Die Verwendung der bewährten chirurgischen Trays bleibt ebenso gewährleistet wie die Kompatibilität mit digitalen Workflows.

**BEGO Unternehmensgruppe**  
www.bego.com



## Natürliche Ästhetik trifft höchste Performance

Kompositmaterialien gibt es viele und mitunter ist es schwer, den Überblick zu behalten oder zu unterscheiden, welches das beste Material für einen selbst ist. Manche Materialien bestehen durch besondere physikalische Werte, andere Materialien durch einfache Markenbekanntheit, aber sollte nicht das Material Ihre erste Wahl sein, welches Ihren Patienten ein Lächeln ins Gesicht zaubert?

Das ESTELITE FIRST CHOICE KIT von TOKUYAMA DENTAL sollte sowohl aus Anwender- als auch aus Patientensicht immer die erste Wahl sein, denn es vereint die Vorzüge langjähriger erprobter und ausgezeichneter Materialien mit Anwenderfreundlichkeit, sodass der Patient schlussendlich nur der Gewinner sein kann. Einzigartige sphärische Füllkörper, die alle ESTELITE-Komposite auszeichnen, sorgen für eine außergewöhnliche Farb-anpassung sowie für eine Restauration, die ohne großen Aufwand in kürzester Zeit auf Hochglanz poliert werden kann.

**Tokuyama Dental Deutschland GmbH**  
www.tokuyama-dental.eu

Jetzt das FIRST  
CHOICE KIT  
bestellen.



## Aus Valitech wird Normec Valitech – bewährte Qualität in neuem Look



Nach über 25 Jahren am Markt präsentieren wir uns mit neuem Namen und frischem Design: Aus Valitech wird Normec Valitech. Als Teil der Normec-Gruppe stärken wir unsere Kompetenz und bleiben, was wir immer waren – Ihr zuverlässiger Partner für die Validierung von Aufbereitungsprozessen in der Zahnarztpraxis.

Unsere Kunden schätzen den persönlichen Kontakt, schnelle Reaktionszeiten und exzellenten Service – daran ändert sich nichts. Neu ist unser Erscheinungsbild, doch unser Anspruch bleibt: Validierungen auf höchstem Niveau und Service, der überzeugt.

Mit Erfahrung, Know-how und einem starken Team sorgen wir weiterhin für Sicherheit und Qualität in Ihrer Praxis.

**Normec Valitech GmbH & Co. KG**  
norm.ec/valitech

## Warum sich Zahnärztinnen und Zahnärzte mit der Abrechnung selbst befassen sollten – und davon profitieren

Zeitverlust, Honorarverluste, Abhängigkeit vom Personal – das alles lässt sich vermeiden.

Wer die Grundlagen der Abrechnung versteht, gewinnt ein Vielfaches zurück: Klarheit über Abläufe, Kontrolle über die eigene Leistungserfassung – und die Möglichkeit, Fehler frühzeitig zu erkennen oder gar nicht erst entstehen zu lassen. In Zeiten von Personalengpässen, steigenden Anforderungen an Dokumentation und Wirtschaftlichkeitsprüfungen ist dieses Wissen kein „Nice-to-have“, sondern ein elementarer Bestandteil zahnärztlicher Kompetenz.

In diesem 3-Tage-Basis-Seminar, welches sich explizit nur an Zahnärztinnen und Zahnärzte (!) wendet, lernen Sie in einer Gruppe von Zahnmediziner/-innen nicht nur die verschie-

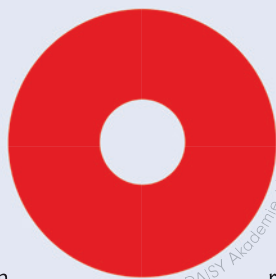

© DAISY Akademie + Verlag

denen Honorierungssysteme kennen, sondern bekommen unzählige Tipps, wie Sie Honorarverluste vermeiden und Ihren Umsatz steigern können

Besonders wertvoll: Der zusätzliche Austausch in einer Gruppe von Zahnmediziner/-innen darüber, wie moderne Behandlungsmethoden in eine korrekte und wirtschaftlich sinnvolle Abrechnung übertragen werden können.

Sichern Sie sich gleich einen Platz.

**DAISY Akademie + Verlag GmbH**  
www.daisy.de



## HÄRTET SIGNIFIKANT DEN GESCHWÄCHTEN ZAHNSCHMELZ

- **Doppelter Schutz** – Kristalline Schutzschicht und zuverlässige Desensibilisierung (5 % NaF  $\triangleq$  22.600 ppm Fluorid)
- **Ästhetisch** – Zahnfarbener Lack
- **Universell** – in Tube oder SingleDose
- **Geschmacksvielfalt** – Minze, Karamell, Kirsche und Bubble gum



## VOCO Profluorid® Varnish + BioMin®



## Forma® individuelle Abutments

Ob ungünstig positionierter Schraubenkanal im Frontzahn-bereich, durch die Gingiva schimmernde Metallanteile oder nach langer Zeit gelockerte Abutmentschrauben – viele implantologisch tätige Praxen kennen diese Herausforderungen. Mit Forma® individual abutment bietet Permadental eine individuelle Abutment-Lösung, die genau hier ansetzt: ästhetisch überzeugend, funktionell sicher und wirtschaftlich planbar.

### Individuelle Lösungen mit System – für jeden Fall kalkulierbar

Das Forma® individual abutment richtet sich an Praxen, die implantologisch vorbereitete Patienten prothetisch versorgen – im digitalen oder analogen Workflow. Dank eines einheitlichen Preises für gerade oder angulierte Schraubenkanäle bleiben auch komplexe Versorgungen finanziell transparent und planbar – ein Pluspunkt für die Beratung Ihrer Patient/-innen.

### Ästhetik trifft Funktion:

#### Goldfarbene Titan-Abutments und TiN-Schrauben

Die goldfarbenen anodisierten individuellen Titan-Abutments unterstützen eine natürliche „Pink & White“-Ästhetik, indem sie das Durchscheinen grauer Strukturen verhindern. Für langfristige Funktionalität sorgt die Titan-Nitrid-Beschichtung der prothetischen Schrauben – sie reduziert Verschleiß, minimiert Lockerungen und trägt somit zur dauerhaften Stabilität bei. Jedes Forma® individual abutment wird zusätzlich mit einer farbcodierten Laborschraube ausgeliefert. Diese blaue Schraube verhindert Probleme in der Kommunikation zwischen Praxis und zahntechnischem Labor. Zusätzlich sorgt der dokumentierte Reinigungs- und Hygieneprozess für eine größtmögliche Sicherheit im klinischen Einsatz jedes Abutments.



### 15 Jahre Garantie – und viele gute Gründe

Forma® individual abutment verbindet hochwertige Ästhetik, langfristige Stabilität und maximale Flexibilität mit einem überzeugenden Preis-Leistungs-Verhältnis – unabhängig von Implantatsystem oder Indikation. Die 15-jährige Garantie auf Titan-Abutments unterstreicht den Qualitätsanspruch des Systems, egal, ob nach digitalem Scan oder klassischem Abdruck. Forma® individual abutment lässt sich problemlos in alle gängigen Workflows integrieren.

### Permadental GmbH

[www.permadental.de](http://www.permadental.de)

## Aphthe, Aphte oder Afte? Hauptsache weg damit!

Der Begriff Aphthe stammt aus dem Griechischen und bedeutet „Entzündung“ oder Blase. Die Schreibweise mit „ph“ ist eine ältere, griechisch-lateinische Orthografie, die in der Schweiz und Teilen Süddeutschlands noch gebräuchlich ist. Heute bevorzugen einige die modernere Schreibweise „Aph-ten“ mit einem „h“.

Viel wichtiger als die Schreibweise (Aphthe, Aphte oder umgangssprachlich „Afte“) ist die Frage, wie man die Entzündungen in der Mundhöhle wieder loswird. Zwar sind Aphthen im Gegensatz zu Herpes nicht ansteckend, doch schmerzhaft sind die rötlich-weißen Stellen in der Tat. Was also tun?

Da kommt das Mund-Wund-Pflaster von lege artis Pharma ins Spiel: LEGASED natur. Das Naturharz aus Myrrhe, Benzoe und

Kolophonium legt sich wie ein Wundverband auf die Schleimhaut (ital. „legare“) und beruhigt die offene Stelle (ital. „sedare“). Nach dem Auftragen auf die Aphthe und Befeuchten mit Wasser bildet sich ein dünner Schutzfilm, der die wund Stelle vor chemischen und mechanischen Reizen schützt.

Die Naturharzlösung LEGASED natur unterstützt die Wundheilung sowie Geweberegeneration in positiver Weise und trägt zur Schmerzlinderung bei. Die filmbildende Flüssigkeit reduziert das Eindringen von Bakterien und Speiseresten nachhaltig. Das Ergebnis: Bye-bye, Aphthen, Aphten oder „Aften“ – egal, wie auch immer man die unangenehme Mundschleimhautentzündung schreibt.



**Das Problem**  
Aphthen



**Die Naturharzlösung**  
LEGASED natur



**Die „Wirkung“**  
Mund-Wund-Pflaster

**lege artis Pharma**  
GmbH + Co. KG  
[www.legeartis.de](http://www.legeartis.de)

## Prophylaxe, die begeistert: Profisil Fluoride Varnish jetzt kostenlos testen!

Profisil Fluoride Varnish von Kettenbach Dental ist ein innovativer Fluoridlack, der höchsten Ansprüchen an Wirksamkeit und Verträglichkeit gerecht wird. Die gelbasierte, alkoholfreie und kolloidionfreie Formel bietet lang anhaltenden Schutz bei gleichzeitig angenehmer Anwendung – ideal für empfindliche Zähne und Kinder. Dank Dimeticon-Gelbasis haftet Profisil zuverlässig und setzt bis zu 24 Stunden Fluoridionen frei. Drei Geschmacksrichtungen – Minze, Beere und geschmacksneutral – sorgen für hohe Akzeptanz. Auch ohne vorheriges Trocknen der Zähne lässt sich das transparente Gel leicht auftragen. Profisil ist ein Plus für Anwender und Patient.

Erleben Sie selbst, wie überzeugend Profisil Fluoride Varnish in der täglichen Praxis funktioniert. Mehr Infos zum Produkt unter [www.kettenbach-dental.de](http://www.kettenbach-dental.de) oder telefonisch unter +49 2774 70599.

**Kettenbach GmbH & Co. KG**  
[www.kettenbach.com](http://www.kettenbach.com)



## Praxisböden hygienisch und nachhaltig sanieren

Böden in Zahnarztpraxen müssen hohen Hygienestandards genügen und täglichem Patientenverkehr standhalten. Abgegriffene, zerkratzte oder undichte Flächen lassen sich nicht mehr hygienisch reinigen und sollten saniert werden.



Das floor remake System von Dr. Schutz bietet eine schnelle, wirtschaftliche Alternative zur Neuverlegung: Ohne Bodenabbruch wird der Untergrund gereinigt, ausgebessert und nach Wunsch mit farbigen Gestaltungstechniken veredelt. Eine transparente PU-Versiegelung schafft eine nahtlose, hermetisch abgeschlossene Oberfläche.

Die Versiegelung schützt den Boden jahrelang vor Abnutzung, Verfärbungen und Verschmutzung und spart durch reduzierten Material- und Reinigungsaufwand Kosten. Zudem sinkt der CO<sub>2</sub>-Ausstoß im Vergleich zum Austausch um 98 Prozent.

**Dr. Schutz GmbH**  
[www.dr-schutz.com](http://www.dr-schutz.com)

## Professionelle Zahnaufhellung – ganz bequem für zu Hause

Opalescence Go™, mit einer 6%igen Wasserstoffperoxid-Konzentration, ist die professionelle Alternative zu frei verkäuflichen Zahnaufhellungsprodukten. Durch seinen angenehmen Geschmack und die einfache Anwendung ist Opalescence Go optimal geeignet, um Patienten mit der Zahnaufhellung vertraut zu machen oder um eine Auffrischung vorzunehmen. Nach einer Erstbehandlung in der Zahnarztpraxis, kann Opalescence Go ganz unkompliziert zu Hause angewendet werden – gebrauchsfertig aus der Packung.

Der Gebrauch der vorgefüllten UltraFit Trays ist denkbar simpel. Die UltraFit Trays haben einen komfortablen Sitz und passen sich individuell an jedes Lächeln an. Mit Opalescence Go wird die professionelle Zahnaufhellung einfach, stressfrei und erschwinglich. Bereits fünf bis zehn Anwendungen, mit einer Tragezeit von je 60-90 Minuten, sind ausreichend, um hervorragende Ergebnisse zu erzielen.

Die enthaltene PF-Formel mit Kaliumnitrat und Fluorid dient zur Stärkung des Zahnschmelzes während des gesamten Aufhellungsprozesses. Einfach in der Anwendung, stark in der Wirkung – Opalescence Go begeistert weltweit und ist nicht ohne Grund die Empfehlung vieler Zahnärzte!

**Ultradent Products GmbH**  
[www.ultradentproducts.com](http://www.ultradentproducts.com)

