

Neue Praxisstuhlserie für sportlich-vitales Sitzen

Die hochwertigen RIETH-Praxisstühle haben in Design und Funktion ein noch moderneres Facelift erfahren. Die Stühle gleiten dank der neuen RIETH-SpeedchairX-Inlinerollen sportlich leicht und leise über jeden Boden – wobei die Leichtigkeit durch eingebaute Bremscheiben individuell selbst eingestellt werden kann. Die neue Stuhlserie Saddle-chair/Workchair PIKO sowie L-Chair sind gepolstert mit dem weichen, atmungsaktiven sowie antibakteriellen Bezugsmaterial Ultraleather und in zehn frischen Farben wählbar. Außer den vitalen Sitzformen sind viele Ausstattungsvarianten, wie Rückenlehne oder Führungsbügel, hygienische Fußauslöser, 3D-Schwingelemente und verschiedene Säulenhöhen, lieferbar.

RIETH. Dentalprodukte

Tel.: +49 7181 257600

www.rieth.dental



KI-gestützte All-in-one-Software für die digitale Zahnmedizin

Romexis 7 ist seit Juli 2025
erhältlich und steht auch als
Upgrade für ältere Versionen
zur Verfügung.

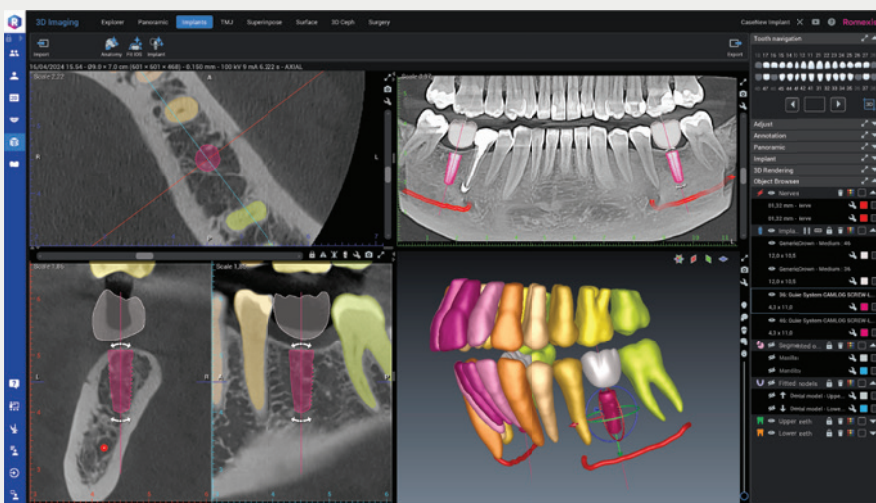

Mit Romexis 7 präsentiert KaVo die neueste Generation der bewährten Röntgensoftware, erstmals mit vollständig integrierten KI-Funktionen und entwickelt, um den Praxisalltag durch intelligente Assistenzsysteme deutlich zu vereinfachen. Die Software automatisiert zahlreiche Routineaufgaben, von der automatischen Zahnnummerierung und der Segmentierung anatomischer Strukturen, über Bildüberlagerung bis hin zur intelligenten Implantatplanung. Neu ist auch der Smart Chat, ein virtueller KI-Assistent, der Fragen in natürlicher Sprache beantwortet und Schritt-für-Schritt-Anleitungen bietet.

Alle KI-Prozesse laufen lokal auf dem Praxisrechner – mit Ausnahme des Smart Chats, der eine sichere Internetverbindung nutzt. Weiterhin punktet die Software mit neuen Optimierungen: neue 3D-Ansichten, erweiterte CAD/CAM-Funktionen, automatische Landmarkenerkennung und KI-gestützte OP-Berichte.



Infos zum
Unternehmen

KaVo Dental GmbH

Tel.: +49 7351 56-0

www.kavo.com