

# ClinCheck® signature experience: Von der Planung zur Präzision

Dr. Waddah Sabouni über Erfahrungen mit der ClinCheck® signature experience.

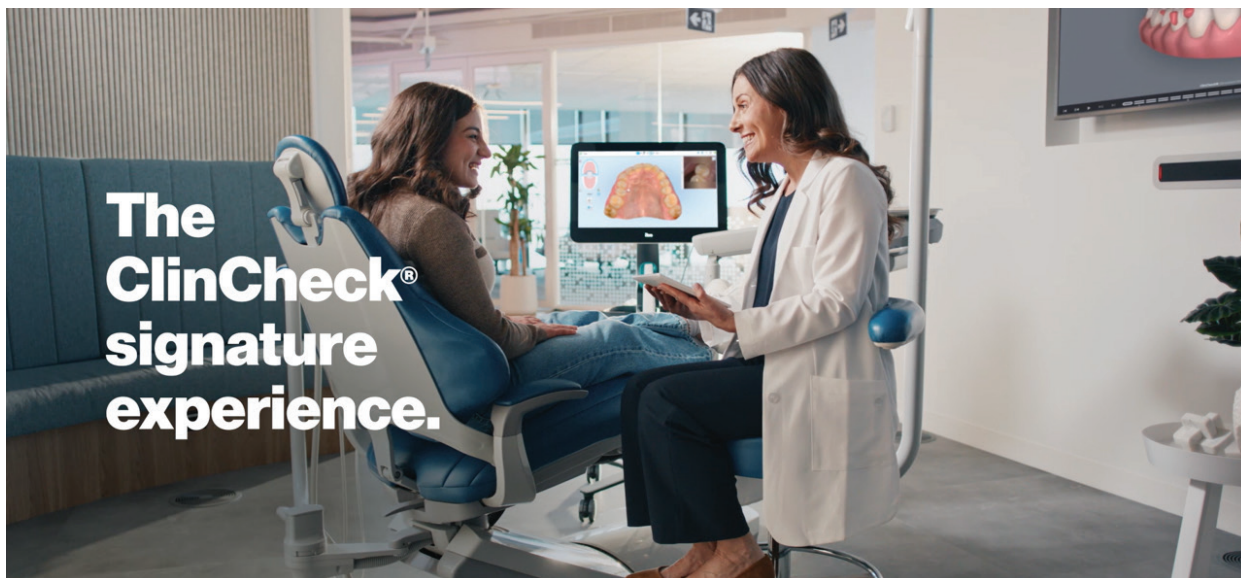

Vor fast drei Jahrzehnten brachte das Invisalign® System mit der Aligner-Therapie eine neue Dynamik in die Kieferorthopädie. Doch hinter jedem neuen Lächeln stand ein häufig komplexer und zeitintensiver Planungsprozess. Anwender mussten physische Abformungen ein-senden, präzise Anweisungen an CAD-Designer verfassen und oft mehrere Wochen auf einen Behandlungsplan warten, der ihren Anforderungen entsprach. Verzögerungen waren an der Tagesordnung – und der Prozess fühlte sich oft vom eigentlichen Patientenerlebnis losgelöst an. Align Technology hat diesen Prozess vollständig neu gedacht – mit dem Ziel, die Behandlungsplanung einfacher, individueller und präziser zu gestalten. Im Mittelpunkt steht dabei der Anwender, dessen klinische Ziele heute schneller und effizienter umgesetzt werden können. Das Ergebnis ist ein System, das Behandlungspläne in Minuten statt in Wochen ermöglicht.

## Von der Handarbeit zur digitalen Präzision: Die Entwicklung der Invisalign® Behandlungsplanung

Ein entscheidender Meilenstein war die Einführung der cloudbasierten ClinCheck® Software. Sie erlaubt eine präzise digitale Zusammenarbeit in Echtzeit und bildet das Fundament einer modernen Behandlungsplanung. Schritt für Schritt hat Align Technology die Möglichkeiten weiter ausgebaut und Tools entwickelt, die den gesamten Prozess optimieren:

- **Personalisierung:** Der Plan Editor und die 3D-Steuerung in ClinCheck® Live Update ermöglichen individuelle Anpassungen in Echtzeit.
- **Effizienz:** Das Flex Rx Verschreibungsformular vereinfacht Abläufe und unterstützt eine flexible, skalierbare Planung.
- **Konsistenz:** Präferenzvorlagen und der Template Editor ermöglichen schnellere, standardisierte Set-ups und vereinfachen den Freigabeprozess.

Diese Innovationen bilden die ClinCheck® signature experience – eine Plattform, die Behandler dabei unterstützt, individuelle und konsistente Behandlungspläne in kürzester Zeit zu erstellen. Align Technology hat sie gezielt auf die Anforderungen der Anwender abgestimmt und damit mehr Kontrolle über die digitale Behandlungsplanung geschaffen. Für mich steht der Name „ClinCheck signature experience“ nicht nur für einen Prozess, sondern für eine moderne, durchdachte Form der kieferorthopädischen Planung.

## ClinCheck® Live Plan: Wenn Vision Wirklichkeit wird

Die wohl beeindruckendste Entwicklung ist der ClinCheck® Live Plan, ein zentraler Bestandteil der ClinCheck® signa-

ture experience. Je nach Fallkomplexität und technischen Voraussetzungen können viele Erstbehandlungspläne innerhalb von nur 15 Minuten erstellt werden. Ich erinnere mich noch genau an meinen ersten so schnell verfügbaren Plan – ein echter Wendepunkt. Für mich als Behandler, der Effizienz und Präzision gleichermaßen schätzt, ist es ein



Dr. Waddah Sabouni gibt einen Einblick in seine Erfahrungen mit der ClinCheck® signature experience.

großer Vorteil, Behandlungspläne bereits beim ersten Termin präsentieren und die Behandlung ohne Verzögerung starten zu können. Doch es geht nicht nur um Zeit, sondern auch um Qualität: Die Pläne sind eng auf meine klinischen Ziele abgestimmt und führen zu noch verlässlicheren Ergebnissen.

Die ClinCheck® signature experience mit dem ClinCheck® Live Plan ist das Ergebnis jahrelanger Entwicklung und intensiver Zusammenarbeit mit Anwendern weltweit. Align Technology hat auf Basis der Erfahrungen aus über 20 Millionen Invisalign-Behandlungen ein System entwickelt, das die Behandlungsplanung einfacher, präziser und verlässlicher gestaltet. Dabei steht die Überzeugung im Mittelpunkt, dass Automatisierung klinische Expertise nicht ersetzt, sondern sinnvoll ergänzt.

Interessanterweise hat die Automatisierung des Planungsprozesses Anwendern noch mehr Kontrolle gegeben. Wir bleiben die Gestalter jedes einzelnen Behandlungsplans, und der gezielte Einsatz dieser Technologie stärkt unsere klinische Kompetenz.

## Ein neues Kapitel in der digitalen Kieferorthopädie

Die ClinCheck® signature experience steht für einen grundlegenden Wandel in der digitalen Kieferorthopädie. Sie ermöglicht eine individuell angepasste, konsistente und in Echtzeit durchgeführte Behandlungsplanung, die unsere fachlichen Möglichkeiten erweitert und die Behandlungsergebnisse verbessert.

Für Behandler, die digitale Planung fest in ihren Praxisalltag integrieren wollen, schafft die ClinCheck® signature experience mehr Präzision, Effizienz und Vorhersagbarkeit in jedem Schritt. Für mich ist sie der nächste konsequente Schritt in der modernen Kieferorthopädie – präziser planen, schneller starten, verlässlicher behandeln. Und für unsere Patienten heißt das: ein nahtloser Behandlungsbeginn, ein besseres Erlebnis und ein Ergebnis, das überzeugt.

Mit der ClinCheck® signature experience kommen unsere Patienten ihrem neuen Lächeln einen Schritt näher.

Weitere Informationen finden Sie hier (oder wenden Sie sich an Ihren lokalen Ansprechpartner bei Align Technology):



Align Technology GmbH  
cs-german@aligntech.com  
www.aligntech.com

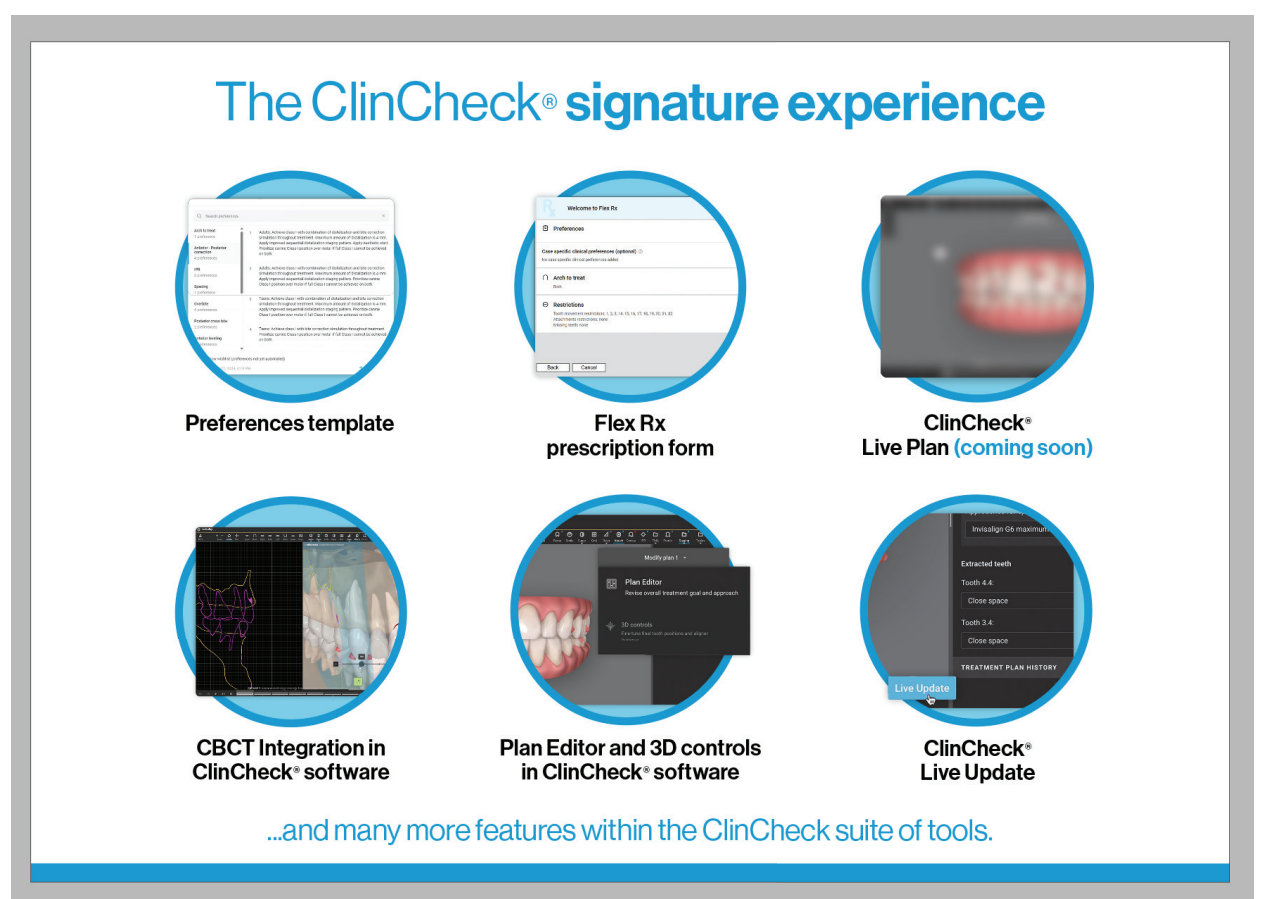

Übersicht der zentralen Funktionen der ClinCheck® signature experience.



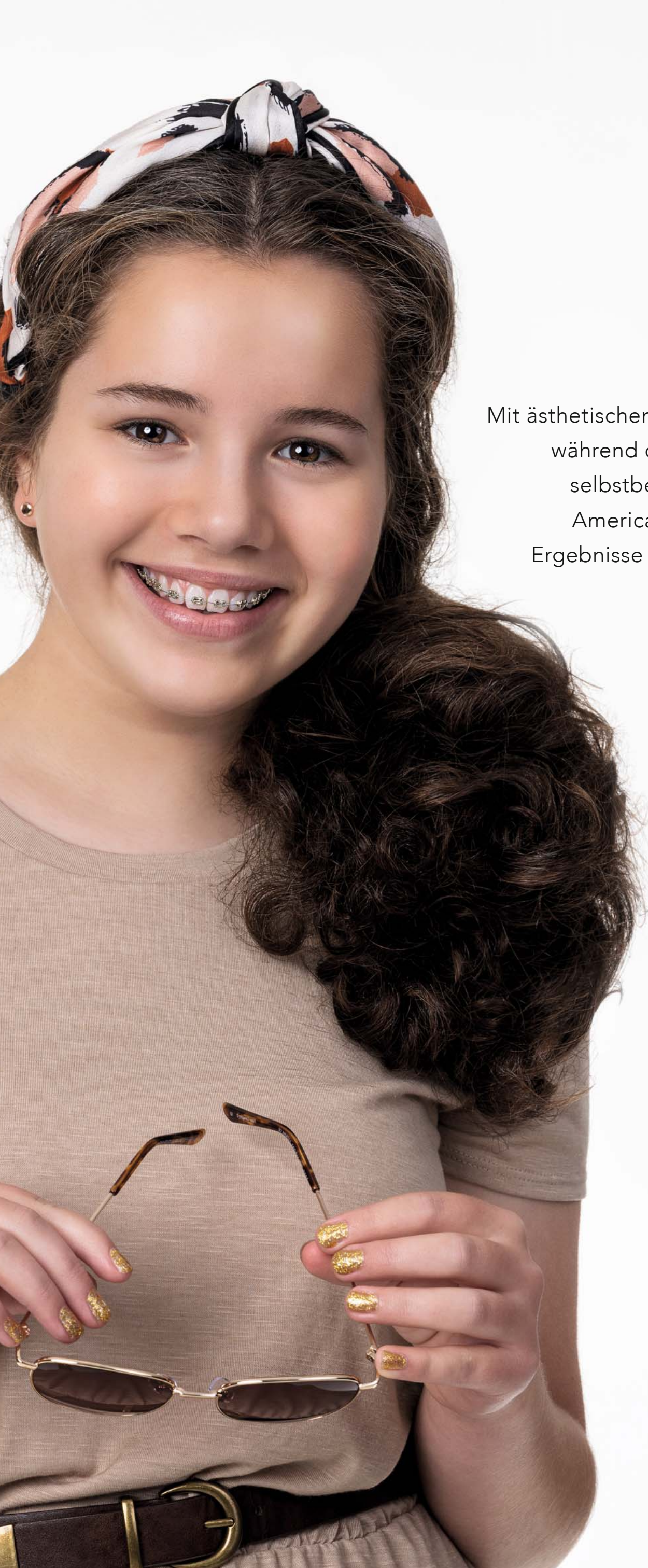

## DIE ZUVERLÄSSIGE, ÄSTHETISCHE WAHL

Mit ästhetischen Brackets fühlen sich Ihre Patienten während der Behandlung wohler und können selbstbewusst lächeln. Iconix® Brackets von American Orthodontics liefern zuverlässige Ergebnisse dank eines schönen und bewährten Bracketkörpers. Ein einzigartiges, geschütztes Verfahren sorgt dafür, dass die Brackets ihr ästhetisches, champagnerfarbenes Aussehen während der gesamten Behandlung behalten.

