kurz **gesagt:**

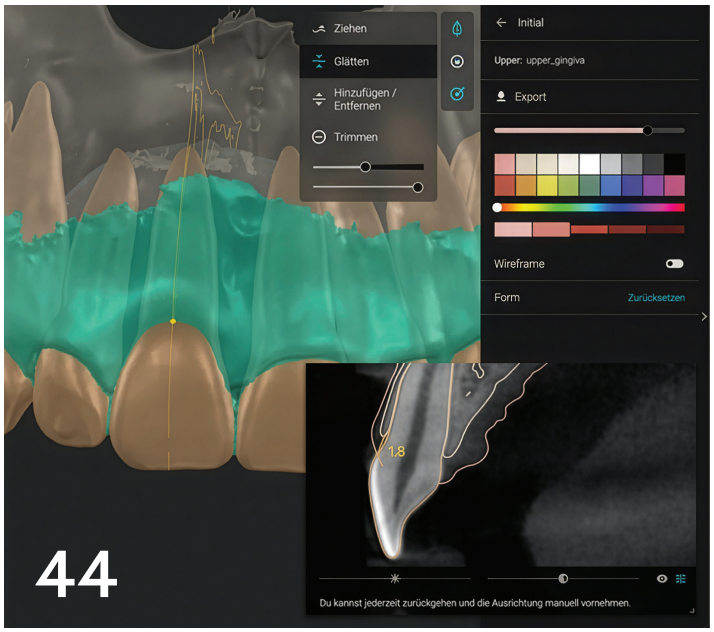

© Dr. Dominik Sporrer

44

DIGITALER WORKFLOW

Schnittstelle zwischen Praxis und Labor

„Der digitale Workflow hat sich in den letzten Jahren zu einer zentralen Schnittstelle zwischen Zahnarztpraxis und Dentallabor entwickelt. Was früher durch analoge Abformungen und physische Modelle geprägt war, wird heute zunehmend durch präzise Datensätze, vernetzte Systeme und digitale Fertigungsprozesse ersetzt. Intraoralscanner, CAD-Software und CAM-Technologien ermöglichen eine durchgängige, medienbruchfreie Kommunikation – von der ersten Diagnostik bis zur finalen Restauration."

Dr. Dominik Sporrer und Dr. Sabine Höhl

Mehr zum Thema erläutert der detaillierte Fallbericht der Autoren ab Seite 44.

Inhalt 4 — 2026

WIRTSCHAFT

8 Fokus

PRAXISMANAGEMENT UND RECHT

14 Update digitale Zahnarztpraxis

18 Starke Teams, entspannter Alltag: Wege aus dem Fachkräftemangel

20 Von der Google-Suche zum Termin: Die digitale Patientenreise

TIPPS

22 Negative Bewertung – und jetzt?

24 Professionelle Prothesenreinigung: Unterschätztes Must-do in der Prophylaxe (Teil 2)

14

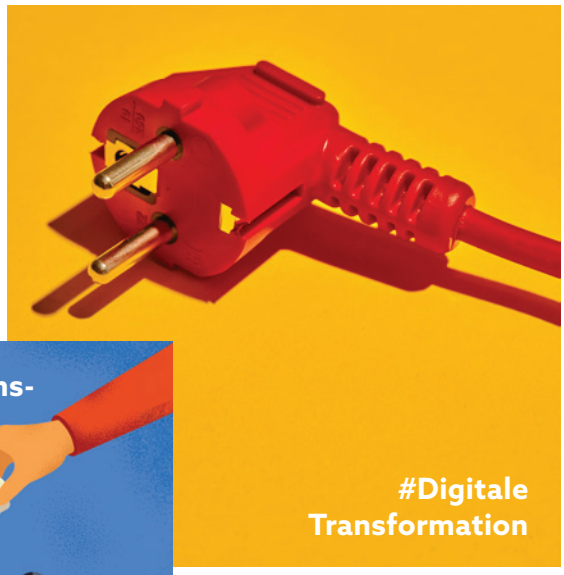

© Andrej Lisakov – unsplash.com

© Adri Ansyah – unsplash.com

22

Inhalt 4 2026

DIGITALER WORKFLOW – SCHNITTSTELLE ZWISCHEN PRAXIS UND LABOR

26 Fokus

32 Zur Wirtschaftlichkeit von 3D-Druckern in der Praxis

36 „Wir wollten mehr als nur Einzelzahnversorgungen"

40 Wie 3D-Filamentdruck den Praxisalltag erleichtert

44 Digitaler Workflow bei minimalinvasiver Kronenverlängerung

48 Mit Bohrschablonen und mehr: 3D-Druck in der Implantologie

54 Digitale Zahntechnik korrekt abrechnen

#Praxisrendite
Digitaler Workflow

32

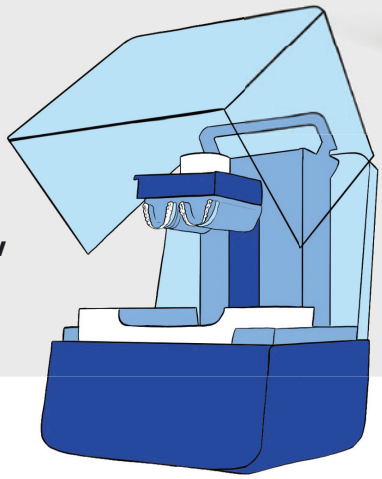

© Henry Schein

Ästhetik trifft Funktionalität: Das beiliegende ***ZWP spezial*** widmet sich der Praxiseinrichtung und Praxisorganisation.

Heft-Mock-up: © kvector – stock.adobe.com

PRAXIS

56 Fokus

66 Entfernung insuffizienter Zirkonkronen mit Rocky

72 „Gesundes Zahnfleisch ist die Basis jedes Implantats"

74 Das Dahl-Konzept: Praktische Erfahrungen aus fünf Jahren

82 „Mikrobiologische Zusammenhänge zeigen: Eine Handzahnbürste reicht nicht aus"

84 LUNCHPAKET: Neues aus Wissenschaft & Forschung

DENTALWELT

86 Fokus

88 Coaching in der Zahnmedizin: Warum viele noch zögern

90 Hybride Telefonie für strukturierten Patientenkontakt

92 Zu Gast bei Kuraray Noritake Dental

96 Produkte

106 Impressum/Inserenten

ANZEIGE

parodontax

DIE ZAHNFLEISCH EXPERTEN

Nach Ihrer Empfehlung übernimmt parodontax.

Die parodontax-Formulierung hilft nachweislich, frühe Zahnfleischprobleme rückgängig zu machen, indem sie Plaque gezielt entfernt – und das **4x effektiver** als eine Zahnpasta ohne Natriumbicarbonat.* Mit geschmacksverbessernder Technologie.

Empfehlen Sie die Nr. 1-Marke**

und helfen Sie, mit **parodontax Zahnfleisch Active Repair** die Zahnfleischgesundheit Ihrer Patient:innen zu fördern.

Jetzt registrieren und **kostenlose Produktmuster** anfordern.

* Im Vergleich zu einer herkömmlichen Zahnpasta (ohne Natriumbicarbonat), nach einer professionellen Zahnreinigung und bei zweimal täglichem Zähneputzen. ** Gemäß einer im Jahr 2024 durchgeführten Studie mit 300 Zahnärzt:innen in Deutschland, gefragt nach Markenempfehlungen für Zahnpasten im Bereich Zahnfleischprobleme.

HALEON

PM-DE-PAD-25-00020-20250402