



# Aufstiegsfortbildungen und Weiterqualifizierungen für Praxispersonal

Fort- und Weiterbildungsangebote zur fachlichen und persönlichen Entwicklung des zahnärztlichen Personals genießen bei der eazf schon immer einen hohen Stellenwert. Unsere langjährige Erfahrung garantiert eine konsequente und zielgerichtete Qualifikation für die vielfältigen beruflichen Aufgaben in der Praxis. Neben einer Vielzahl von Kursen in den Bereichen Abrechnung, Praxismanagement und Prophylaxe bieten wir mit unseren Anpassungs- und Aufstiegsfortbildungen und Weiterqualifizierungen eine breite Palette an weiterführenden Lehrgängen mit zertifizierten Abschlüssen der BLZK bzw. der eazf. Mit Angeboten in München und Nürnberg ist die eazf regional vertreten und ermöglicht so eine berufsbegleitende Fortbildung, ohne dass Sie Ihre berufliche Praxis vollständig unterbrechen müssen.

Alle Lehrgänge zeichnen sich durch einen hohen Praxisbezug aus. In den Aufstiegsfortbildungen bietet die eazf zusätzliche, über die Anforderungen der Fortbildungsordnungen der BLZK hinausgehende Unterrichtseinheiten zur Vertiefung der Lehrinhalte und zur Vorbereitung auf die Prüfungen vor der BLZK an (z. B. Prüfungstraining für ZMV, Instrumentierungstraining für ZMP/DH, Deep-Scaling-Kurs für ZMP).

- Moderne Simulationseinheiten (Phantomköpfe) mit hochwertiger technischer Ausstattung
- Individuelle Beratung und Betreuung durch die eazf während des gesamten Lehrgangs
- Intensive Vorbereitung auf die Prüfungen vor der BLZK bzw. der eazf
- Förderung nach Meisterbafög (AFBG) und Meisterbonus (bei Aufstiegsfortbildungen)

## Für die eazf sprechen viele Gründe:

- Praxiserfahrene Dozentinnen und Dozenten
- Umfangreiche digitale Kursunterlagen und Unterstützung mit Materialien
- Praktischer Unterricht in Kleingruppen mit intensiver Betreuung durch Instruktor/-innen

Auf [www.eazf.de/sites/karriereplanung](http://www.eazf.de/sites/karriereplanung) finden Sie ausführliche Informationen zu allen Lehrgängen. Auskünfte erhalten Sie bei den jeweiligen Koordinatoren unter der Telefonnummer 089 230211400 oder per Mail an [info@eazf.de](mailto:info@eazf.de).



## ZAHNMEDIZINISCHE/-R PROPHYLAXEASSISTENT/-IN (ZMP)

**Kursinhalte:** Plaque- und Blutungsindizes, Kariesrisikoeinschätzung, Erarbeiten von Therapievorschlügen, PZR im sichtbaren und im klinisch sichtbaren subgingivalen Bereich, Beratung und Motivation, Fissurenversiegelung, Ernährungslehre, Abdrucknahme und Provisorienherstellung, Behandlungsplanung, intensive praktische Übungen

**Kursgebühr:** € 5.750 inkl. Kursunterlagen in digitaler Form, Erfrischungsgetränke und Kaffee, Ratenzahlung möglich, zzgl. Prüfungsgebühr der BLZK, Meisterbonus

**Kursdaten:** Die Aufstiegsfortbildung zur/zum ZMP dauert etwa ein Jahr. Sie wird in München und Nürnberg angeboten.

**Voraussetzungen:** Bestandene Abschlussprüfung als ZFA, mindestens ein Jahr Tätigkeit als ZFA, Nachweis über den Besuch eines Erste-Hilfe-Kurses mit neun Unterrichtseinheiten, Nachweis über Kenntnisse im Strahlenschutz.

**Abschlussprüfung:** Prüfungsausschuss der BLZK, schriftliche und praktische Prüfung.



## DENTALHYGIENIKER/-IN (DH)

**Kursinhalte:** Anamnese, gesunde und erkrankte Strukturen der Mundhöhle, therapeutische Maßnahmen, Parodontitis-therapie, Beratung und Motivation der Patienten, Langzeitbetreuung von Patienten jeder Altersstufe, intensive praktische Übungen, Klinikpraktika

**Kursgebühr:** € 9.975 inkl. Kursunterlagen in digitaler Form, Erfrischungsgetränke und Kaffee, Ratenzahlung möglich, zzgl. Prüfungsgebühr der BLZK, Meisterbonus

**Kursdaten:** Die Aufstiegsfortbildung zur/zum DH dauert etwa 16 Monate. Sie wird in München und Nürnberg angeboten.

**Voraussetzungen:** Bestandene Abschlussprüfung als ZMP oder ZMF, mindestens ein Jahr Tätigkeit als ZMP oder ZMF, Nachweis über den Besuch eines Erste-Hilfe-Kurses mit neun Unterrichtseinheiten, Nachweis über Kenntnisse im Strahlenschutz.

**Abschlussprüfung:** Prüfungsausschuss der BLZK, schriftliche und praktische Prüfung.

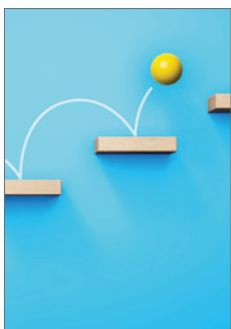

## ZAHNMEDIZINISCHE/-R VERWALTUNGSASSISTENT/-IN (ZMV)

**Kursinhalte:** Abrechnungswesen, Praxismanagement, Marketing, Rechts- und Wirtschaftskunde, Informations- und Kommunikationstechnologie (EDV), Kommunikation, Rhetorik und Psychologie, Präsentationstechnik, Datenschutz, Personal- und Ausbildungswesen, Pädagogik, QM

**Kursgebühr:** € 5.750 inkl. Kursunterlagen in digitaler Form, Erfrischungsgetränke und Kaffee, Ratenzahlung möglich, zzgl. Prüfungsgebühr der BLZK, Meisterbonus

**Kursdaten:** Die Aufstiegsfortbildung zur/zum ZMV dauert etwa ein Jahr. Sie wird in München und Nürnberg angeboten. Die Fortbildung ist in München auch als halbjähriger Kompaktkurs buchbar.

**Voraussetzungen:** Bestandene Abschlussprüfung als ZFA, Nachweis über erfolgreich abgelegten Zulassungstest der eazf, mindestens ein Jahr Tätigkeit als ZFA, gute Deutschkenntnisse in Wort und Schrift.

**Abschlussprüfung:** Prüfungsausschuss der BLZK, schriftliche und praktische Prüfung.



## ABRECHNUNGSMANAGER/-IN EAZF

**Kursinhalte:** Aufgaben der Körperschaften, Gebührensysteme, BEMA und GOZ, Analogleistungen (ohne KFO), BEL II und BEB, Chairside-Leistungen, KCH, ZE, Implantologie, PAR/PZR, KBR, Gnathologie, Schnittstellen BEMA und GOZ, Dokumentation, Behandlungsvertrag, Kommunikation mit Patienten und Erstattungsstellen, Kalkulation von Leistungen, Factoring

**Kursgebühr:** € 1.800 inkl. Kursunterlagen in digitaler Form, Mittagessen, Erfrischungsgetränke und Kaffee, zzgl. Prüfungsgebühr der eazf

**Kursdaten:** Die Weiterqualifizierung zur/zum Abrechnungsmanger/-in eazf dauert insgesamt vier Monate. In München ist Kursbeginn im Januar, in Nürnberg startet die Fortbildung im September.

**Voraussetzungen:** Bestandene Abschlussprüfung als ZFA, Nachweis einer mindestens einjährigen beruflichen Tätigkeit als ZAH/ZFA, Kenntnisse KCH/ZE auf dem Niveau der Berufsschule, gute Deutschkenntnisse in Wort und Schrift

**Abschlussprüfung:** Prüfungsausschuss der eazf, schriftliche Prüfung



## PRAXISMANAGER/-IN EAZF (PM)

**Kursinhalte:** Betriebswirtschaft in der Zahnarztpraxis, Rechnungs- und Finanzwesen, Personalmanagement und -führung, Ausbildungswesen, Materialwirtschaft, Marketing, QM und Arbeitssicherheit, Arbeits- und Vertragsrecht, Kommunikation und Gesprächsführung, Konfliktmanagement

**Kursgebühr:** € 2.950 inkl. Kursunterlagen in digitaler Form, Erfrischungsgetränke und Kaffee, Ratenzahlung möglich, zzgl. Prüfungsgebühr der eazf

**Kursdaten:** Die Weiterqualifizierung zur/zum PM dauert etwa sechs Monate. In München ist Kursbeginn im Oktober, in Nürnberg startet die Fortbildung im Januar.

**Voraussetzungen:** Bestandene Abschlussprüfung als ZFA oder vergleichbare Qualifikation, zwei Jahre Tätigkeit im Bereich der Verwaltung einer Praxis empfohlen, gute Deutschkenntnisse in Wort und Schrift.

**Abschlussprüfung:** Prüfungsausschuss der eazf, schriftliche und mündliche Prüfung.



## HYGIENEBEAUFTRAGTE/-R EAZF (HYG)

**Kursinhalte:** Gesetzliche Grundlagen, Infektionsprävention: Erreger, Übertragungswege und Prävention, Mikrobiologische Begriffe, Hygienemanagement: Anforderungen an Räume, Wasser führende Systeme, Flächendesinfektion, Aufbereitung von Medizinprodukten, Risikoeinstufung, Reinigungsverfahren, Arbeitsschutz und Arbeitssicherheit, Verankerung im QM

**Kursgebühr:** € 695 inkl. Kursunterlagen, Mittagessen, Erfrischungsgetränke und Kaffee

**Kursdaten:** Die Weiterqualifizierung zur/zum Hygienebeauftragten eazf dauert drei Tage. Sie wird in München und Nürnberg ganzjährig zu verschiedenen Terminen angeboten.

**Voraussetzung:** Bestandene Abschlussprüfung als ZFA.

**Update für HYG:** Jährliche Update-Kurse, mit denen sich Praxen auf den aktuellen Stand bringen können. Außerdem bietet die eazf Consult eine Beratungsdienstleistung zur Überprüfung Ihres praxisinternen Hygienemanagements an.



## QUALITÄTSMANAGEMENTBEAUFTRAGTE/-R EAZF (QMB)

**Kursinhalte:** Bedeutung und Begriffe des QM, Anforderungen an ein QM-System für die Zahnarztpraxis, Aufbau und Weiterentwicklung eines QM-Handbuches, Arbeitsschutz und Hygienevorschriften, Medizinproduktegesetz (MPG), Anwendung des QM-Handbuches der BLZK

**Kursgebühr:** € 895 inkl. Kursunterlagen, Mittagessen, Erfrischungsgetränke und Kaffee

**Kursdaten:** Die Weiterqualifizierung zur/zum QMB eazf dauert vier Tage. Sie wird in München und Nürnberg ganzjährig zu verschiedenen Terminen angeboten.

**Update für QMB:** Jährliche Update-Kurse, mit denen sich Praxen auf den aktuellen Stand bringen können. Außerdem bietet die eazf Consult eine Beratungsdienstleistung zur Überprüfung Ihres praxisinternen QM an.

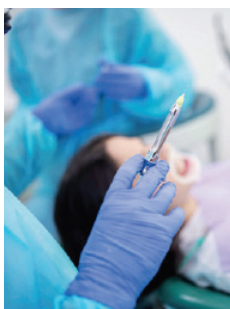

## CHIRURGISCHE ASSISTENZ EAZF

**Kursinhalte:** Schutzausrüstung und arbeitsmedizinische Vorsorge, Aufbereitung von Medizinprodukten, Umgang mit Gefahrstoffen, Krankheitsbilder und operatives Vorgehen, OP-Vorbereitung, Aufklärung, Patientenbetreuung, Operatives Vorgehen, Instrumentenkunde, Chirurgische Materialien, Wundinfektionen, Spezielle Hygienemaßnahmen bei chirurgischen Eingriffen, Ergonomie, Praktische Übungen

**Kursgebühr:** € 995 inkl. Kursunterlagen in digitaler Form, Mittagessen, Erfrischungsgetränke und Kaffee

**Kursdaten:** Die Weiterqualifizierung zur Chirurgischen Assistenz eazf dauert vier Tage. Sie wird in München und Nürnberg ganzjährig zu verschiedenen Terminen angeboten.

**Voraussetzung:** Bestandene Abschlussprüfung als ZFA.



Mit der eazf treffen Sie eine gute Wahl für Ihren beruflichen Aufstieg!  
Wir freuen uns, wenn wir Sie auf diesem Weg beraten und begleiten dürfen.

[www.eazf.de/sites/karriereplanung](http://www.eazf.de/sites/karriereplanung)