

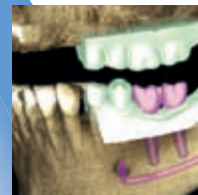

ProMax 3D • PlanScan • ProFace
3D Perfektion für schnittstellenoffene CAD/CAM

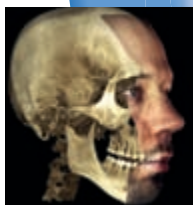

Digitale Perfektion

Planmeca setzt Maßstäbe: Mit einem integrierten Intraoralscanner – direkt an der Behandlungseinheit und mit offener Schnittstelle zu verschiedenen CAD/CAM-Systemen.

Erleben Sie die neue Dimension der Zahnmedizin. Sehen Sie einen digitalen intraoralen Scan, perfekt in einem 3D Bild kombiniert mit DVT- und 3D-Gesichtsaufnahmen. Erfassen Sie die gesamte Anatomie Ihres Patienten im Detail – mit nur einem Blick. Offene Schnittstellen zu verschiedenen modernen CAD/CAM-Systemen ermöglichen Ihnen die Nutzung Ihrer Ergebnisse nach Ihren individuellen Bedürfnissen. Nutzen auch Sie schon heute richtungweisende Technologien in der Implantologie, Endodontologie, Parodontologie, Kieferorthopädie oder Kiefer- und Gesichtschirurgie. Eine neue Ära der Zahnmedizin hat begonnen. Seien Sie dabei. Es ist Ihre Entscheidung.