

NEUE
KURSREIHE
2011

endodontie

für die tägliche praxis

Theoretischer und praktischer Arbeitskurs

KURSIHALT THEORIE UND PRAXIS

THEORIE: Die Revision von Wurzelkanalbehandlungen

Die Wurzelkanalbehandlung ist mit einer hohen, aber dennoch begrenzten Erfolgssicherheit verbunden. Scheitert die Erstbehandlung, so erwartet man in zunehmendem Maße vom Zahnarzt, dass er das erforderliche Wissen und die Fertigkeiten besitzt, technisch anspruchsvolle Revisionsmaßnahmen durchführen zu können.

Bei der Revisionsbehandlung handelt es sich um eine zahnärztliche Maßnahme, die relativ wenig technisch und medizinisch standardisiert ist. Vielmehr geht es dabei häufig um die Entscheidung Implantation vs. Revision oder die Anwendung empirisch entwickelter Behandlungsstrategien, die sich auf den Einsatz moderner Revisionsinstrumente stützen.

In dieser Kursreihe sollen den Kolleginnen und Kollegen die wesentlichen Aspekte der Revisionsbehandlung von der Indikation und Kontraindikation bis zur technischen Umsetzung aufgezeigt werden.

PRAXIS

- Hands-on-Aufbereitung an extrahierten Zähnen. Obturation dieser Zähne mit warmer vertikaler Technik. Im Anschluss Revision der obturierten Zähne mit Spezialinstrumenten (extrahierte Zähne sind vom TN mitzubringen).
- Ausstattung der praktischen Arbeitsplätze mit Lupen/Mikroskop.
- Kursmaterialien wie moderne NiTi-Aufbereitungs- und Revisionsinstrumente etc. werden gestellt.

REFERENTEN

Priv.-Doz. Dr. Karl-Thomas Wrbas/Freiburg im Breisgau

- Leitender Oberarzt der Abt. Zahnerhaltungskunde und Parodontologie an der Albert-Ludwig-Universität Freiburg
- Wissenschaftlicher Leiter internationaler postgradualer Universitätslehrgänge
- „M.Sc., Master of Science Endodontie“, Spezialist der DGZ für Endodontologie und Zahnerhaltung (präventiv, restaurativ)

REFERENTEN



Dr. Ralf Schlichting/Passau



- 1992–1998 Studium der Zahnmedizin an der Universität Regensburg
- 2002 Eröffnung der eigenen Praxis in Passau/Bayern
- 2003 Promotion
- ab 2005 Intensive Fortbildungen in Endodontie
- 2006/2007 Curriculum Endodontie der DGEndo
- 2007 Tätigkeitsschwerpunkt Endodontie
- 2008 Certified Member ESE
- seit 2008 Überweisertätigkeit Endodontie
- seit 2009 Mitglied im Vorstand der DGET
- 2010 Spezialist Endodontie DGET

- **Mitgliedschaften:** Mitglied des Vorstandes der Deutschen Gesellschaft für Endodontie (DGEndo), Certified Member European Society of Endodontology (ESE), Koordinator Active-Member Group München, Mitglied der Österreichischen Gesellschaft für Endodontie (ÖGEndo)

Klaus Lauterbach/Plankstadt



- 1988–1994 Studium der Zahnheilkunde an der Ruprecht-Karls-Universität Heidelberg
- 1994–1998 Assistenzzeit und Anstellung in privater Praxis
- seit 1998 Gemeinschaftspraxis in Plankstadt bei Heidelberg
- seit 2004 Endodontische Therapie mit OPM
- seit 2007 Überweisungspraxis für Endodontie
- Behandlungsschwerpunkte: Endodontologie, Funktionsdiagnostik und -therapie, restaurative ZHK
- bundesweite Vorträge und Workshopleitungen im Fachgebiet Endodontie

- **Mitgliedschaften:** Mitglied der Deutschen Gesellschaft für Implantologie seit 2001, Mitglied der Deutschen Gesellschaft für Zahn-, Mund- und Kieferheilkunde seit 2001, Mitglied der Deutschen Gesellschaft für computergestützte Zahnheilkunde seit 2002, Mitglied beim Gnathologischen Arbeitskreis Stuttgart e.V. seit 2002, Mitglied der Deutschen Gesellschaft für Endodontie (DGEndo) seit 2004, Mitglied der Akademie für Praxis und Wissenschaft seit 2005, „Active Member“ der Deutschen Gesellschaft für Endodontie seit 2007, Leitung der DGEndo „Active Member“-Studygroup Südwest/Heidelberg seit 2007, Mitglied der DGZ AGET-Studygroup der Ruprecht-Karls-Universität Heidelberg, Mitglied der Deutschen Gesellschaft für Funktionsdiagnostik und -therapie seit 2008, „Certified Member“ der Europäischen Gesellschaft für Endodontie seit 2008

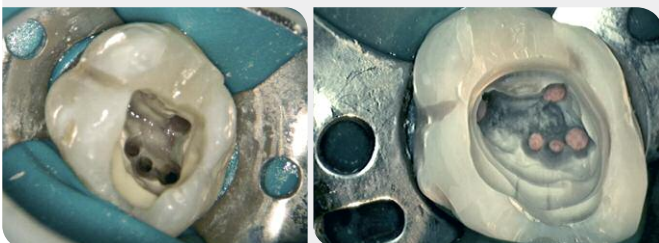

TERMINE

07. Mai 2011 in Berlin 13:00 – 15.00 Uhr

Referent: Dr. Ralf Schlichting

14. Mai 2011 in München 13:00 – 15.00 Uhr

Referent: Priv.-Doz. Dr. Karl-Thomas Wrbas

27. Mai 2011 in Rostock-Warnemünde 13:00 – 19.00 Uhr

Referent: Klaus Lauterbach

10. September 2011 in Leipzig 13:00 – 15.00 Uhr

Referent: Klaus Lauterbach

23. September 2011 in Konstanz 13:00 – 19.00 Uhr

Referent: Dr. Ralf Schlichting

01. Oktober 2011 in Köln 13:00 – 15.00 Uhr

Referent: Priv.-Doz. Dr. Karl-Thomas Wrbas

08. Oktober 2011 in München 13:00 – 15.00 Uhr

Referent: Priv.-Doz. Dr. Karl-Thomas Wrbas

19. November 2011 in Berlin 13:00 – 15.00 Uhr

Referent: Priv.-Doz. Dr. Karl-Thomas Wrbas

ORGANISATORISCHES

Veranstaltungsorte

Die jeweiligen Veranstaltungsorte werden Ihnen mit der Anmeldebestätigung mitgeteilt.

Zimmerbuchung in unterschiedlichen Kategorien



PRIMECON

Tel.: 02 11/4 97 67-20 | Fax: 02 11/4 97 67-29

info@prime-con.eu oder www.prim-con.eu

Kursgebühr

250,00 € zzgl. MwSt.

Tagungspauschale:

45,00 € zzgl. MwSt.

(Die Tagungspauschale ist für jeden Teilnehmer verbindlich zu entrichten und umfasst die Verpflegung und Tagungsgetränke.)

Fortbildungspunkte

Die Veranstaltung entspricht den Leitsätzen und Empfehlungen der KZBV vom 23.09.05 einschließlich der Punktebewertungsempfehlung des Beirates Fortbildung der BZÄK vom 14.09.05 und der DGZMK vom 24.10.05, gültig ab 01.01.06.

Bis zu 6 Fortbildungspunkte.

Veranstalter

OEMUS MEDIA AG, Holbeinstraße 29, 04229 Leipzig

Tel.: 03 41/4 84 74-3 08, Fax: 03 41/4 84 74-3 90

E-Mail: event@oemus-media.de, www.oemus.com

Sponsor



ALLGEMEINE GESCHÄFTSBEDINGUNGEN

- Die Kongressanmeldung erfolgt schriftlich auf den vorgedruckten Anmeldekarten oder formlos. Aus organisatorischen Gründen ist die Anmeldung so früh wie möglich wünschenswert. Die Kongresszulassungen werden nach der Reihenfolge des Anmeldeeinganges vorgenommen.
- Nach Eingang Ihrer Anmeldung bei der OEMUS MEDIA AG ist die Kongressanmeldung für Sie verbindlich. Sie erhalten umgehend eine Kongressbestätigung und die Rechnung. Für OEMUS MEDIA AG tritt die Verbindlichkeit erst mit dem Eingang der Zahlung ein.
- Bei gleichzeitiger Teilnahme von mehr als 2 Personen aus einer Praxis an einem Kongress gewähren wir 10 % Rabatt auf die Kongressgebühr, sofern keine Teampreise ausgewiesen sind.
- Die Rechnung umfasst die ausgewiesene Kongressgebühr und Tagungspauschale zuzüglich der jeweils gültigen Mehrwertsteuer.
- Der Gesamtrechnungsbetrag ist bis spätestens 2 Wochen vor Kongressbeginn (Eingang bei OEMUS MEDIA AG) auf das angegebene Konto unter Angabe des Teilnehmers, der Seminar- und Rechnungsnummer zu überweisen.
- Bis 4 Wochen vor Kongressbeginn ist in besonders begründeten Ausnahmefällen auch ein schriftlicher Rücktritt vom Kongress möglich. In diesem Fall ist eine Verwaltungskostenpauschale von 25,- € zu entrichten. Diese entfällt, wenn die Absage mit einer Neuanmeldung verbunden ist.
- Bei einem Rücktritt bis 14 Tage vor Kongressbeginn wird die halbe Kongressgebühr und Tagungspauschale zurückerstattet, bei einem späteren Rücktritt verfällt die Kongressgebühr und die Tagungspauschale. Der Kongressplatz ist selbstverständlich auf einen Ersatzteilnehmer übertragbar.
- Mit der Teilnahmebestätigung erhalten Sie den Anfahrtsplan zum jeweiligen Kongresshotel und, sofern erforderlich, gesonderte Teilnehmerinformationen.
- Bei Unter- oder Überbelegung des Kongresses oder bei kurzfristiger Absage eines Kongresses durch den Referenten oder der Änderung des Kongressortes werden Sie schnellstmöglich benachrichtigt. Bitte geben Sie deshalb Ihre Privattelefonnummer und die Nummer Ihres Faxgerätes an. Für die aus der Absage eines Kongresses entstehenden Kosten ist OEMUS MEDIA AG nicht haftbar. Der von Ihnen bereits bezahlte Rechnungsbetrag wird Ihnen umgehend zurückerstattet.
- Änderungen des Programmablaufs behalten sich Veranstalter und Organisatoren ausdrücklich vor. OEMUS MEDIA AG haftet auch nicht für Inhalt, Durchführung und sonstige Rahmenbedingungen eines Kongresses.
- Mit der Anmeldung erkennt der Teilnehmer die Geschäftsbedingungen der OEMUS MEDIA AG an.
- Gerichtsstand ist Leipzig.

Achtung! Sie erreichen uns unter der Telefonnummer 03 41/4 84 74-3 08. Während der Veranstaltung können Sie Ihren Betreuer unter der Telefonnummer 0173/3 91 02 40 erreichen.

Anmeldeformular

per Fax an

03 41/4 84 74-3 90

oder per Post an

OEMUS MEDIA AG

Holbeinstraße 29

04229 Leipzig

Für den Kurs **endodontie für die tägliche praxis** melde ich folgende Personen verbindlich an:

- | | | |
|---|---|--|
| <input type="checkbox"/> 07. Mai 2011 in Berlin | <input type="checkbox"/> 10. September 2011 in Leipzig | <input type="checkbox"/> 08. Oktober 2011 in München |
| <input type="checkbox"/> 14. Mai 2011 in München | <input type="checkbox"/> 23. September 2011 in Konstanz | <input type="checkbox"/> 19. November 2011 in Berlin |
| <input type="checkbox"/> 27. Mai 2011 in Rostock-Warnemünde | <input type="checkbox"/> 01. Oktober 2011 in Köln | |

Name/Vorname/Tätigkeit

Name/Vorname/Tätigkeit

Praxisstempel

Die Allgemeinen Geschäftsbedingungen der OEMUS MEDIA AG erkenne ich an.

Unterschrift

E-Mail