Der neue Markenauftritt der OEMUS MEDIA AG

Die OEMUS MEDIA AG schlägt ein neues Kapitel ihrer Unternehmensgeschichte auf. Nach mehr als 30 Jahren erhält das Leipziger Medienhaus einen neuen Markenauftritt. Er macht sichtbar, wie sich das Unternehmen vom klassischen Fachverlag zu einem vernetzten Medien-, Event- und Community-Unternehmen entwickelt hat. Im Zentrum des neuen Auftritts steht **„oemus"**. Bewusst kleingeschrieben, reduziert, ganz auf das Wesentliche konzentriert. Sein prägendstes Element ist das neu gestaltete **„u"**. Es erinnert an ein Lächeln und schlägt damit die Brücke zu den Wurzeln des Unternehmens in der Zahnmedizin. Gleichzeitig steht das „u" symbolisch für „you", „us" und „wir" und damit für Nähe, Gemeinschaft und den Community-Gedanken, der die OEMUS MEDIA AG seit vielen Jahren prägt.

Kurz gesagt: ***#welovewhatwedo.***

© Elantonesix - stock.adobe.com

Online weiterlesen

▶ Seite 6

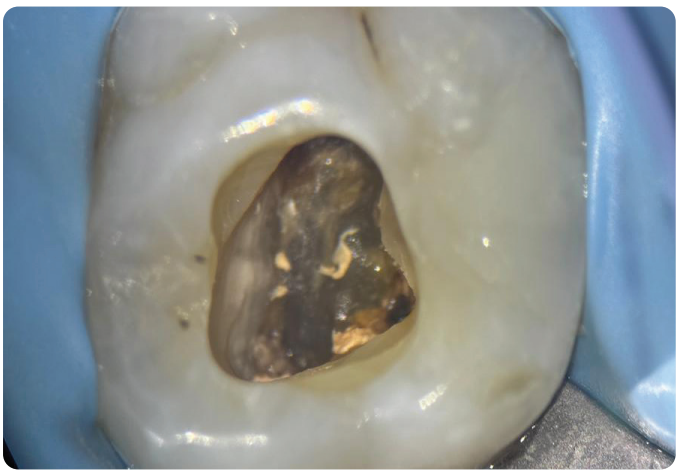

© ZÄ Eva Loder/Dr. Bayer & Kollegen

Endodontische Revisionsbehandlung

ZÄ Eva Loder, Dr. Luise Krüger, Prof. Dr. Jörg Neugebauer

Die endodontische Revisionsbehandlung stellt eine effektive Möglichkeit dar, kompromittierte Zähne langfristig zu erhalten. Typische Indikationen für eine Revision sind neben klinischer Symptomatik insbesondere unbehandelte oder übersehene Kanäle, koronale Undichtigkeiten, Instrumentenfrakturen oder Perforationen.

Inhalt

Fachbeitrag

6 Endodontische Revisionsbehandlung
ZÄ Eva Loder
Dr. Luise Krüger
Prof. Dr. Jörg Neugebauer

Fallbericht

14 Regenerative Endodontie am unreifen permanenten Inzisivus
Dr. Stefan Lorenz
Laura Dohrn

Anwenderbericht

18 Schallaktivierte Spülung in der Wurzelkanalbehandlung
Dr. Laurens Intert

▼

▶ Seite 22

© privat

Der Erhalt der vitalen Pulpa steht im Mittelpunkt

Friederike Heidenreich

Was ist State of the Art bei Behandlungen tiefer kariöser Läsionen – Pulpaschonung oder vollständige Exkavation bis zum harten Dentin? Das klärt sich im Gespräch mit Dr. Esra Koşan über die aktuelle S3-Leitlinie zum Management tiefer Karies.

▶ Seite 38

Schnittstellen-management

Susann Frege

© MKIN – stock.adobe.com

Für endodontische Schwerpunktpraxen ist ein Netzwerk an Kooperationspartnern unerlässlich für den Praxiserfolg. Mit Schnittstellenmanagement können alle Datenströme sinnvoll gesteuert werden.

Anzeige

▼

Fachinterview

22 Der Erhalt der vitalen Pulpa steht im Mittelpunkt
Friederike Heidenreich

Markt

26 Mehr Wissen. Mehr Service. Mehr Endodontie.
Redaktion

28 MANI JIZAI: Rotation trifft Kontrolle
Larissa Belz

31 Bedeutung einer zuverlässigen Wurzelkanalversiegelung

32 Laser neu gedacht: Mehr Potenzial für moderne Praxiskonzepte
Ulrike Frey

34 Anbieterinformation

Praxismanagement

38 Schnittstellenmanagement
Susann Frege

42 Termine/Impressum

Titelbild
Produkt: BlueTip
© Komet Dental

Fotona
choose perfection

SWEEPS® TECHNOLOGIE
FÜR DIE LASERUNTERSTÜTZTE ENDODONTIE

Tiefer gehen.
Mehr erreichen.

SWEEPS® nutzt laserinduzierte Schockwellen, um die Reinigungswirkung der Spüllösung im Wurzelkanalsystem auf ein neues Niveau zu heben.

- Effiziente Technik zum spülen, reinigen und desinfizieren des Kanalsystems
- Minimalinvasive Ergänzung bestehender Behandlungsabläufe
- Wissenschaftlich untersuchte Lasertechnologie

Erfahren Sie mehr über die Möglichkeiten von SWEEPS®
Jetzt einen persönlichen Beratungstermin vereinbaren.

Fotona Deutschland
Telefon +49 7335 9299830
dentalmedizin@fotona.de
www.fotona.com