DZ *today*



Ausgabe	RS*	AS*	ET*	Schwerpunkte
Stuttgart	31.08.	07.09.	**28.09.**	infotage FACHDENTAL | 08./09. Oktober 2027
Wiesbaden	14.09.	21.09.	**12.10.**	infotage FACHDENTAL | 22./23. Oktober 2027

*RS = Redaktionsschluss, AS = Anzeigenschluss, ET = Erscheinungstermin

DZ today heißt die vom Fachhandel autorisierte Messezeitung für Praxis und Dentallabor im regionalen Einzugsgebiet der Dentalfachmessen Deutschlands. Durch den größtenteils kostenfreien Versand im Vorfeld der Dentalfachmessen sowie der Verbreitung vor Ort bietet dieses aktuelle Medium in einer übersichtlichen Form eine schnelle Orientierung über Produktneuheiten, Sonderangebote und Messeaktionen.

DZ *today*

Zielgruppe: Zahnarztpraxen, Labore, Messebesucher

Verbreitete Auflage: mind. 8.000 Exemplare

Erscheinung: 2 Ausgaben

Zeitungsformat: 280 × 400 mm

Besonderheit: Postversand und Verteilung vor Ort

Inhalte:
- Informationen zur Messe
- Tipps und Hallenplan
- Hersteller- und Unternehmens-informationen

Anzeigen	1/1	1/2	1/3	1/4
Maße Anschnitt	280 × 400	280 × 200 (quer) 162 × 400 (hoch)	280 × 135 (quer) 112 × 400 (hoch)	162 × 166 (hoch)
Maße Satzspiegel	249 × 335	249 × 169 (quer) 147 × 337 (hoch)	249 × 112 (quer) 97 × 337 (hoch)	147 × 147 (hoch)
Preis	2.790 EUR	2.290 EUR	1.890 EUR	1.590 EUR

Anzeigen	Titelseite klein	Titelseite groß	Economy
Maße Anschnitt			162 × 227 (hoch)
Maße Satzspiegel	97 × 55 (quer)	97 × 175 (hoch)	147 × 208 (hoch)
Preis	1.090 EUR	1.590 EUR	2.290 EUR

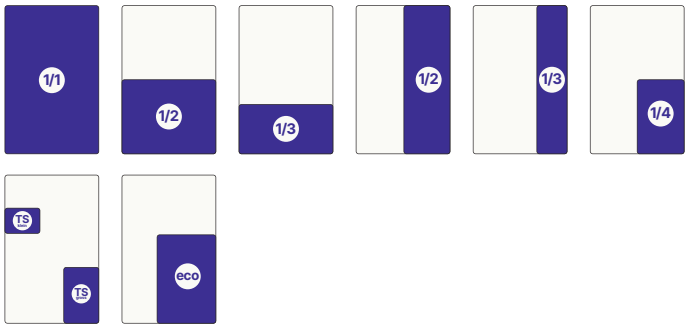

Weitere Formate auf Anfrage.

Zusätzliche Werbeformen	
Beilagen (Höchstformat: 190 × 270 mm, Mindestformat: 90 × 145 mm)	
bis 25 g	305 EUR pro Tausend (zzgl. Postgebühren)
über 25 g	auf Anfrage
Beikleber (Höchstformat: 170 × 210 mm)	
Postkarten auf Trägeranzeige	65 EUR pro Tausend (zzgl. Postgebühren)
Postkarten auf Titelseite	310 EUR pro Tausend (zzgl. Postgebühren)





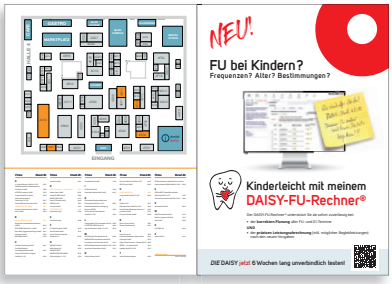

Termine unter Vorbehalt. Alle Preisangaben gelten für 4c-Anzeigen. Alle Preise in EUR zzgl. der gesetzlichen MwSt. Alle Maße in Millimeter. Weitere Formate, Werbeformen und Preise auf Anfrage. Formatangaben in Breite x Höhe. Anschnittsformate zuzüglich 3 mm Beschnitt umlaufend. Die Mediadaten finden Sie ebenfalls online unter **www.oemus.com/mediadaten**. Agenturprovision: 10 % vom Kundennetto. Auf Beilagen und Beikleber sowie Aufschläge gewähren wir keine Agenturprovision. Die gesetzliche Mehrwertsteuer wird auf den Netto-Rechnungsbetrag aufgeschlagen.

Ansprechpartner



Stefan Thieme
Leitung Produktmanagement
+49 341 48474-224
s.thieme@oemus-media.de



Christin Hiller
Redaktionsleitung
+49 341 48474-0
c.hiller@oemus-media.de