

Gewinner

Designpreis **2011**

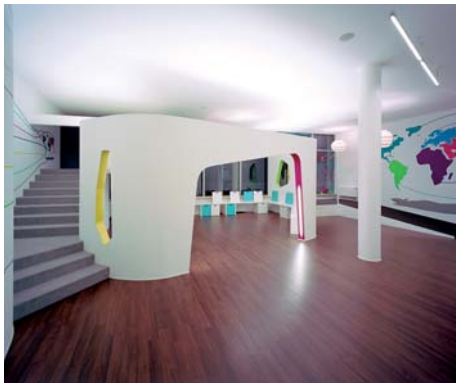

Deutschlands schönste Zahnarztpraxis



Kinderzahnarztpraxis „putzmunter“ – Ulm

Die Kinderzahnarztpraxis mit dem kreativen Namen „putzmunter“ überzeugt durch ein gelungenes Farb-, Material- und Lichtkonzept und ist somit verdienter Gewinner des Designpreises 2011. Eine große Weltkarte am Empfangsbereich ist der Ausgangspunkt für eine Reise durch die „Welt für Kinder“. Spielerisch leiten sieben Farben durch die dynamische Linienführung die Patienten durch die Praxis. Jede Station bzw. jedes Behandlungszimmer ist in der jeweiligen Farbe des dazugehörigen Kontinents gehalten und dementsprechend auch benannt. Die erste Station der Reise sind die in unterschiedlichen Höhen angeordneten Kinderwaschbecken, an denen die kleinen Patienten das richtige Putzen der Zähne gezeigt bekommen. Die Linienführung endet in einem „Baumhaus“, welches auf der Wand des Wartebereichs sitzt und somit den Kindern ihre eigene kleine Welt bietet. Aufgrund der großzügigen Raumhöhe konnte den Kindern so ihre eigene, erhobene Ebene geschaffen werden.

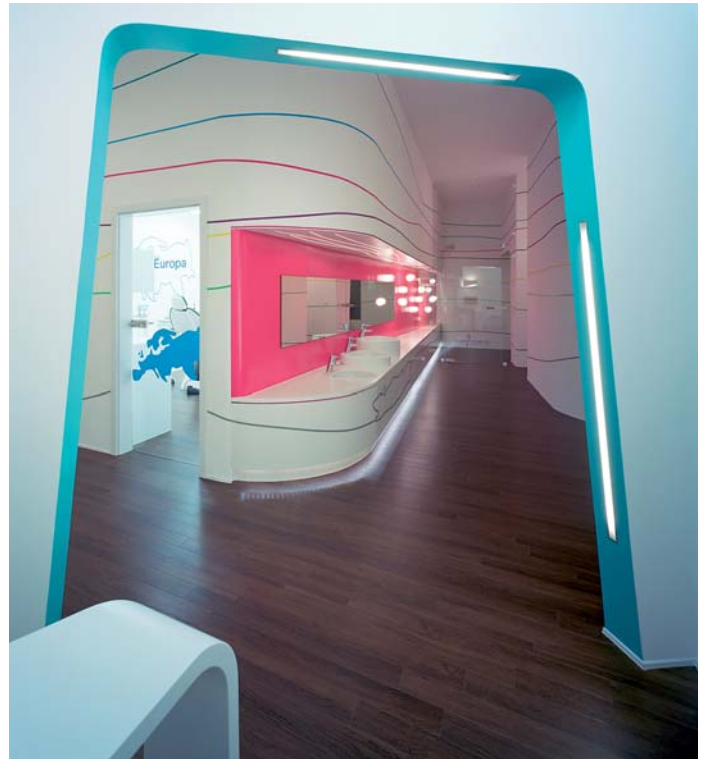



Praxis für Zahnheilkunde Dr. Maik Paetow, Düren

Der Mittelpunkt der 150 m² großen Zahnarztpraxis von Dr. Maik Paetow ist der blockhafte Kern, welcher in den freien, loftartigen Raum gestellt wurde und somit Empfang, Flur und Personalbereich ineinander überfließen lässt. Durch eine raumhohe Glastrennwand mit integriertem Garderobenmöbel wird im Wartebereich Transparenz geschaffen und trotzdem Schallschutz geboten. Das Farbkonzept entspricht der reduzierten Formsprache. Die Decken wurden zu einem Sichtbeton veredelt und bilden einen schönen Kontrast zu den glatt gespachtelten, weißen Wänden und dem Boden, ein Vinyl-Belag in Holzoptik (gekälterte Eiche). Abgerundet wird die warme Atmosphäre durch das stimmige Lichtkonzept. Der Block dient als Lampenschirm und leuchtet die Gänge optimal aus. So konnte auf jegliche Leuchte im Verkehrsbereich verzichtet werden.

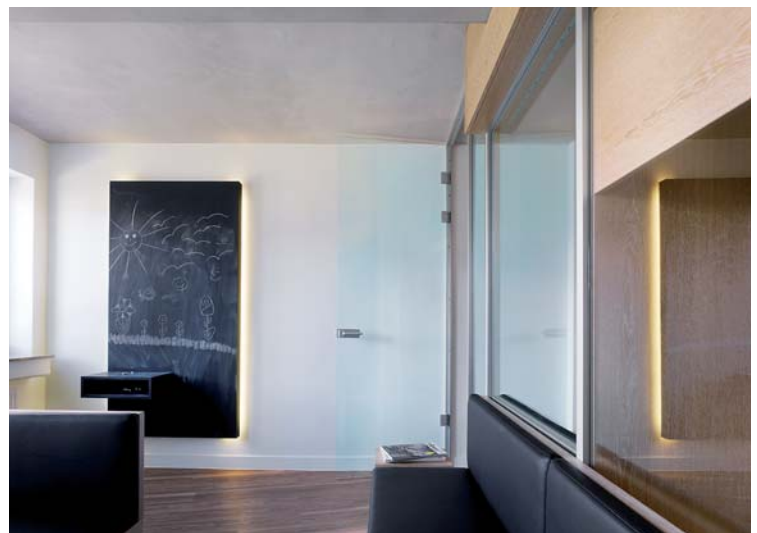



Dentalook, Dr. Gransee & Kollegen, München

Das Herzstück der Praxis „Dentalook, Aesthetic Solutions“ in München bildet der Empfang, dem durch die blaue Unterleuchtung der Theke und die blauen Konturen in den Wänden zusätzlich Leichtigkeit verliehen wird. Um den Einblick in das Backoffice und in den hinter der Theke liegenden Wartebereich zu mindern, sind die Scheiben mit einem Ornament satiniert worden. Grundlage für das Ornament waren die sternförmigen Deckenleuchten im Empfangsbereich, die verkleinert und aneinandergereiht dieses Muster ergeben. Durch die bodentiefen Fenster und den hohen Glasanteil im Innenausbau stellt sich die Praxis als hell und lichtdurchflutet dar. Dieser Eindruck wird durch die weiße Wandfarbe und die weißen Einbauelemente noch unterstützt. Der durchgängig gegossene Boden in Zementoptik verschafft der Praxis die nötige, reduzierte Basis, um die Formensprache der Rundungen und leichten Schwünge gut zur Geltung kommen zu lassen.





Dr. Markus Schindler, Oralchirurgie & Implantologie, Straubing

Die oralchirurgische Praxis in Straubing von Dr. Markus Schindler besticht durch schlichte Eleganz und puristische Innenarchitektur, gepaart mit diskreter, indirekter Beleuchtung.

Das offene und großzügige Konzept schafft eine angenehme Wohlfühlatmosphäre. Die Korpora der Empfangstheke und der Behandlungsmöbel sind aus Corian gefertigt und bilden mit dem durchgängig in Beton-Optik gegossenen Polyurethan-Boden eine gelungene Symbiose. Der loungeartige Wartebereich mit organischem Sitzmobiliar und die bodentiefen Fenster mit Blick über die Straubinger Altstadt lädt Patienten zum Entspannen ein. Die in regelmäßigen Abständen angeordneten Lichtelemente und auch die in ähnlicher Symmetrie integrierte Lichtleiste an der Decke hinterlassen einen hellen und nicht klinisch wirkenden Eindruck. Besonders das bis aufs kleinste Detail abgestimmte Corporate Design überzeugte.



Dr. Tobias Schön &
Dr. Monika Schön,
Grafing bei München



Die Zahnarztpraxis von Dres. Schön ist ein harmonisches Gesamtkonzept aus geschwungenen, oftmals runden Ausführungen von baulichen Elementen. Die in bestimmten Winkeln stehenden, partiellen Doppelgestaltungen der Wände wirken mit der indirekten Beleuchtung und den Lichtakzenten oberhalb des Fußbodens futuristisch. Rundlich gestaltete Nischen- und Glasausschnitte lockern das Gesamtbild auf. Diese Formgebung spiegelt sich auch im Design des Empfangstresens und der Möbel im Behandlungszimmer wider. Schokoladenbraun und Cremeweiß stellen die Basisfarben dar und werden durch kräftige, apfelgrüne Dekoelemente aufgelockert. Das Lichtkonzept am Empfang wechselt ruhig und in fließenden Übergängen seine Farben und schafft somit für die Patienten eine Wohlfühlatmosphäre.

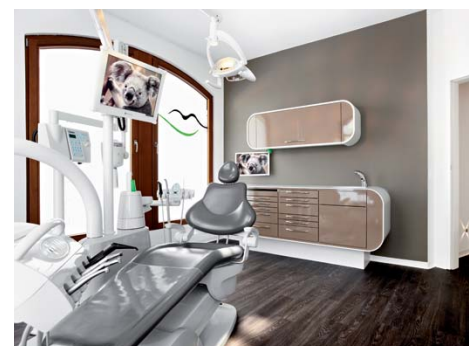
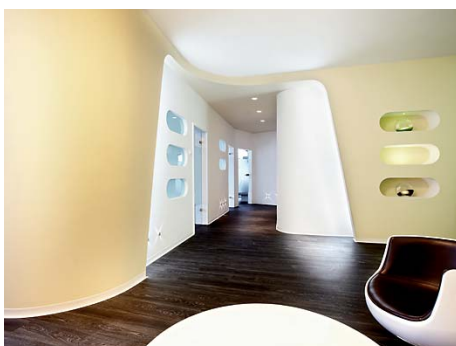



Zentrum für Kiefer- und Gesichtschirurgie Praxis + Klinik Dr. Andreas Meiß, Ravensburg

Die chirurgische Praxis von Dr. Meiß macht vor allem durch ihre kreativen Filmmotive auf sich aufmerksam. Die Unverwechselbarkeit der Räume und die Individualität des Praxisinhabers spiegeln sich in der speziellen Auswahl der Schwarz-Weiß-Bilder und Accessoires wider. So gibt ein XXL-Druck auf Leinwand mit Illumination der Wartelounge eine angenehme Tiefe und ihr einen Loungecharakter. Zudem verleiht die raumhohe Folierung der hinterleuchteten Glaswand dem Rückzugsbereich der Patienten eine besondere Stimmung. Aus planerischer Sicht war die Angliederung der „helianthus klinik“ mit OP-Trakt, DVT und Aufwachbereich eine besondere Herausforderung, die hier optimal gemeistert wurde. Die Materialauswahl unterstützt die weichen, organischen Formen in Verbindung mit der klaren Architektur. Maximale Zeitlosigkeit wurde durch den Verzicht auf Farbe im Möbel erreicht.





Mitten in Köln entstand eine Zahnarztpraxis mit einem Namen, der so ungewöhnlich ist wie die gesamte Gestaltung der Praxis: 32zwei. Hier spielen Klassik und Moderne sowie Holz und Leder neben Beton, Barockem und aktuellen Kunst-Gegensätzen eine hervorragende Symbiose. Weiße, gespachtelte Wände bilden einen gelungenen Kontrast zur dunkelgrauen Bodenbeschichtung und den Behandlungsmöbeln mit Betonplatten. Cognacfarbene Ledersessel und eine offene, technisch anmutende Lüftungsführung runden das Gesamtkonzept ab.

32zwei
 Dr. Jochen Schreiber &
 Dr. Philipp Lepki, Köln

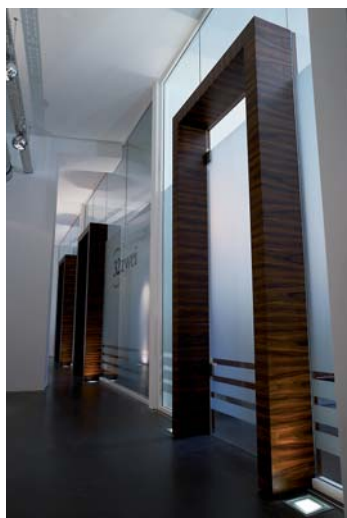

OC-Fachzahnarztpraxis für Oralchirurgie Dr. Patrick Hennen, Neutraubling

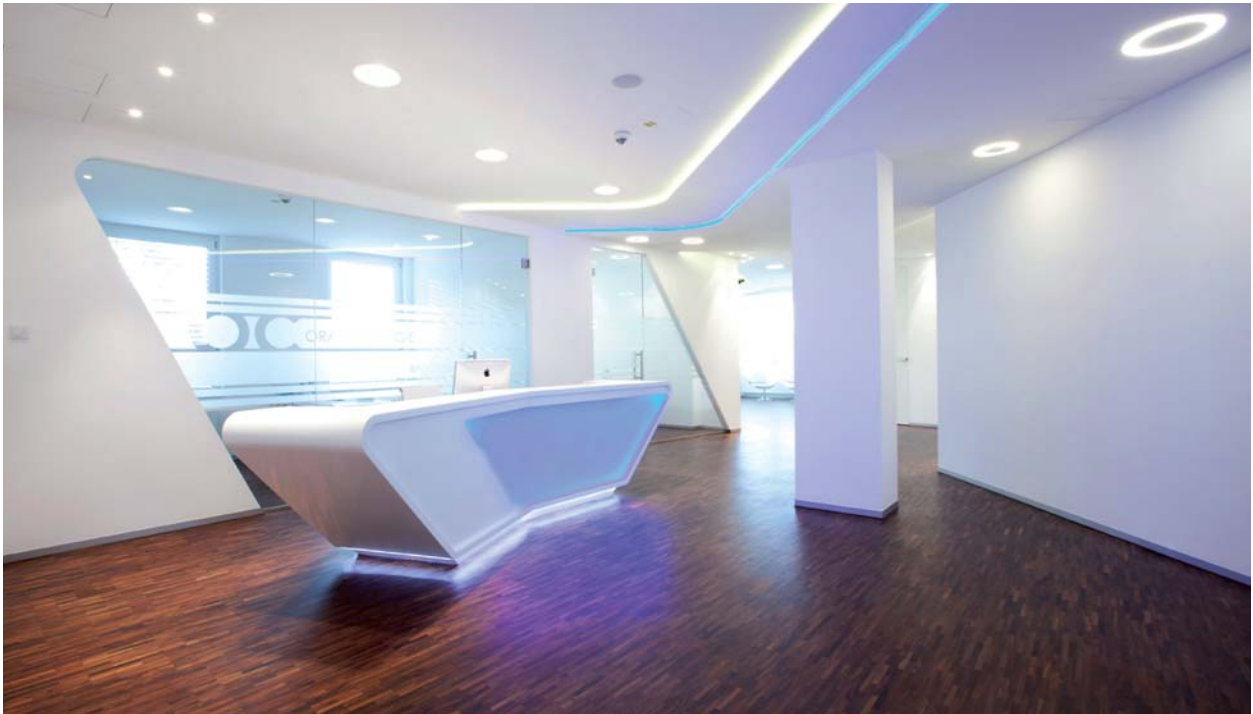

Der Empfang mit seinem sich verjüngenden Körper und dem mittig gesetzten Knick beschreibt bereits das Gestaltungskonzept der Praxis von Dr. Patrick Hennen. Im Zentrum sitzt ein asymmetrischer Raumblock mit WCs, Steri und dem Labor. Türen werden durch großzügige Glasflächen aufgelöst und schneiden sich ebenfalls in asymmetrischen Formen durch die Wandflächen. Um den fließenden, nur in reinem weiß gehaltenen geschwungenen Räumen noch mehr Kraft zu geben, wurde bewusst als Gegensatz ein Industrieparkett in Akazienholz gewählt. Das gebundene Raumsystem wird durch die ausdrucksstarke Deckengestaltung mit Höhenversätzen noch einmal hervorgehoben. Akzentuiert wird das Ganze durch das Lichtkonzept, welches durch den Kontrast von direktem und indirektem Licht die einzelnen Raumelemente noch mehr unterstreicht. Über LED-Lichtbänder können zudem die Räume je nach Stimmung in verschiedenfarbiges Licht getaucht werden.

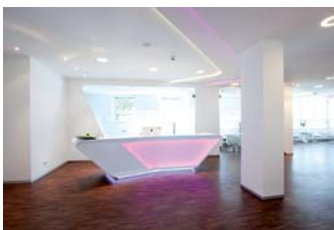



Praxis Dr. Jens Sachau, Wiesentheid

Bewusst hat man sich in der Praxis von Dr. Sachau für eine Inneneinrichtung entschieden, die mit warmen Farben und Hölzern arbeitet. Ein Holzfußbodenbelag aus gedämpftem Eichenparkett vermittelt eine wohnliche Atmosphäre. In Kombination mit den Ledersesseln im großzügigen Empfangs- und Wartebereich wird so ein angenehmes Raumgefühl für die Patienten geschaffen, in dem sie sich entspannen können. Ein durchdachtes Beleuchtungskonzept unterstreicht ebenfalls das „angstfreie“ Ambiente. So sorgen Halogen-Downlights für eine harmonische Grundbeleuchtung im Foyer, das am Tag durch die großflächige Glas-trennwand mit natürlichem Licht versorgt wird. Die mit aufgesetzten Ornamenten gestaltete türkise Wand mitten im Foyer wird durch Bodeneinbaustrahler und abgependelten Leuchten in Szene gesetzt. Als besonderes Highlight werden zudem die mit Screens und Flächenvorhängen speziell gestalteten Fenster von unten direkt beleuchtet.

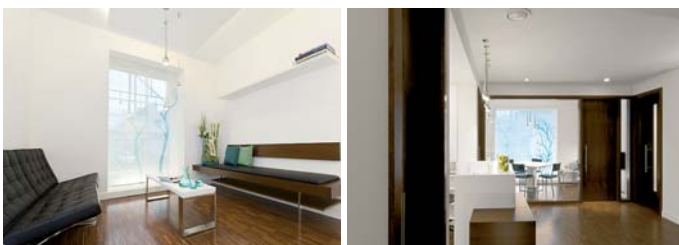
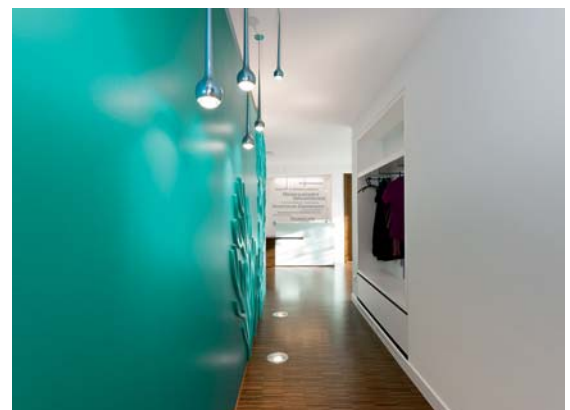



Dental INN, Praxis Dr. Bergmann & Partner, Viernheim

Das Konzept der Zahnarztpraxis Dental INN steht unter dem Motto „Heilende Wirkung von organischen Formen und Naturstrukturen“. So bildet die organisch geformte Insel den zentralen Hauptcatcher des Innenraumes. Die um sie platzierten Glaswände schaffen den geometrischen Gegenpol und zeichnen sich durch einen monochromen Aufdruck des Viernheimer Waldes ab. Diese Baumstruktur ist das eigentliche Rückgrat der Praxisgestaltung und soll positiv auf das Gemüt der Patienten einwirken. Der Boden ist kontinuierlich und fugenlos und stellt durch die organischen freihändig gezogenen Mustern eine Hommage an eine Waldlichtung dar. Einen weiteren charakterisierenden Zug der Innenraumgestaltung bilden die Verschmelzung des Farb- und Lichtkonzeptes sowie ein besonderes Beschallungskonzept, das für ein Relax-Gefühl sorgen soll.

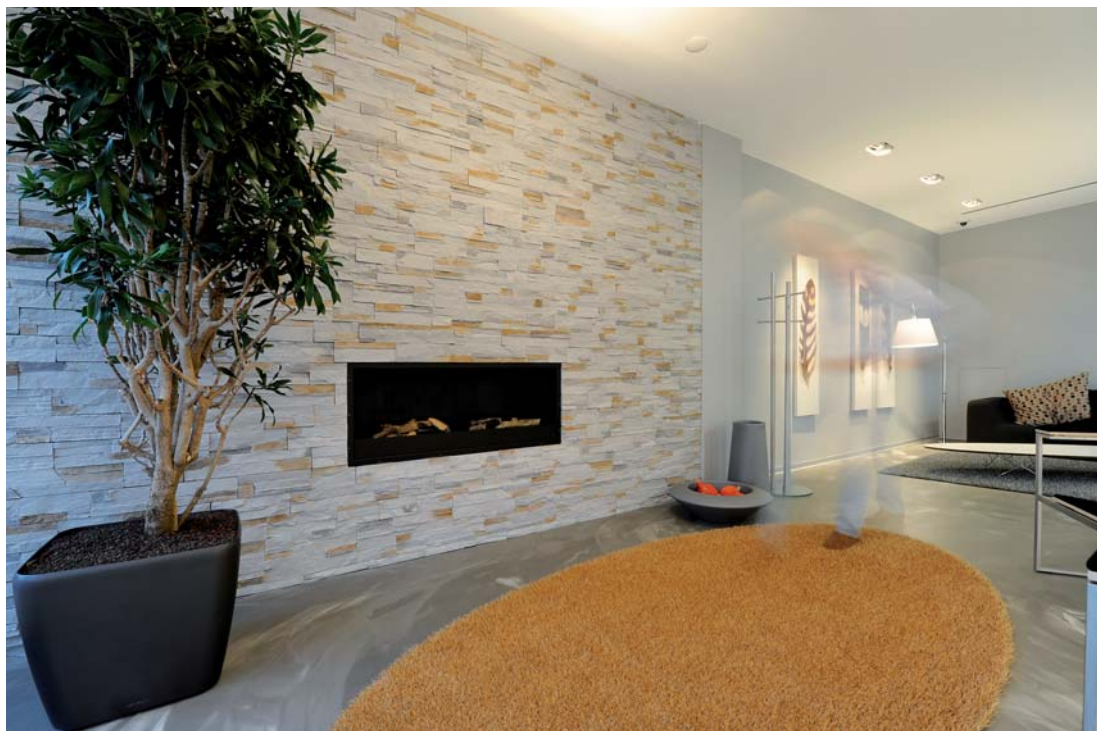



Zahninsel

Dres. Heike Pfau, Nina Back, Bettina Engler-Hamm,
Felix Kirchner, München

Das kindgerechte Ambiente der „Zahninsel“ – eine Praxis für Kinderzahnheilkunde und Kieferorthopädie – steht unter dem Motto „Ein Tag am Meer“. Am Empfang lädt ein raumhoher stilisierter Leuchtturm inmitten eines riesigen Strandpanoramas zum Spielen in sein Innerstes ein. Hellblaue, beige und graue Farbtöne sind mit typischen maritimen Farbakzenten gemixt. Der moderne PVC Designbodenbelag in verwaschener Treibholzoptik vermittelt Vintage-Charme. An einfache Strand- oder Bootshäuschen erinnert die Rezeption, die in Holzplankenoptik gestaltet wurde. Ergänzt wird das Weiß der Möbel durch Textilien mit typischem Blockstreifenmuster. Im Wartebereich und den beiden Stichfluren wurden die azurblau gestrichenen Wände mit Silhouetten der Tiere im und am Meer gestaltet. Alle Behandlungsräume wurden mit unterschiedlichen maritimen Tapetenmotiven ausgestattet. Insgesamt ist so ein fröhliches Ambiente entstanden, in dem sich Kinder, aber auch ihre Eltern wohl und entspannt fühlen können.



SONDERPREIS Europa



Praxis Alexandra Lobert- Gluzek, 's-Heerenberg, Niederlande

Den Sonderpreis „Europäisches Ausland“ hat sich die Praxis von Dr. Alexandra Lobert-Gluzek in den Niederlanden verdient. Sie wird von deutschen Zahnärzten betrieben und gehört zu einer Praxisgemeinschaft, deren „großer Bruder“ sich in Deutschland befindet. Um die beiden Praxen miteinander zu verbinden und eine Zusammengehörigkeit darzustellen, wurden Teilelemente, wie z. B. Bodenflächen oder Akzentfarben an der Wand, wie Puzzlestücke dargestellt. Schwünge ziehen sich über den Boden an der Wand hoch und entwickeln sich zu Wörtern. Die Farbe Orange wurde gewählt, um ein Erkennungszeichen für Holland zu setzen. Da die Grundfläche der Praxis sehr klein ist, greifen Wartebereich und Behandlungsraum ineinander, um mehr Großzügigkeit zu schaffen. Das Verbindungselement von der Seite des Wartebereiches ist die Sitzbank, deren transluzente Rückwand Sichtbezüge zulässt. Auf der Seite des Behandlungsraumes bildet sich als Pendant dazu Stauraum aus.

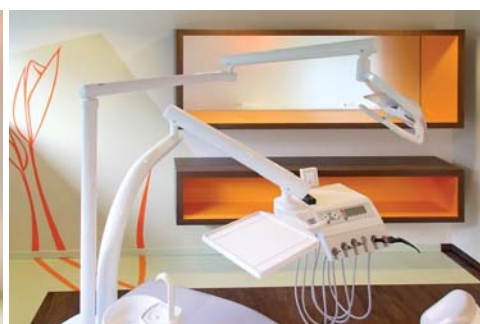



Raum für mehr Erfolg.

Partnerschaftlich entwickeln wir mit Ihnen wegweisende Raumkonzepte. Bringen Sie Ergonomie und Gestaltung Ihrer Praxis in Einklang und verwirklichen Sie Ihre individuellen Ideen.

Sprechen Sie mit uns.



engagiert
wegweisend
partnerschaftlich

Pluradent AG Et Co KG – Ihr Partner in über 40 Niederlassungen und auch in Ihrer Nähe. Mehr dazu im Internet:

www.pluradent.de

Designpreis

2011



Eine umfassende Bildergalerie aller Teilnehmer des Designpreises 2011 unter: www.zwp-online.info

Alle Teilnehmer in alphabetischer Reihenfolge



32zwei – Dr. Jochen Schreiber & Dr. Philipp Lepki, Köln

Praxisgröße: 300 m², Design/Planung: Dipl.-Ing. Hartwig Göke/GÖKE Praxiskonzepte, Düsseldorf
Möbel: Praxiskonzepte PLUS, Düsseldorf, Med+Org
Behandlungseinheit: Sirona



360°zahn, Düsseldorf

Praxisgröße: 480 m², Design/Planung: Dipl.-Ing. Hartwig Göke/GÖKE Praxiskonzepte, Düsseldorf
Möbel: Praxiskonzepte PLUS, Düsseldorf
Behandlungseinheit: Sirona, Ufer



Gemeinschaftspraxis Dr. Tina Bayr und Dr. Dominik Späth, Überlingen/Österreich

Praxisgröße: 267 m², Design/Planung: Dipl.-Ing. MSc. Mona Bayr, Alexander Funk/Atelier H-2-A, Wien; Möbel: Glasstudio Funk, Eisligen/Fils, Baur Innenausbau, Friedrichshafen
Behandlungseinheit: Dentabo, Mikrona



Zahn-Mund- und Kieferklinik Leiningerland, Dr. E. Bischofsberger, Obrigheim

Praxisgröße: 218 m², Design/Planung: P4 Architekten BOA, Frankenthal/NWD Gruppe Nordwest, Münster
Möbel: Ziegler
Behandlungseinheit: KaVo



Prophylaxezentrum Dr. Peter Bohmann, Kaiserslautern

Praxisgröße: 228 m², Design/Planung: Volker Bender Design, Kaiserslautern
Möbel: Volker Bender Design, Kaiserslautern
Behandlungseinheit: Sirona, Sinol



Zahnarzt Arik Botmann, Trier

Praxisgröße: 250 m², Design/Planung: Möbelwerkstätte Ludwig Hodapp GmbH, Oppenau
Möbel: Schelling, Rauch, Karl Baisch GmbH, Plattling
Behandlungseinheit: Sirona, Planmeca Röntgen



Dr. Grischa Brauckhoff & Dr. Thomas Hoch, Dresden

Praxisgröße: 160 m², Design/Planung: RAUM-erleben, Büro für Innenarchitektur, Andreas Seyfarth, Falk Buchmann, Dresden
Möbel: Tischlerei Lange GmbH & Co.KG, Schönfeld, OT Linz
Behandlungseinheit: Planmeca



Praxis für Implantologie & Ästhetische Zahnheilkunde im alten Rathaus, Dr. Michael Damouras, Erlensee

Praxisgröße: 104 m², Design/Planung: Dipl.-Ing. Aysel Tanis, Erlensee
Möbel: Kappler Med+ Org
Behandlungseinheit: DKL



Dentalook, Aesthetic Solutions Dr. Gransee & Kollegen, München

Praxisgröße: 600 m², Design/Planung: Hubert Günther/pd raumplan, Köln
Möbel: Tischlerei Woodstar, Odenthal
Behandlungseinheit: Sirona



Dental INN, Praxis Dr. Bergmann & Partner, Viernheim

Praxisgröße: 300 m², Design/Planung: Peter Stasek Architekt, Mannheim; Möbel: Optidental Spezialdepot GmbH, Stefan Möller Licht-Team, Glaskontor Erfurt GmbH, Raumkonzepte Sabine Kümmel oHG, AKB-GmbH Dental-Handwerk, dental bauer GmbH & Co. KG, Frankfurt am Main
Behandlungseinheit: Ritter



Dr. Ralf Dux, Fachzahnarzt für Kieferorthopädie, Detmold

Praxisgröße: 300 m², Design/Planung: Dipl.-Ing. Oliver Stövesand/Stövesand Architektur, Detmold, Dr. Ralf Lux
Möbel: Firma Potthast Holztechnik, Bartrup
Behandlungseinheit: Mikrona



festeZähne – Dr. Christoph Hoberg, Berlin-Steglitz

Praxisgröße: 300 m², Design/Planung: Harald Zenke/Architekturbüro planbar3, Berlin
Möbel: Geka, Arper Catifa, HAG Capisco
Behandlungseinheit: Sirona

DIE



Praxis Dr. Thomas Fleischmann, Reutlingen

Praxisgröße: 140 m², Design/Planung: Henry Schein, Stuttgart
Möbel: Lothar Heilnlin
Behandlungseinheit: Sirona, Anthos



fzz - fachzahnärztliches zentrum hochheim, Hochheim

Praxisgröße: 367 m², Design/Planung: Karl R. Gold, Hochheim
Möbel: Ziegler GmbH, Möbelhaus Darmstadt
Behandlungseinheit: Sirona, Brumaba



Zahnärztin Lilia Gries, Schmallenberg

Praxisgröße: 180 m², Design/Planung: Jürgen Schneider, Schmallenberg, Bad Fredeburg
Möbel: Firma Störmann
Behandlungseinheit: KaVo



Praxis Dr. Hisham Hammad, Dortmund

Praxisgröße: 198 m², Design/Planung: Bogdan Jamschek/Dentalservice Jamschek, Freiberg
Möbel: Dentalservice Jamschek, Freiberg
Behandlungseinheit: Guangzhou Ajax Medical Equipment Co., Ltd.



Home of Balance, Zahnarzt Ulwe Tschich, Bad Dürrenheim

Praxisgröße: 440 m², Design/Planung: Günther Limberger/Architekturbüro Limberger, Donaueschingen, Walter Glunk/Pluradent, Stuttgart, Thomas Rist/Planquadrat, Rottweil; Möbel: Pluradent, Stuttgart, Reuss Einrichtungen, Dunningen
Behandlungseinheit: XO-Care, DKL



Dr. Georg Huber, Dingolfing

Praxisgröße: 280 m², Design/Planung: Dr. Georg Huber, Dingolfing
Möbel: Karl Baisch GmbH, Plattling
Behandlungseinheit: Sirona



Praxis Jacobi Fendt & Kollegen, München

Praxisgröße: 285 m², Design/Planung: Dr. Anna Jacobi, Karena Fendt, München
Möbel: Schreinerei Böttger, Schmidt Möbel
Behandlungseinheit: Ultradent



Praxis Dr. Reinhard Jentzsch, Eckernförde

Praxisgröße: 170 m², Design/Planung: Olga Maria Baljelska, Koseil
Möbel: Karl Baisch GmbH, Plattling, KaVo
Behandlungseinheit: DKL, KaVo



Zahnärztliche Gemeinschaftspraxis Dr. Christiane Jurkschat und Alexander Angelow, Annaburg

Praxisgröße: 190 m², Design/Planung: Behandlungseinheit: Fa Schmitt Bauausführungen, Berlin
Möbel: Henry Schein, Möbeltischlerei „Einzelstück“
Behandlungseinheit: Sirona



Praxis Dr. Monika Kalauz, Grafing bei München

Praxisgröße: 230 m², Design/Planung: Bernhard Leniger-Sälley/Leniger Praxisplanung, Grafing bei München
Möbel: Schreinerei Mayr, Manching
Behandlungseinheit: Ultradent



Kieferorthopädie im Grünen Dr. Petra Greiner, Saarbrücken

Praxisgröße: 220 m², Design/Planung: Hardy Wilhelm/dental bauer Niederlassung Saarland, St. Ingbert
Möbel: Mann GmbH
Behandlungseinheit: Mikrona



Mund-, Kiefer- und Gesichtschirurgie Praxis Dr. Thomas Kindler, Meiningen

Praxisgröße: 274 m², Design/Planung: Jutta Müller-Messerschmidt/Büro für Design und Innenarchitektur, Metzels
Möbel: Bau- und Möbelschreinerei Carl-Wolfgang Schröder, Steinbach-Hallenberg
Behandlungseinheit: Ultradent



Zahnärzte Joachim Knapik & Anette Knapik, Bad Lauchstädt

Praxisgröße: 96 m², Design/Planung: Frank Vetter Möbelbau und Inneneinrichtung GmbH, Dessau
Möbel: Frank Vetter Möbelbau und Inneneinrichtung GmbH, Dessau
Behandlungseinheit: KaVo, Ritter



Praxis Dr. Günther Kramer, Bocholt

Praxisgröße: 285 m², Design/Planung: Dipl.-Ing. Architektin Hanna Scharmach/raum[er]schaffen, Hamm
Möbel: HSE Haustechnik, Hamm, Heika Labor- und Praxisbau
Behandlungseinheit: Mikrona



Dr. Britta Krumme - Fachzahnärztin für Kieferorthopädie, Velen

Praxisgröße: 168 m², Design/Planung: Fr. Gollatz/Pluradent, Osnabrück
Möbel: Firma Deeken, Schreinerei Marek, Essen
Behandlungseinheit: KaVo



Dr. Judith Lengdobler, Bad Füssing

Praxisgröße: 180 m², Design/Planung: Dr. J. Lengdobler und Henry Schein, München
Möbel: Möbelwerkstätte Huber, Teising
Behandlungseinheit: Sirona, Siemens

TEILNEHMER



Zahnärztin Alexandra Lobert-Giluzek,
5-Heerenberg/Niederlande

Praxisgröße: 60 m², Design/Planung:
null2elf/Dischek/Eitner GbR, Düsseldorf
Möbel: Johannes Droste GmbH, Gelsenkirchen



Dres. Mertins & Dr. Pamler,
Kieferorthopädie, Pfreimd

Praxisgröße: 435 m², Design/Planung:
Architekt Konrad Kraus, Nabburg
Möbel: dentalArt
Behandlungseinheit: Mikrona



Praxisklinik Dr. Micke & Team,
Schwetzingen

Praxisgröße: 300 m², Design/Planung:
Markus Hammel, Heidelberg
Möbel: Firma Sicherheit, MED+ORG, Castellini
Behandlungseinheit: Ritter, Castellini



Dr. Katja Neuhooff, Rheinberg

Praxisgröße: 187 m², Design/Planung:
Lars Tatjes und Heinz Wellesen, Hardheim
Möbel: UniversalProjekt Laden- und
Innenausbau GmbH
Behandlungseinheit: Mikrona



Praxis Dr. Götz Valentin Neumann,
Zürich/Schweiz

Praxisgröße: 290 m², Design/Planung:
Dr. Götz Valentin Neumann
Möbel: Baisch, Vitra Charles Eames, Mies van der
Rohe, USM Haller, Zanotta, Ikea, Javier Meriscal,
Catalani&Smith
Behandlungseinheit: Planmecca, Anthos



Dr. Matthias Ober, Ludwigshafen

Praxisgröße: 200 m², Design/Planung:
Stefan Buttler/Architektenbüro Planwerk,
Würzburg
Möbel: ab:art, Mutterstadt
Behandlungseinheit: Sirona, Planmecca



OC-Fachzahnarztpraxis für Oralchirurgie
Dr. Patrick Hennens, Neutraubling

Praxisgröße: 300 m², Design/Planung:
Kathrin Gläser/Bauer & Reif Dental GmbH,
München
Möbel: Schreinerei Markus Fuchs, Straubing
Behandlungseinheit: Ultradent, Exaflex



Praxis für Zahnheilkunde
Dr. Maik Paetow, Düren

Praxisgröße: 150 m², Design/Planung:
LHVH Architekten, Köln
Möbel: Kölner Möbelerwerkstätten
Behandlungseinheit: KaVo



Dr. Walter Panhans, Coburg

Praxisgröße: 300 m², Design/Planung:
Dipl.-Ing. Harald Eichhorn, Coburg
Möbel: Dental Art, Baisch, Maquet, Jörg & Sohn,
Schreiner Rippe
Behandlungseinheit: Belmont, TGA Weber,
Wisse Dental



Praxisklinik Pfaffenwinkel – Dr. Olaf
und Nancy Reichenbach, Peiting

Praxisgröße: 340 m², Design/Planung:
Sven Spithoff/Pluradent, München
Möbel: MANN GmbH, Besigheim/Schreinerei
Plischke, Peiting
Behandlungseinheit: Sirona



„Pirmadent“ – Dr. Hans-Friedrich
Hicks-Monreal, Dr. Michael Menzel,
Pirmasens

Praxisgröße: 290 m², Design/Planung:
Innenarchitektur Anja Welle, Homburg
Möbel: Möbel Schreibung Hodapp, Saarbrücken



Dr. Matthias Richter, Dr. Cornelia
Richter, Wernigerode

Praxisgröße: 185 m², Design/Planung:
Henry Schein Dental Depot, Gütersloh
Möbel: MANN GmbH, Tischlerei Hildebrandt,
Wernigerode
Behandlungseinheit: Sirona





Gewinner

Kinderzahnarztpraxis
„putzmunter“, Ulm

Praxisgröße: 330 m²
Design/Planung: Dipl.-Ing. (FH)
Steffen Bucher/12:43 Architekten,
Stuttgart

Möbel: Speidel Innenausbau GmbH,
Weil am Schönbuch, Widmann
Einrichtungen, Frittlingen
Behandlungseinheit: Ultradent



Praxis Dr. Jens Sachau, Wiesentheid

Praxisgröße: 185 m², Design/Planung:
EYDOS Petra Tiblas, Würzburg, Architectural &
interior design Reinhard May, Würzburg
Möbel: Schreinerei GmbH, Volker Hein,
Waldbüttelbrunn
Behandlungseinheit: KaVo, Sirona



Dipl.-Stom. Ines Schemmel, Gröditz
 Praxisgröße: 290 m², Design/Planung:
 Dipl.-Stom. Ines Schemmel und Dr. rer. nat. Peter
 Urwank, Elsterwerda-Kraupa
 Möbel: Tischlerei Lange
 Behandlungseinheit: Sirona



Dr. Markus Schindler, Straubing
 Praxisgröße: 304 m², Design/Planung:
 Hubert Günther/pd raumplan, Köln
 Möbel: Schreinermeister Markus Fuchs,
 Neukirchen
 Behandlungseinheit: Jörg und Sohn, Exaflex
 6126, DKL



Dr. Tobias und Dr. Monika Schön,
 Grafing bei München
 Praxisgröße: 209 m², Design/Planung:
 Sandra Horn/Pluradent, München, und Dres.
 Schön
 Möbel: MANN GmbH, Besigheim
 Behandlungseinheit: KaVo



Dr. Christos Serbesis-Tsarudis,
 Fachzahnarzt für Kieferorthopädie,
 Limburg
 Praxisgröße: 300 m², Design/Planung:
 Dipl.-Ing. (FH) Architekt Stefan Czarkowski/
 CL Architektur, Halver
 Möbel: Schreinerei Pierenkemper, Halver,
 Firma Freudig
 Behandlungseinheit: KaVo



Dr. Julia Staebler,
 Rothenburg ob der Tauber
 Praxisgröße: 210 m², Design/Planung:
 Dr. J. Staebler, Christian Stein, Waxenberg
 Möbel: Güttler Objektinrichtung Heilsbronn
 Behandlungseinheit: Sirona



Dr. Karima Stöcklein, Regensburg
 Praxisgröße: 160 m², Design/Planung:
 Gerhard Burckhardt, Regensburg
 Möbel: Pangerl & Voith, Freuding Dental
 Behandlungseinheit: Sirona



Zahnärztin Anett Urbank,
 Wandlitz OT Basdorf
 Praxisgröße: 170 m², Design/Planung:
 Christian Dotzauer und Cosima Glinzig, NWD
 Berlin
 Möbel: Karl Baisch GmbH, Plattling
 Behandlungseinheit: Planmecca, KaVo



Dr. Wahler & Kollegen, Bad Kissingen
 Praxisgröße: 283 m², Design/Planung:
 Jörg Gehles, Haßfurt, Bernd und Jörg Thinius,
 Schweinfurt
 Möbel: Schreinerei Zitzmann, USM Haller
 Systemmöbel, Vitra Bürositzmöbel, Baisch
 Behandlungseinheit: KaVo



Kieferorthopädische Praxis
 Dres. Walter und Matthias Fuchs,
 Dr. Wolfgang Setzer, Rosenheim
 Praxisgröße: 290 m², Design/Planung:
 Dipl.-Ing. (FH) Josef Meinze/Ziegler Design,
 Offenberg OT Neuhausen
 Möbel: Ziegler Design
 Behandlungseinheit: Mikrona



„Zahnarium“ – Gemeinschaftspraxis
 Stammen & Partner, Grevenbroich
 Praxisgröße: 80 m², Design/Planung: Sylvia Ley-
 decker/100% interior, Köln; Möbel: Messebau
 Driesen, Grevenbroich, Schreinerei Geller,
 Grevenbroich, Lichtbeton LUCEM, Projektion Vertigo
 Systems GmbH, Polsterer Karl's Werkstatt,
 Grevenbroich, Leuchten Delta Light/Philips
 Behandlungseinheit: Gerl Dental Fachhandel



Zahnärzte in Buchholz
 Andersen, Ingemann, Neumann,
 Deyerling, Buchholz
 Praxisgröße: 600 m², Design/Planung:
 Selcuk Ünyilmaz/AGP Architekturbüro für Gene-
 ralplanung, Hamburg
 Möbel: Climo
 Behandlungseinheit: Planmecca, Sovereign



ZahnGesundÄrzte, Dres. Christiane
 Gebrande, Jens Gebrande, Daniel
 Langenbach, Bad Säckingen
 Praxisgröße: 340 m², Design/Planung:
 Dipl.-Ing. Andrea Wegfahrt, Dr. Christine
 Gebrande, Bad Säckingen
 Möbel: Baisch, Schreinerei Geng
 Behandlungseinheit: Ultradent



Zahninsel,
 Dres. Heike Pfau, Nina Back, Bettina
 Engler-Hamm, Felix Kirchner, München
 Praxisgröße: 260 m², Design/Planung:
 Dipl.-Ing. (FH) Rudi Kassel/Herzog, Kassel + Part-
 ner, Karlsruhe
 Möbel: Schreinerei Ernst Pfau, Loßburg
 Behandlungseinheit: Stockenhuber

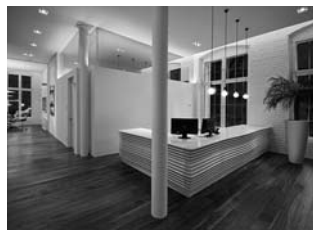

ZahnRat – Dr. Andrea Steinkellner,
 Linz/Österreich
 Praxisgröße: 320 m², Design/Planung:
 Dipl.-Ing. Gotthard Matauschek/M-COON Bau-
 planung und Projektconsult GmbH, Thalheim/
 Wels, Österreich
 Möbel: M-COON
 Behandlungseinheit: A-dec 400



Zentrum für Implantologie Dr. Seiler &
 Kollegen und Praxisklinik für Oralchirur-
 gie und MKG, Kirchheim unter Teck
 Praxisgröße: 400 m², Design/Planung:
 Dipl.-Ing. (FH) Achim Herzog/Herzog, Kassel +
 Partner, Karlsruhe
 Möbel: Reuss Einrichtungen, Dunningen
 Behandlungseinheit: Pluradent



Zentrum für Kiefer- und
 Gesichtschirurgie Praxis + Klinik
 Dr. Andreas Meiß, Ravensburg
 Praxisgröße: 460 m², Design/Planung:
 Jürgen Mayer, Mayer Möbelmanufaktur, Sulzfeld
 Möbel: Mayer Möbelmanufaktur, Sulzfeld
 Behandlungseinheit: Sirona, Ultradent, Schmitz