

**BVD-PARTNER FÜR PRAXIS UND LABOR – BEZUGSADRESSEN DER DENTALDEPOTS/VERSANDHÄNDLER****00000**

**Pluradent AG & Co. KG**  
**Niederlassung Dresden**  
 01097 Dresden  
 Tel. 0351 795266-0  
 Fax 0351 795266-29  
 E-Mail: dresden@pluradent.de  
 Internet: www.pluradent.de

**Henry Schein Dental Deutschland GmbH**  
 01099 Dresden  
 Tel. 0351 492860  
 Fax 0351 4928617  
 E-Mail: info.dresden@henryschein.de  
 Internet: www.henryschein.de

**NWD Ost**  
**Nordwest Dental GmbH & Co. KG**  
 01129 Dresden  
 Tel. 0351 85370-0  
 Fax 0351 85370-22  
 E-Mail: nwd.dresden@nwdent.de  
 Internet: www.nwdent.de

**Pluradent AG & Co. KG**  
**Niederlassung Görlitz**  
 02828 Görlitz  
 Tel. 03581 405454  
 Fax 03581 409436  
 E-Mail: goerlitz@pluradent.de  
 Internet: www.pluradent.de

**NWD Ost**  
**Nordwest Dental GmbH & Co. KG**  
 02977 Hoyerswerda  
 Tel. 03571 4259-0  
 Fax 03571 4259-22  
 E-Mail: nwd.hoyerswerda@nwdent.de  
 Internet: www.nwdent.de

**Pluradent AG & Co. KG**  
**Niederlassung Cottbus**  
 03048 Cottbus  
 Tel. 0355 3833624  
 Fax 0355 3833625  
 E-Mail: cottbus@pluradent.de  
 Internet: www.pluradent.de

**Henry Schein Dental Deutschland GmbH**  
 03050 Cottbus  
 Tel. 0355 536180  
 Fax 0355 790124  
 E-Mail: info.cottbus@henryschein.de  
 Internet: www.henryschein.de

**NWD Ost**  
**Nordwest Dental GmbH & Co. KG**  
 04103 Leipzig  
 Tel. 0341 70214-0  
 Fax 0341 70214-22  
 E-Mail: nwd.leipzig@nwdent.de  
 Internet: www.nwdent.de

**Henry Schein Dental Deutschland GmbH**  
 04103 Leipzig  
 Tel. 0341 215990  
 Fax 0341 2159920  
 E-Mail: info.leipzig@henryschein.de  
 Internet: www.henryschein.de

**Pluradent AG & Co. KG**  
**Niederlassung Halle**  
 06108 Halle (Saale)  
 Tel. 0345 29841-3  
 Fax 0345 29841-40  
 E-Mail: halle@pluradent.de  
 Internet: www.pluradent.de

**Garlichs & Sporreiter Dental GmbH**  
 06449 Aschersleben  
 Tel. 03473 911818  
 Fax 03473 911817  
 E-Mail: sporreiter-dental@t-online.de

**GARLICHES & DENTEG GMBH**  
 06618 Naumburg  
 Tel. 03445 704900  
 Fax 03445 750088  
 E-Mail: info@denteg.de

**Henry Schein Dental Deutschland GmbH**  
 07745 Jena  
 Tel. 03641 2942-0  
 Fax 03641 294255  
 E-Mail: info.jena@henryschein.de  
 Internet: www.henryschein.de

**Altmann Dental GmbH & Co. KG**  
 08525 Plauen  
 Tel. 03741 525503  
 Fax 03741 524952  
 E-Mail: info@altmann-dental.de  
 Internet: www.altmann-dental.de

**Bönig-Dental GmbH**  
 08525 Plauen  
 Tel. 03741 520555  
 Fax 03741 520666  
 E-Mail: info@boenig-dental.de  
 Internet: www.Boenig-Dental.de

**Henry Schein Dental Deutschland GmbH**  
 09130 Chemnitz  
 Tel. 0371 5106-66  
 Fax 0371 510671  
 E-Mail: info.chemnitz@henryschein.de  
 Internet: www.henryschein.de

**Pluradent AG & Co. KG**  
**Niederlassung Chemnitz**  
 09247 Chemnitz  
 Tel. 03722 5174-0  
 Fax 03722 5174-10  
 E-Mail: chemnitz@pluradent.de  
 Internet: www.pluradent.de

**10000**

**Henry Schein Dental Deutschland GmbH**  
 10589 Berlin  
 Tel. 030 34677-0  
 Fax 030 34677-174  
 E-Mail: info.berlin@henryschein.de  
 Internet: www.henryschein.de

**Pluradent AG & Co. KG**  
**Niederlassung Berlin**  
 10783 Berlin  
 Tel. 030 236365-0  
 Fax 030 236365-12  
 E-Mail: berlin@pluradent.de  
 Internet: www.pluradent.de

**MULTIDENT Dental GmbH**  
 10829 Berlin  
 Tel. 030 2829297  
 Fax 030 2829182  
 E-Mail: berlin@multident.de  
 Internet: www.multident.de

**NWD Berlin**  
**Nordwest Dental GmbH & Co. KG**  
 12099 Berlin  
 Tel. 030 217341-0  
 Fax 030 217341-22  
 E-Mail: nwd.berlin@nwdent.de  
 Internet: www.nwdent.de

**Gottschalk Dental GmbH**  
 13156 Berlin  
 Tel. 030 477524-0  
 Fax 030 47752426  
 E-Mail: kontakt@gottschalkdental.de  
 Internet: www.gottschalkdental.de

**NWD Berlin**  
**Nordwest Dental GmbH & Co. KG**  
 15234 Frankfurt (Oder)  
 Tel. 0335 60671-0  
 Fax 0335 60671-22  
 E-Mail: nwd.frankfurt@nwdent.de  
 Internet: www.nwdent.de

**Pluradent AG & Co. KG**  
**Niederlassung Greifswald**  
 17489 Greifswald  
 Tel. 03834 798900  
 Fax 03834 798903  
 E-Mail: greifswald@pluradent.de  
 Internet: www.pluradent.de

**Henry Schein Dental Deutschland GmbH**  
 17489 Greifswald  
 Tel. 03834 855734  
 Fax 03834 855736  
 E-Mail: info.greifswald@henryschein.de  
 Internet: www.henryschein.de

**Pluradent AG & Co. KG**  
**Niederlassung Rostock**  
 18055 Rostock  
 Tel. 0381 4911-40  
 Fax 0381 4911-430  
 E-Mail: rostock@pluradent.de  
 Internet: www.pluradent.de

**GARLICHES & PARTNER**  
**DENTAL GMBH**  
 19002 Schwerin  
 Tel. 0441 95595-0  
 Fax 0441 508747

**Henry Schein Dental Deutschland GmbH**  
 19055 Schwerin  
 Tel. 03855 92303  
 Fax 03855 923099  
 E-Mail: info.schwerin@henryschein.de  
 Internet: www.henryschein.de

**MULTIDENT Dental GmbH**  
 19063 Schwerin  
 Tel. 0385 662022 od. 23  
 Fax 0385 662025  
 Internet: www.multident.de

**20000**

**NWD Nord**  
**Nordwest Dental GmbH & Co. KG**  
 20097 Hamburg  
 Tel. 040 853331-0  
 Fax 040 85333144  
 E-Mail: nwd.hamburg@nwdent.de  
 Internet: www.nwdent.de

**Nordenta Handelsgesellschaft mbH**  
**(Versandhändler)**  
 22041 Hamburg  
 Tel. 040 65668700  
 Fax 040 65668750  
 E-Mail: info@nordenta.de  
 Internet: www.nordenta.de

**Pluradent AG & Co. KG**  
**Niederlassung Hamburg**  
 22083 Hamburg  
 Tel. 040 329080-0  
 Fax 040 329080-10  
 E-Mail: hamburg@pluradent.de  
 Internet: www.pluradent.de

**MULTIDENT Dental GmbH**  
 22113 Oststeinbek  
 Tel. 040 514004-0  
 Fax 040 518436  
 Internet: www.multident.de

**Henry Schein Dental Deutschland GmbH**  
 22419 Hamburg  
 Tel. 040 611840-0  
 Fax 040 611840-47  
 E-Mail: info.hamburg@henryschein.de  
 Internet: www.henryschein.de

**Pluradent AG & Co. KG**  
**Niederlassung Lübeck**  
 23556 Lübeck  
 Tel. 0451 879950  
 Fax 0451 8799-540  
 E-Mail: luebeck@pluradent.de  
 Internet: www.pluradent.de

**Pluradent AG & Co. KG**  
**Niederlassung Kiel**  
 24103 Kiel  
 Tel. 0431 33930-0  
 Fax 0431 33930-16  
 E-Mail: kiel@pluradent.de  
 Internet: www.pluradent.de

**Henry Schein Dental Deutschland GmbH**  
 24118 Kiel  
 Tel. 0431 799670  
 Fax 0431 7996727  
 E-Mail: info@henryschein.de  
 Internet: www.henryschein.de

**Pluradent AG & Co. KG**  
**Niederlassung Flensburg**  
 24941 Flensburg  
 Tel. 0461 903340  
 Fax 0461 98165  
 E-Mail: flensburg@pluradent.de  
 Internet: www.pluradent.de

**ADOLF GARLICHES KG**  
**DENTAL DEPOT**  
 26122 Oldenburg  
 Tel. 0441 955950  
 Fax 0441 508747  
 E-Mail: info@garlichs-dental.de

**NWD Nord**  
**Nordwest Dental GmbH & Co. KG**  
 26123 Oldenburg  
 Tel. 0441 93398-0  
 Fax 0441 93398-33  
 E-Mail: nwd.oldenburg@nwdent.de  
 Internet: www.nwdent.de

**MULTIDENT Dental GmbH**  
 26125 Oldenburg  
 Tel. 0441 93080  
 Fax 0441 9308199  
 E-Mail: oldenburg@multident.de  
 Internet: www.multident.de

**Pluradent AG & Co. KG**  
**Niederlassung Leer**  
 26789 Leer  
 Tel. 0491 929980  
 Fax 0491 9299-850  
 E-Mail: leer@pluradent.de  
 Internet: www.pluradent.de

**ABODENT GMBH**  
 27432 Bremervörde  
 Tel. 04761 5061  
 Fax 04761 5062  
 E-Mail: contact@abodent.de  
 Internet: www.abodent.de

**SUTTER & CO. DENTAL**  
 27753 Delmenhorst  
 Tel. 04221 13437  
 Fax 04221 801990

**Pluradent AG & Co. KG**  
**Niederlassung Bremen**  
 28199 Bremen  
 Tel. 0421 38633-0  
 Fax 0421 38633-33  
 E-Mail: bremen@pluradent.de  
 Internet: www.pluradent.de

**LEICHT & PARTNER DENTAL GMBH**  
 28237 Bremen  
 Tel. 0421 612095  
 Fax 0421 6163447  
 E-Mail: leichtHB@aol.com

**Henry Schein Dental Deutschland GmbH**  
 28359 Bremen  
 Tel. 0421 2011010  
 Fax 0421 2011011  
 E-Mail: info.bremen@henryschein.de  
 Internet: www.henryschein.de

**30000**

**MULTIDENT Dental GmbH**  
 30177 Hannover  
 Tel. 0511 53005-0  
 Fax 0511 5300569  
 E-Mail: info@multident.de  
 Internet: www.multident.de

**BVD-PARTNER FÜR PRAXIS UND LABOR – BEZUGSADRESSEN DER DENTALDEPOTS/VERSANDHÄNDLER**

**DEPPE DENTAL GMBH**  
30559 Hannover  
Tel. 0511 95997-0  
Fax 0511 5997-44  
E-Mail: info@deppe-dental.de  
Internet: www.deppe-dental.de

**Lohrmann Dental GmbH (Versandhändler)**  
30559 Hannover  
Tel. 0511 353240-78  
Fax 0511 353240-79  
E-Mail: info@lohrmann-dental.de  
Internet: www.lohrmann-dental.de

**NETdental GmbH (Versandhändler)**  
30559 Hannover  
Tel. 0511 35324060  
Fax 0511 35324040  
E-Mail: info@netdental.de  
Internet: www.netdental.de

**Pluradent AG & Co. KG Niederlassung Hannover**  
30625 Hannover  
Tel. 051154444-6  
Fax 0511 54444-700  
E-Mail: hannover@pluradent.de  
Internet: www.pluradent.de

**Henry Schein Dental Deutschland GmbH**  
30659 Hannover  
Tel. 0511 615210  
Fax 0511 61521-15  
E-Mail: info.hannover@henryschein.de  
Internet: www.henryschein.de

**MULTIDENT Dental GmbH**  
33100 Paderborn  
Tel. 05251 1632-0  
Fax 05251 65043  
E-Mail: paderborn@multident.de

**Henry Schein Dental Deutschland GmbH**  
33335 Gütersloh  
Tel. 05241 97000  
Fax 05241 970017  
E-Mail: info.guetersloh@henryschein.de  
Internet: www.henryschein.de

**NWD Nordwest Nordwest Dental GmbH & Co. KG**  
33609 Bielefeld  
Tel. 0521 967811-0  
Fax 0521 967811-22  
E-Mail: nwd.bielefeld@nwdent.de  
Internet: www.nwdent.de

**Pluradent AG & Co. KG Niederlassung Bielefeld**  
33699 Bielefeld  
Tel. 0521 92298-0  
Fax 0521 9229822  
E-Mail: bieiefeld@pluradent.de  
Internet: www.pluradent.de

**Henry Schein Dental Deutschland GmbH**  
34117 Kassel  
Tel. 0561 810460  
Fax 0561 8104622  
E-Mail: info.kassel@henryschein.de  
Internet: www.henryschein.de

**Pluradent AG & Co. KG Niederlassung Kassel**  
34123 Kassel  
Tel. 0561 5897-0  
Fax 0561 5897-111  
E-Mail: kassel@pluradent.de  
Internet: www.pluradent.de

**Pluradent AG & Co. KG Niederlassung Marburg**  
35039 Marburg  
Tel. 06421 61006  
Fax 06421 66908  
E-Mail: marburg@pluradent.de  
Internet: www.pluradent.de

**Henry Schein Dental Deutschland GmbH**  
36037 Fulda  
Tel. 0661 38081-0  
Fax 0661 38081-11  
E-Mail: info.fulda@henryschein.de  
Internet: www.henryschein.de

**Henry Schein Dental Deutschland GmbH**  
37075 Göttingen  
Tel. 0551 3079794  
Fax 0551 3079795  
E-Mail: info.goettingen@henryschein.de  
Internet: www.henryschein.de

**MULTIDENT Dental GmbH**  
37081 Göttingen  
Tel. 0551 6933630  
Fax 0551 68496  
E-Mail: goettingen@multident.de  
Internet: www.multident.de

**NWD Nord**  
38114 Braunschweig  
Tel. 0531 580496-0  
Fax: 0531 580496-22  
E-Mail: nwd.braunschweig@nwdent.de  
Internet: www.nwdent.de

**Pluradent AG & Co. KG Niederlassung Braunschweig**  
38122 Braunschweig  
Tel. 0531 242380  
Fax 0531 46602  
E-Mail: braunschweig@pluradent.de  
Internet: www.pluradent.de

**Pluradent AG & Co. KG Niederlassung Magdeburg**  
39106 Magdeburg  
Tel. 0391 534286-0  
Fax 0391 534286-29  
E-Mail: magdeburg@pluradent.de  
Internet: www.pluradent.de

**NWD Ost Nordwest Dental GmbH & Co. KG**  
39112 Magdeburg  
Tel. 0391 66253-0  
Fax 0391 66253-22  
E-Mail: nwd.magdeburg@nwdent.de  
Internet: www.nwdent.de

**DEPPE DENTAL GMBH**  
39576 Stendal  
Tel. 03931 217181  
Fax 03931 796482  
E-Mail: info.sdl@deppe-dental.de  
Internet: www.deppe-dental.de

**GARLICH & FROMMHAGEN DENTAL GMBH**  
39619 Arendsee  
Tel. 039384 27291  
Fax 039384 27510  
E-Mail: info@frommhagen-dental.de

**40000**

**Pluradent AG & Co. KG Niederlassung Düsseldorf**  
40472 Düsseldorf  
Tel. 0211 229752-0  
Fax 0211 229752-29  
E-Mail: duesseldorf@pluradent.de  
Internet: www.pluradent.de

**Henry Schein Dental Deutschland GmbH**  
40547 Düsseldorf  
Tel. 0211 52810  
Fax 0211 528125-0  
E-Mail: info.duesseldorf@henryschein.de  
Internet: www.henryschein.de

**Hasenbeck Multident Dental GmbH**  
40885 Ratingen  
Tel. 02102 56598-0  
Fax 02102 56598-30  
E-Mail: ratingen@multident.de  
Internet: www.multident.de

**NWD Alpha Nordwest Dental GmbH & Co. KG**  
41179 Mönchengladbach-Holt/Nordpark  
Tel. 02161 57317-0  
Fax 02161 57317-22  
E-Mail: alpha.moenchengladbach@nwdent.de  
Internet: www.nwdent.de

**NWD Rhein-Ruhr Nordwest Dental GmbH & Co. KG**  
42275 Wuppertal-Barmen  
Tel. 0202 26673-0  
Fax 0202 26673-22  
E-Mail: nwd.wuppertal@nwdent.de  
Internet: www.nwdent.de

**Pluradent AG & Co. KG Niederlassung Dortmund**  
44227 Dortmund  
Tel. 0231 9410470  
Fax 0231 94104760  
E-Mail: dortmund@pluradent.de  
Internet: www.pluradent.de

**Henry Schein Dental Deutschland GmbH**  
44269 Dortmund  
Tel. 0231 567640-0  
Fax 0231 567640-10  
E-Mail: info.dortmund@henryschein.de  
Internet: www.henryschein.de

**NDW Alpha Nordwest Dental GmbH & Co. KG**  
45127 Essen  
Tel. 0201 82192-0  
Fax 0201 82192-22  
E-Mail: alpha.essen@nwdent.de  
Internet: www.nwdent.de

**Henry Schein Dental Deutschland GmbH**  
45128 Essen  
Tel. 0201 247460  
Fax 0201 222338  
E-Mail: info@henryschein.de  
Internet: www.henryschein.de

**NWD Rhein-Ruhr Nordwest Dental GmbH & Co. KG**  
45219 Essen-Kettwig  
Tel. 02054 9528-0  
Fax 02054 827 61  
E-Mail: nwd.essen@nwdent.de  
Internet: www.nwdent.de

**Henry Schein Dental Deutschland GmbH**  
48149 Münster  
Tel. 0251 82654  
Fax 0251 82748  
E-Mail: info.muenster@henryschein.de  
Internet: www.henryschein.de

**NWD Nordwest Nordwest Dental GmbH & Co. KG**  
48153 Münster  
Tel. 0251 7607-0  
Fax 0251 7801517  
E-Mail: consult@nwdent.de  
Internet: www.nwdent.de

**Kohlschein Dental GmbH & Co. KG**  
48341 Altenberge  
Tel. 02505 93250  
Fax 02505 932555  
E-Mail: info@kdm-online.de  
Internet: www.kdm-online.de

**NWD Nordwest Nordwest Dental GmbH & Co. KG**  
49074 Osnabrück  
Tel. 0541 35052-0  
Fax 0541 35052-22  
E-Mail: nwd.osnabrueck@nwdent.de  
Internet: www.nwdent.de

**Pluradent AG & Co. KG Niederlassung Osnabrück**  
49084 Osnabrück  
Tel. 0541 95740-0  
Fax 0541 95740-80  
E-Mail: osnabrueck@pluradent.de  
Internet: www.pluradent.de

**50000**

**MPS Dental GmbH**  
50858 Köln  
Tel. 02234 9589-0  
Fax 02234 9589-203  
E-Mail: mps.koeln@nwdent.de  
Internet: www.mps-dental.de

**MPS Dental GmbH**  
52074 Aachen  
Tel. 0241 8865-137  
Fax 0241 8865-138  
E-Mail: mps.aachen@nwdent.de  
Internet: www.nwdent.de

**NWD Alpha Nordwest Dental GmbH & Co. KG**  
52074 Aachen  
Tel. 0241 96047-0  
Fax 0241 96047-22  
E-Mail: alpha.aachen@nwdent.de  
Internet: www.nwdent.de

**Pluradent AG & Co. KG Niederlassung Bonn**  
53111 Bonn  
Tel. 0228 726350  
Fax 0228 7263-555  
E-Mail: bonn@pluradent.de  
Internet: www.pluradent.de

**HESS & SCHMITT**  
54292 Trier  
Tel. 0651 45666  
Fax 0651 76362  
E-Mail: dental@hess-schmitt.de

**Altschul Dental GmbH**  
55120 Mainz  
Tel. 06131 62020  
Fax 06131 620241  
E-Mail: info@altschul.de  
Internet: www.altschul.de

**NWD Rhein-Ruhr Nordwest Dental GmbH & Co. KG**  
57078 Siegen  
Tel. 0271 89064-0  
Fax 0271 89064-33  
E-Mail: nwd.siegen@nwdent.de  
Internet: www.nwdent.de

**NWD Rhein-Ruhr Nordwest Dental GmbH & Co. KG**  
59439 Holzwickede (Dortmund)  
Forum I Airport  
Tel. 02301 2987-0  
Fax 02301 2987-22  
E-Mail: nwd.dortmund@nwdent.de  
Internet: www.nwdent.de

**60000**

**Grill & Grill Dental ZNL der Altschul Dental GmbH**  
60388 Frankfurt am Main  
Tel. 069 942073-0  
Fax 069 942073-18  
E-Mail: info@grillugrill.de  
Internet: www.grillugrill.de

**Henry Schein Dental Deutschland GmbH**  
60528 Frankfurt am Main  
Tel. 069 260170  
Fax 069 26017111  
E-Mail: info.frankfurt@henryschein.de  
Internet: www.henryschein.de

**Pluradent AG & Co. KG Niederlassung Offenbach**  
63067 Offenbach  
Tel. 069 829830  
Fax 069 82983271  
E-Mail: offenbach@pluradent.de  
Internet: www.pluradent.de

**BVD-PARTNER FÜR PRAXIS UND LABOR – BEZUGSADRESSEN DER DENTALDEPOTS/VERSANDHÄNDLER**

**Henry Schein Dental Deutschland GmbH  
Zentrale**  
63225 Langen  
Tel. 06103 7575000  
Fax 08000 400044  
E-Mail: info@henryschein.de  
Internet: www.henryschein.de

**Pluradent AG & Co. KG  
Niederlassung Wiesbaden**  
65189 Wiesbaden  
Tel. 0611 36170  
Fax 0611 361746  
E-Mail: wiesbaden@pluradent.de  
Internet: www.pluradent.de

**Multident Frankfurt GmbH**  
65929 Frankfurt am Main  
Tel. 069 340015-0  
Fax 069 340015-15  
Internet: www.multident.de

**Altschul Dental GmbH**  
66111 Saarbrücken  
Tel. 0681 6850224  
Fax 0681 6850142  
E-Mail: altschulsb@altschul.de  
Internet: www.altschul.de

**Henry Schein Dental Deutschland GmbH**  
66115 Saarbrücken  
Tel. 0681 709550  
Fax 0681 7095511  
E-Mail: info-saarbruecken@henryschein.de  
Internet: www.henryschein.de

**NWD Saar-Pfalz GmbH**  
66130 Saarbrücken  
Tel. 0681 98831-0  
Fax 0681 98831-936  
E-Mail: iris.halbgewachs-  
Rohjans@nwdent.de  
Internet: www.nwd.de

**Pluradent AG & Co. KG  
Niederlassung Homburg**  
66424 Homburg  
Tel. 06841 670-51  
Fax 06841 670-53  
E-Mail: homburg@pluradent.de  
Internet: www.pluradent.de

**NWD Saar-Pfalz GmbH**  
67434 Neustadt a.d.W.  
Tel. 06321 3940-0  
Fax 06321 3940-92  
E-Mail: iris.halbgewachs-  
Rohjans@nwdent.de  
Internet: www.nwd.de

**Pluradent AG & Co. KG  
Niederlassung Mannheim**  
68219 Mannheim  
Tel. 0621 87923-0  
Fax 0621 87923-29  
E-Mail: mannhem@pluradent.de  
Internet: www.pluradent.de

**Henry Schein Dental Deutschland GmbH**  
69126 Heidelberg  
Tel. 06221 300096  
Fax 06221 300098  
E-Mail: info.heidelberg@henryschein.de  
Internet: www.henryschein.de

**7000**

**NWD Südwest  
Nordwest Dental GmbH & Co. KG**  
70499 Stuttgart  
Tel. 0711 98977-0  
Fax 0711 98977-222  
E-Mail: swd.stuttgart@nwdent.de  
Internet: www.nwdent.de

**Henry Schein Dental Deutschland GmbH**  
70565 Stuttgart  
Tel. 0711 715090  
Fax 0711 7150950  
E-Mail: info.stuttgart@henryschein.de  
Internet: www.henryschein.de

**Pluradent AG & Co. KG  
Niederlassung Stuttgart**  
70567 Stuttgart  
Tel. 0711 252556-0  
Fax 0711 252556-29  
E-Mail: stuttgart@pluradent.de  
Internet: www.pluradent.de

**Lohrmann Dental GmbH  
(Versandhändler)**  
71554 Weissach im Tal  
Tel. 07191 4953930  
Fax 07191 4953959  
E-Mail: info@lohrmann-dental.de  
Internet: www.lohrmann-dental.de

**Henry Schein Dental Deutschland GmbH**  
73037 Göppingen  
Tel. 07161 6717-132/148  
Fax 07161 6717-153  
E-Mail: info.goepingen@henryschein.de  
Internet: www.henryschein.de

**Pluradent AG & Co. KG  
Niederlassung Karlsruhe**  
76135 Karlsruhe  
Tel. 0721 8605-0  
Fax 0721 865263  
E-Mail: karlsruhe@pluradent.de  
Internet: www.pluradent.de

**Dentina GmbH (Versandhändler)**  
78467 Konstanz  
Tel. 07531 992-0  
Fax 07531 992270  
E-Mail: info@dentina.de  
Internet: www.dentina.de

**Pluradent AG & Co. KG  
Niederlassung Konstanz**  
78467 Konstanz  
Tel. 07531 9811-0  
Fax 07531 9811-33  
E-Mail: konstanz@pluradent.de  
Internet: www.pluradent.de

**Pluradent AG & Co. KG  
Niederlassung Freiburg**  
79106 Freiburg  
Tel. 0761 40009-0  
Fax 0761 40009-33  
E-Mail: freiburg@pluradent.de  
Internet: www.pluradent.de

**Henry Schein Dental Deutschland GmbH**  
79108 Freiburg  
Tel. 0761 15252-0  
Fax 0761 15252-52  
E-Mail: info.freiburg@henryschein.de  
Internet: www.henryschein.de

**8000**

**NWD Bayern  
Nordwest Dental GmbH & Co. KG**  
80336 München  
Tel. 089 680842-0  
Fax 089 680842-66  
E-Mail: nwd.bayern@nwdent.de  
Internet: www.nwdent.de

**Henry Schein Dental Deutschland GmbH**  
80339 München  
Tel. 089 978990  
Fax 089 97899120  
E-Mail: info.muenchen@henryschein.de  
Internet: www.henryschein.de

**mdf  
Meier Dental Fachhandel GmbH**  
81369 München  
Tel. 089 742801-10  
Fax 089 742801-30  
E-Mail: muenchen@mdf-im.net  
Internet: www.mdf-im.net

**Pluradent AG & Co. KG  
Niederlassung München**  
81673 München  
Tel. 089 462696-0  
Fax 089 462696-19  
E-Mail: muenchen@pluradent.de  
Internet: www.pluradent.de

**Henry Schein Dental Deutschland GmbH**  
83026 Rosenheim  
Tel. 08031 90160-0  
Fax 08031 90160-11  
E-Mail: info.rosenheim@henryschein.de  
Internet: www.henryschein.de

**mdf  
Meier Dental Fachhandel GmbH**  
83101 Rohrdorf  
Tel. 08031 7228-0  
Fax 08031 7228-100  
E-Mail: rosenheim@mdf-im.net  
Internet: www.mdf-im.net

**Henry Schein Dental Deutschland GmbH**  
84034 Landshut  
Tel. 0871 43022-20  
Fax 0871 43022-30  
E-Mail: info.landshut@henryschein.de  
Internet: www.henryschein.de

**Henry Schein Dental Deutschland GmbH**  
86152 Augsburg  
Tel. 0821 34494-0  
Fax 0821 3449425  
E-Mail: info.augsburg@henryschein.de  
Internet: www.henryschein.de

**Pluradent AG & Co. KG  
Niederlassung Augsburg**  
86156 Augsburg  
Tel. 0821 4449990  
Fax 0821 4449999  
E-Mail: augsburg@pluradent.de  
Internet: www.pluradent.de

**Pluradent AG & Co. KG  
Niederlassung Kempten**  
87439 Kempten  
Tel. 0831 52355-0  
Fax 0831 52355-49  
E-Mail: kempten@pluradent.de  
Internet: www.pluradent.de

**Henry Schein Dental Deutschland GmbH**  
89073 Ulm  
Tel. 0731 920200  
Fax 0731 9202020  
E-Mail: info.ulm@henryschein.de  
Internet: www.henryschein.de

**Pluradent AG & Co. KG  
Niederlassung Ulm**  
89081 Ulm-Jungingen  
Tel. 0731 97413-0  
Fax 0731 9741380  
E-Mail: ulm@pluradent.de  
Internet: www.pluradent.de

**9000**

**Henry Schein Dental Deutschland GmbH**  
90411 Nürnberg  
Tel. 0911 52143-0  
Fax 0911 52143-10  
E-Mail: info.nuernberg@henryschein.de  
Internet: www.henryschein.de

**Pluradent AG & Co. KG  
Niederlassung Nürnberg**  
90482 Nürnberg  
Tel. 0911 954750  
Fax 0911 9547523  
E-Mail: nuernberg@pluradent.de  
Internet: www.pluradent.de

**Henry Schein Dental Deutschland GmbH**  
94036 Passau  
Tel. 0851 95972-0  
Fax 0851 9597219  
E-Mail: info.passau@henryschein.de  
Internet: www.henryschein.de

**AMERTSMANN Dental GmbH**  
94036 Passau  
Tel. 0851 8866870  
Fax 0851 89411  
E-Mail: info@amertsmann.de  
Internet: www.amertsmann.de

**Henry Schein Dental Deutschland GmbH**  
95028 Hof  
Tel. 09281 1731  
Fax 09281 16599  
E-Mail: info.hof@henryschein.de  
Internet: www.henryschein.de

**Altmann Dental GmbH & Co. KG**  
96047 Bamberg  
Tel. 0951 98013-0  
Fax 0951 203340  
E-Mail: info@altmann-dental.de  
Internet: www.altmann-dental.de

**Bönig-Dental GmbH**  
96050 Bamberg  
Tel. 0951 98064-0  
Fax 0951 22618  
E-Mail: info@boenig-dental.de  
Internet: www.Boenig-Dental.de

**Henry Schein Dental Deutschland GmbH**  
99084 Erfurt  
Tel. 0361 601309-0  
Fax 0361 601309-10  
E-Mail: info.erfurt@henryschein.de  
Internet: www.henryschein.de

**Pluradent AG & Co. KG  
Niederlassung Erfurt**  
99096 Erfurt  
Tel. 0361 601335-0  
Fax 0361 601335-13  
E-Mail: erfurt@pluradent.de  
Internet: www.pluradent.de

**Altschul Dental GmbH**  
99097 Erfurt  
Tel. 0361 4210443  
Fax 0361 5508771  
E-Mail: erfurt@altschul.de  
Internet: www.altschul.de

# CONNECT DENTAL HENRY SCHEIN

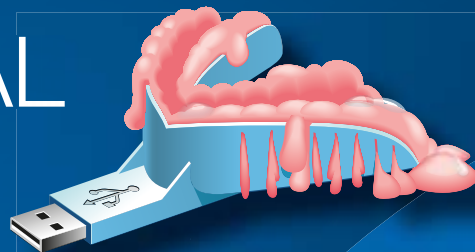

**ConnectDental™**  
DIGITAL RESTORATIVE SOLUTIONS FOR PRACTICES & LABORATORIES

## DIGITALE ABFORMUNG – DIGITALER DATENTRANSFER

Ein neuer technologischer Trend, der die dentale Welt nachhaltig verändern wird! Eine Entwicklung, die wohl noch weitreichender sein wird, als die Einführung der CAD/CAM-Systeme. Die Spezialisten von Henry Schein bieten Ihnen eine umfassende Betreuung in allen relevanten Entscheidungsphasen:

- Umfassende Produkt- und Systemdemonstrationen
- Erarbeitung von Integrationslösungen
- Einbindung individueller Lösungen in Praxis und Labor
- System-Schulungen
- Kompetenter After-Sales-Service von Spezialisten in Ihrer Nähe

Weitere Informationen und Kontaktmöglichkeiten finden Sie unter:  
[www.henryschein-dental.de](http://www.henryschein-dental.de)

**Erfolg verbindet.**

 **HENRY SCHEIN®**  
DENTAL