

Neues CAD/CAM-System

Das neue KaVo ARCTICA CAD/CAM-System ist optimal auf die täglichen Anforderungen in Labor und Praxis abgestimmt. Für eine hohe Flexibilität verfügt das System über offene Schnittstellen, die den Upload von Daten unterschiedlicher Intraoralscanner in die KaVo multiCAD Software ermöglichen.



Mit der ARCTICA Engine bringt KaVo eine der kompaktesten 5-Achs-Nassfräs- und Schleifmaschinen auf den Markt. Der Schwenkbereich von bis zu 25 Grad erlaubt die präzise Bearbeitung geometrisch anspruchsvoller Konstruktionen und Hinterschnitten. Hohe Sicherheit und eine gute Bedienerfreundlichkeit gewährleisten die herausnehmbaren Werkzeugmagazine und der integrierte, automatische Werkzeugwechsler.

Außerdem kann die ARCTICA Engine dank offener Schnittstellen Daten von vielen handelsüblichen Intraoral- und Desktopscannern verarbeiten.

Unkompliziert gestaltet sich insbesondere der Scanvorgang mithilfe des halbautomatischen Streifenlichtscanners KaVo ARCTICA Scan. Einfach das

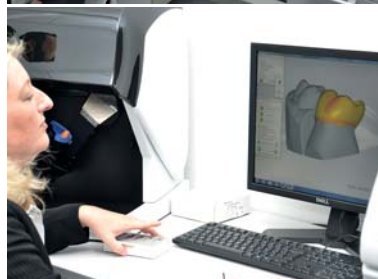

Objekt platzieren, Scanwinkel überprüfen und einstellen, um abschließend den Scan zu starten. Die Live-Bild-Vorschau sorgt für eine höhere Qualität, mehr Sicherheit und ermöglicht gleichzeitig eine Zeitersparnis im Scanprozess.

Weil sich die KaVo multiCAD Software in der Menüführung an den üblichen zahnmedizinischen Arbeitsschritten orientiert, erweist sie sich als benutzerfreundlich. Die 3-D-Software visualisiert das Präparationsmodell und den Gegenbiss und liefert im Handumdrehen dreidimensionale Designvorschläge. Die ARCTICA-Systemkomponenten können jederzeit mit den Everest-Systemkomponenten zusammengestellt werden.

kontakt.

KaVo Dental GmbH

Tel.: 07351 56-0

E-Mail: info@kavo.com

www.kavo.de

