

dentalfresh JETZT AUF FACEBOOK



QR-Code einfach mit dem Smartphone scannen (z. B. mithilfe des Readers Quick Scan)

Endlich ist es soweit: Unsere neue **dentalfresh**-Community ist im Mai auf Facebook gestartet! Als Zahnmedizinstudenten, Assistenten und junge Zahnärzte seid ihr dort genau richtig, denn auf unserer neuen Informations- und Diskussionsplattform könnt ihr euch über zahnmedizinische Veranstaltungen in und außerhalb der Uni austauschen, findet alles Wich-

tige zum Studienstart, Tipps und Tricks zur Niederlassung, aktuelle News aus der Dentalwelt und Kurioses aus der Zahnmedizin. Außerdem erfahrt ihr, wann und wo die nächsten Events stattfinden und was in der Zahnmedizin gerade so angesagt ist. Kurz: Die **dentalfresh**-Community bietet euch nicht nur eine ideale Plattform zur Vernetzung mit Gleichgesinnten, sondern auch Denkanstöße und Inspiration. Im Mai ging's los und die mittlerweile über 150 Fans sorgen bereits für rege Betriebsamkeit auf der Seite. Wir wünschen uns den aktiven Austausch mit euch und laden euch deshalb herzlich ein, Fan zu werden.



Seid dabei und besucht uns auf: <http://www.facebook.com/dentalfresh.community>. Wir freuen uns auf euch!

MITMACHEN BEI DER 20. SOZIALERHEBUNG

(**dentalfresh**/DSW) Das Deutsche Studentenwerk (DSW) appelliert an alle 80.000 Studierenden, die von ihrer Hochschule den Fragebogen erhalten haben, an der 20. Sozialerhebung teilzunehmen und den Fragebogen auszufüllen. DSW-Präsident Prof. Dr. Dieter Timmermann wendet sich an die Studierenden: „Es geht um Ihre eigenen Interessen. Die Sozialerhebung ist wichtig für Sie alle.“

Timmermann: „Wie Ihre Studienwirklichkeit aussieht, und wie Politik und Hochschulen diese nach Ihren Bedürfnissen gestalten sollen, das können Sie mit der Sozialerhebung mitbestimmen. Wie künftig die Studienfinanzierung in Deutschland ausgestaltet werden muss – auch das haben Sie in der Hand!“ Er appelliert an die Studierenden, die den Fragebogen

erhalten haben: „Machen Sie mit, nehmen Sie sich die Zeit für die Fragen und werfen Sie den vorfrankierten Umschlag in den Briefkasten. Je mehr Antworten zurückkommen, umso aussagekräftiger wird das Ergebnis. Es ist so leicht, sich für sich selbst und seine Mitstudierenden einzusetzen.“

Die Ergebnisse der großangelegten Studierenden-Befragung, die alle drei Jahre durchgeführt wird, sollen im Frühjahr 2013 vorgestellt werden. Wissenschaftlich durchgeführt wird die Befragung vom Hochschul-Informationssystem (HIS), finanziert wird sie vom Bundesministerium für Bildung und Forschung. Links: www.sozialerhebung.de, www.studentenwerke.de. Die 20. Sozialerhebung auf Facebook: www.facebook.com/sozialerhebung

VIRTUELLER CAMPUS FÜR ZAHNIS

Studieren und gleichzeitig Spaß haben passt nicht zusammen? – Dass das auch anders geht, beweist der W&H dentalcampus und präsentiert sich als abwechslungsreiches und spannendes Pendant zum oft eintönigen Zahni-Alltag. Mit nur wenigen Klicks gelangst du in die modern gestaltete und ansprechende grün-weiße Welt von W&H und kannst die dentalen Sphären auch außerhalb der Uni erkunden. Die Plattform für Zahnmedizinstudierende bietet neben den aktuellsten Meldungen aus der Dentalwelt eine umfangreiche Auswahl an Berichten und Studien, die die innovativen Produkte des österreichischen Unternehmens in ihrer Anwendung zeigen. So könnt ihr – die Zahnärzte von morgen – aus dem Erfahrungsschatz internationaler Experten schöpfen und aus einem breiten Themenspektrum – darunter beispielsweise Endodontie, Sterilisation und Hygiene, Restauration und Dentallabor – wählen. Das Beste daran: wer Lust auf globales Flair hat, kann neben der deutschen Seite zwischen sechs weiteren Ländern wählen und so auch international im World Wide Web flanieren.

Doch das traditionsreiche Dentalunternehmen bietet noch weitere Features, die für junge Zahnmediziner absolut interessant sind. So zum Beispiel die Fotofunktion. Warst du am Wochenende auf einer super Veranstaltung oder auf einer tollen Party, kannst du die Bilder des Events ganz unkompliziert mit deinen Freunden teilen. Dafür einfach den kostenlosen Foto-Upload nutzen und nach kurzer Prüfung durch das whdentalcampus-Team werden die Fotos freigeschalten und stehen dann allen Zahnis zur Verfügung.

Da man für Spiele grundsätzlich nie zu alt ist und nacheinander anstrengenden Vorlesungsschließlich auch mal abspannen und relaxen muss, überrascht der virtuelle Campus auch mit einer Auswahl an Online-Spielen – für die kleine Auszeit zwischendurch. Ein besonderes Benefit für alle Studierende ist das Glossar whiki. Dieses liefert nicht nur die wichtigsten Begriffserklärungen, sondern klärt auch alle Fragen zum Thema Zahnmedizin und darüber hinaus. Abgerundet wird das Angebot durch stylische Desktopkalender, E-Cards und attraktive Gewinnspiele.

Vom Campus in die Community

Wer auf der Suche nach noch mehr Action ist, der sollte auf der Facebook Fanpage des W&H Dentalwerks vorbeischauchen. Neueste Produktvideos, Veranstaltungsrückblicke und News zu bevorstehenden Events garantieren einen unkomplizierten Austausch und sorgen dafür, dass die W&H Community immer up to date ist. Dass die bunte Mischung aus Interaktion, Servicenews und allgemeinen Postings

rund um das Thema Zahnmedizin ankommt, bestätigen die Fans: denn die haben schon mehr als 2.200 Mal „Gefällt mir“ geklickt und beweisen damit, dass moderne Social Media Plattformen und konventionelle Zahnmedizin wunderbar zusammenpassen. Wie der whdentalcampus ist auch die Facebook Page international, sodass alle Zahnis Eindrücke über den Tellerrand hinaus sammeln können, was das zahnmedizinische Leben in anderen Ländern betrifft. Getreu dem Leitsatz „Im Mittelpunkt steht der Mensch“ beweist das traditionsreiche Unternehmen durch das Angebot des whdentalcampus einmal mehr sein Engagement – nicht nur in Form innovativer, exzellenter Produkte, sondern auch für die nachkommende Generation der Zahnmedizin – also euch!

ANZEIGE

Behalten Sie Ihr Geld und die Umwelt im Auge!



Amalgam-Abscheider: Recycling statt Neukauf – spart Ihnen bares Geld!

- ✓ geringe Kosten
- ✓ umweltfreundlich
- ✓ zertifizierte Entsorgung
- ✓ einfache Abwicklung

Infos unter medentex.de



■ medentex ■

Recycling & Service

Tel: 05205 - 75 16-0 | eMail: info@medentex.de

Ich packe meinen Koffer...

... und nehme mit: zwei Synea Winkelstücke und ein Handstück der Serie Alegra. Da Studenten – besonders Zahnis durch die doch recht beachtlichen Anschaffungskosten für Instrumente & Co. – meist knapp bei Kasse sind, bietet euch W&H spezielle Studentenangebote, sodass ihr bei den Kriterien Qualität und Leistung eurer Instrumente keine Abstriche machen müsst. So könnt ihr mit dem „student's kit“ aus einem für euch zusammengestellten Produktsortiment wählen und dabei bis zu 50 Prozent des Originalpreises sparen. Dazu ist eine Online-Registrierung notwendig und schon kann der Koffer mit bis zu drei Wunschinstrumenten bepackt werden. Nach dem Ausfüllen des Bestellformulars erhältst du spätestens nach 24 Stunden einen unverbindlichen Kostenvor-

anschlag, anhand dessen du deine Bestellung noch einmal prüfen kannst. Die Bestellung gilt erst dann als bindend, wenn der Kostenvoranschlag durch Vorlage deines Studentenausweises bestätigt wurde. Abwicklung und Bezahlung erfolgen ebenso unkompliziert – nämlich über den nächsten Fachhändler in deiner Stadt. So lohnt sich Kofferpacken, und die Ersparnisse finden sicherlich schnell eine andere Verwendung – schließlich bleibt auch im Leben eines Zahnis genug Zeit für die eine oder andere Party oder das nächste Wellness-Wochenende mit der besten Freundin.

Neugierig geworden?

Hier gehts zum whdentalcampus: www.whdental-campus.com. Und hier zur Facebook Fanpage: <http://www.facebook.com/whdental>

blog.zahniportal.de

Berichte aus dem Zahnmedizinstudium

Schreiben wird belohnt

Mitte Mai startete das zahniportal.de Blog und sucht dafür Zahnmedizinstudenten, die etwas zu sagen haben. Themen und Fragestellungen könnten zum Beispiel sein:

- Bewerbt ihr euch gerade um einen Zahnmedizinstudienplatz?
- Möchtet ihr den Studienplatz tauschen?
- Seid ihr mitten im Studium und kämpft in den technischen Kursen mit Assistenten, die vergessen haben, dass sie kürzlich noch selbst Studenten waren?
- Nur ein vidit, obwohl das doch wohl die perfekte Arbeit war? (am besten mit Foto anbei)
- Ist Zahnmedizin das Größte? (Warum?)
- Habt ihr genügend/keine Patienten in den Kursen und/oder greift ihr zu unkonventionellen Maßnahmen?
- Habt ihr etwas zum Thema BuFaTa zu berichten?

Ihr schreibt eigenverantwortlich über Themen rund aus dem Zahnmedizinstudium und dessen Peripherie – ihr gebt eure eigene Meinung und Erlebnisse wieder und habt eure eigene Plattform. Und das Beste daran: engagierte Blogger können im Monat bis zu 100 Euro verdie-

n! Konkret heißt das: ein Beitrag wird mit 20 Euro honoriert und das bis zu 5x im Monat. Wer also regelmäßig bloggt, kann sich **bis zu 100 Euro im Monat** durch Bloggen dazuverdienen!

Die Blogs berichten über einen definierten Studienabschnitt oder im Idealfall über das ganze Studium hinweg und sollten folgende Kriterien erfüllen:

- Mindestens drei Beiträge in einem Monat (wünschenswert: ein Beitrag pro Woche)
- Umfang: Mindestens eine halbe DIN A4-Seite bei 1,5-fachem Zeilenabstand und Schriftgröße 11 (Microsoft Word).
- Pro Blogbeitrag ein Bild



- Die Blogbeiträge geben eure private Meinung und Erlebnisse wieder.
- Darüber hinausgehende private Beiträge sind nicht verboten – sogar erwünscht – die Regel „drei Beiträge pro Monat“ bezieht sich allerdings auf studiumsnahe Beiträge.

Wer Interesse hat, kann sich bei christian.rubbert@zahniportal.de melden.

Erste Beiträge zum Thema „Bewerbung“ findet ihr übrigens unter blog.zahniportal.de



Planmeca ProMax® 3D Familie

Mit Vollgas in den Sommer

Der Einstieg in die Welt des DVT's beginnt bei

59.900 €

zuzügl. MwSt.

*Hier strahlt
die Unser
Sonder(sommer)paket*

Bei Kauf eines
Planmeca ProMax® 3D (Volumen Ø80 x 80 mm)
erhalten Sie gratis ein zusätzliches
Softwarepaket **Planmeca Romexis®**,
bestehend aus 3D Lizenzen und
Implantatplanung im Wert von

10.000 €

Diese Aktion ist gültig bis 30.08.2012

Perfekte Feldgröße für alle Bedürfnisse

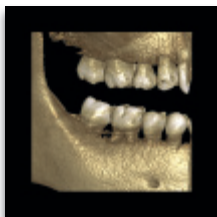

**Planmeca
ProMax 3D s**
Ø50 x 80 mm

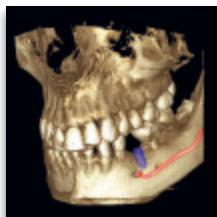

**Planmeca
ProMax 3D**
Ø80 x 80 mm

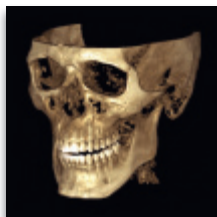

**Planmeca
ProMax 3D Mid**
Ø160 x 160 mm

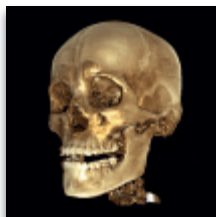

**Planmeca
ProMax 3D Max**
Ø230 x 260 mm

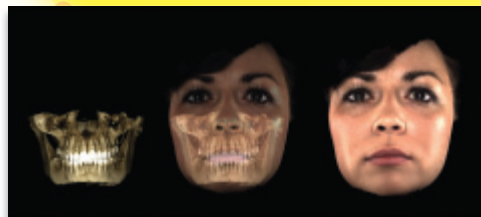

Planmeca ProFace
Die einzigartige
Kombination aus DVT
Bild- und 3D-Gesichtsfoto



**reddot design award
winner 2012**



Planmeca Vertriebs GmbH
Walther-Rathenau-Str. 59, Bielefeld 33602
Tel. 0521-560665-0, Fax 0521-560665-22

Weitere Informationen
www.planmeca.de

PLANMECA