

Gewinner

Designpreis **2012**



Deutschlands schönste Zahnarztpraxis

DENTALLCARRÉ – Zahnmedizinisches Zentrum Dr. Christian Hubert & Dr. Philipp Schmitz, München

Die Architektur des Designpreis-Gewinners DENTALLCARRÉ wurde durch frieda architekten aus München entworfen. Aus ehemaligen Büroflächen ist auf 370 m² eine innovative Zahnarztpraxis entstanden.

Durch eine designte Formsprache, die hochwertige Materialwahl und eine leichte, räumliche Atmosphäre wurde dem DENTALLCARRÉ ein Charakter wider der typischen Praxisarchitektur gegeben. Helligkeit und Transparenz stehen hier nicht im Widerspruch zur nötigen Wahrung von Diskretion. So haben die Behandlungsräume großformatige Glasflächen, die in Teilbereichen mattiert sind. Genauso wirken die Räume des Mittelkubus mit ihrer perforierten Außenhülle transparent; Tageslicht wird bis ins Innere der Praxis geführt.



Für optimierte Arbeitsabläufe und -wege wurden alle im Behandlungsprozess notwendigen Räume in den zentralen Mittelkubus gelegt. Je nach Nutzung gliedern Farbtöne die Praxis in Behandlungsbereiche und Patientenaufenthaltsbereiche. Während die Behandlungsbereiche in Weißtönen den hygienischen Aspekt unterstreichen, schaffen die Patientenaufenthaltsbereiche durch die Verwendung von Gold, Anthrazit und Tönen in Graubraun eine angenehme Atmosphäre. Insgesamt ist frieda architekten mit dem DENTALLCARRÉ von Dr. Christian Hubert und Dr. Philipp Schmitz eine zeitlose, hochwertige Architektursprache gelungen, die jede Altersstufe anspricht.



Prof. Dr. Schnorbach & Kollegen,
Karlsruhe



Rückblick
Designpreis 2002

Zahnarztpraxis Dr. Jenatschke
und Dr. Rinke, Hanau





Das Zentrum für Zahnimplantate und ästhetische Zahnheilkunde von Prof. Dr. Hermann J. Schnorbach bietet auf mehreren Etagen viel Raum und eine mutige Gestaltung. Im Erdgeschoss befindet sich ein repräsentativer Empfang mit einer großen transparenten Schaufensterfläche. Die elegant geschwungene Empfangstheke aus Corian mit ihrer polierten Oberfläche scheint fast schwerelos über dem gegossenen Boden aus blauem Polyurethan zu schweben. Das leichte, lichte Gefühl wird verstärkt durch eine blaue Lackspanndecke, in der sich sowohl das Interieur als auch die großen runden Lichtflächen spiegeln – so entsteht der Eindruck einer Wolkenlandschaft. Im zweiten Stock der Praxis, in dem der neue Behandlungsbereich für Kinder eingerichtet wurde, wird das Motiv der Wolke wieder aufgenommen. Das monochrome Blau an Boden, Wand und Decke lässt auch hier bewusst die Raumgrenzen verschwimmen. Im Gegensatz dazu schaffen die weißen Möbel leichte Strukturen, die an den Himmel erinnern und Leichtigkeit in die Räume bringen. Die kleinen Patienten können hier in die Erlebniswelt „Traumwolke“ eintauchen und so ihre Ängste vor der Behandlung verlieren.



2003 Rückblick
Designpreis



Zahnarztpraxis Dr. Moll und
Dr. Schütz, Bergheim



Konzept 32, Dr. Torsten Krell & Kollegen,
Frankfurt am Main



Rückblick
Designpreis 2004

Zahnarztpraxis Dres. Bormann,
Hildesheim



Die 380 m² große Praxis „Konzept 32“ von Dr. Torsten Krell überzeugt mit reduziertem und zurückhaltendem Design, wie man es von den Architekten von pd raumplan gewöhnt ist. Die Behandlungszimmer sind um ein Atrium angeordnet. Um diese große Tiefe optisch zu reduzieren, sind die Wände der vorderen Technik- und WC-Bereiche sowie die Wände der Behandlungsräume, die entlang des Atriums liegen, gegenläufig geschwungen angelegt. Das verhindert den Schlauchcharakter im Flurbereich. Das durchgängige Weiß der Praxis mit seinem in weißer Zementoptik gegossenen Boden wird einzig durch die 2,5 m hohen Türen in dunkler Holzoptik durchbrochen. Diese Materialien tauchen dann auch in der sehr aufwendig gefertigten Empfangstheke wieder auf. Hier wechseln sich dünne Streifen aus weißem Mineralwerkstoff mit Bändern in Holzoptik ab, wobei sich die Radien in jeder Scheibe vergrößern und sich die Theke somit von unten nach oben in drei Dimensionen verändert. Ein gelungenes minimalistisches Gesamtkonzept.



2005 Rückblick
Designpreis



Zahnarztpraxis Dr. Fischer-Brocks/
Dr. Weinreich, Frankfurt am Main



zmk – Praxis für chirurgische Zahn-, Mund- und Kieferheilkunde Dr. Adel Chaker, Geldern



Ziel der Praxis-Planung war es, eine effiziente Funktionalität in Verbindung mit hochwertiger Gestaltung zu erreichen. Die Praxis von Dr. Adel Chaker befindet sich in einem neu geschaffenen Ärztehaus in Anbindung an das städtische Krankenhaus. Das Ambiente der Praxis vermittelt Ruhe, Harmonie und Wohlbefinden. Ein großzügiger Eingangsbereich mit dem Empfangstresen, weitläufige Flure und ein als Lesezimmer gestalteter Wartebereich mit Reiseliteratur heißen die Praxisbesucher sofort willkommen und entführen sanft in eine Welt fernab des Behandlungsstuhls. Eine warme Farbgebung unterstreicht die angenehme Atmosphäre. Wände in einem leichten Cappuccino-Ton harmonisieren wohltuend mit dem Fußboden, der neben seiner notwendigen Robustheit den Eindruck der Natürlichkeit unterstreicht. Sitzgelegenheiten aus Holz und Leder fügen sich in das stimmige Gesamtkonzept ein.

Die nötigen Akzente setzen Accessoires fernöstlicher Prägung; ebenso ziehen großformatige Schwarz-Weiß-Fotografien in der Zahnarztpraxis die Blicke auf sich.

Rückblick
Designpreis 2006

Dr. Wolfgang Dinkelacker,
Dr. Oliver Brendel, Sindelfingen



Dr. Kai Zwanzig, Bielefeld



Die Praxis für Zahnheilkunde und Implantologie von Dr. Kai Zwanzig in Bielefeld überzeugt durch lichtdurchflutete und offen wirkende Räume. Das Gefühl der Transparenz wird durch die Glaselemente, die fast jede Wand der Praxis beinhaltet, erzeugt. Naht- und übergangslose Strukturen werden durch die runden und geschwungenen Wände geschaffen. Obwohl die vorherrschende Farbe Weiß ist und diese Aspekte wie Reinheit und Klarheit transportiert, ist die Praxis nicht farblos. Die Variationen der überaus bunten Fotografien von Ortwin Klipp sowie die Akzentfarbe Braun geben den Praxisräumen Wärme und Individualität. Ein durchdachtes Lichtkonzept rundet das Erscheinungsbild ab. Es überwiegen dabei naht- und rahmenlos eingelassene Leuchtmittel. Diese unterstützen so den harmonischen und schnörkellosen Stil der Praxis.

2007 Rückblick
Designpreis



Dr. Eleni Stylianidou, Mindelheim

Hamburger Wackelzähne

Yasmin Lucks und Stefanie Auras,
Hamburg



Die maritime Kinderzahnarztpraxis „Hamburger Wackelzähne“ von Yasmin Lucks und Stefanie Auras befindet sich im 2004 von Teherani entworfenen Gebäude „Hamburger Welle“. Der geschwungene Grundriss spiegelt sich auch in der Raumanordnung wider und bietet ein offenes weitläufiges Raumgefühl. Viele maritime Elemente der Hansestadt schaffen eine kindgerechte Abenteuerwelt. Beispiele hierfür sind der an Schiffsplanken erinnernde Fußboden, Bullaugen als Sichtfenster in den Türen und die durch farbig wechselndes LED-Licht in Szene gesetzte Anmeldung, das „Flaggschiff“.

Eine zentrale Rolle bei der Gestaltung spielt das Logo „Zahnherz“. Es schmückt den Wartebereich in Form moderner Glaselemente, die einzelnen Behandlungszimmer als individuell angefertigte Tapete und die gesamte Praxis als Türaufkleber und Milchglasfolie.

In der Zahnputzcke sind an einer bunten Schiffswand verspiegelte Bullaugen befestigt. So macht Zähneputzen Spaß. Die Behandlungszimmer sind bewusst unifarben gestaltet und schaffen damit eine beruhigende Atmosphäre. Die gesamte Praxis stellt eine gelungene Entdeckungsreise für Kinder dar und vermittelt ein Gefühl der Unbeschwertheit.

Rückblick
Designpreis 2008

Zahnarztpraxis Dr. Astrid und
Dr. Marc Baumstieger, Kronberg



Das Zahngesundheitszentrum von Dipl.-Stom. Torsten Rauschenbach entstand aus der bereits bestehenden Praxis und wurde um einen Prophylaxebereich und einen Bereich für Kinderzahnheilkunde erweitert. Der Patient wird an einem runden und konisch geformten „Schiffsrumpf“ empfangen, in dem sich gleichzeitig ein kleiner Wartebereich befindet. Über dem Empfang ist eine Galerieebene für Kinder entstanden. Die Praxis erhält dadurch einen offenen und großzügigen Charakter. Das Thema „Schiff und Wasser“ zieht sich durch die gesamte Praxis – von einem großen Aquarium über einen Schiffsempfangstresen bis zu Fisch-Wandgrafiken, die sich durch den Flur bis in die Behandlungsräume des Kinderbereiches ziehen. Das Zusammenspiel der Formen, des Bodens in Holzoptik und die eingesetzten Farben ergeben ein harmonisches Gesamtbild.



Zahngesundheitszentrum Rauschenbach, Eislingen/Fils

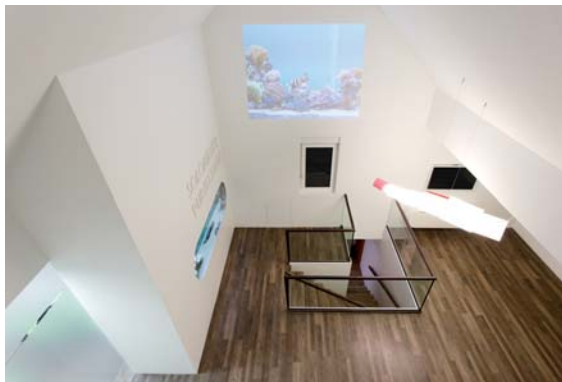
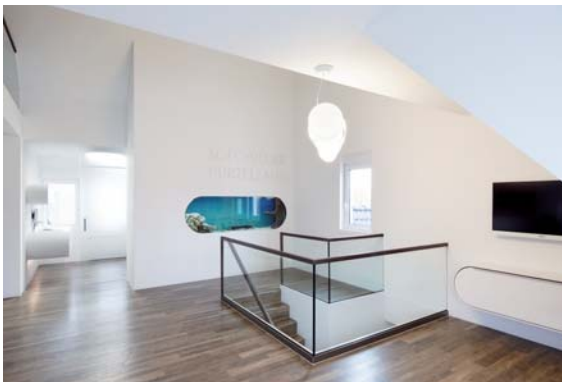

2009 Rückblick
Designpreis



Brauner Wegner Priehn
Zentrum für Zahnmedizin in
Sankt Georg Function Esthetics
Research, Hamburg

Sander & Sander, München



Die Fachzahnärzte für Kieferorthopädie Dr. Heike Charlotte Sander & Priv.-Doz. Dr. Christian Sander haben mit ihrer Praxis ein stimmiges Gesamtkonzept geschaffen. Die zwei Farbwelten bestehen aus Weiß, Beige und Pink und werden von Beige, Anthrazit und Weiß kontrastiert.

Pinkfarbige LED-hinterleuchtete Acrylstreifen signalisieren vom Flur aus die Zugänge zu den Behandlungseinheiten. Die anthrazitfarbigen Hintergrundtöne und der Holzboden lassen eine sympathische Grundstimmung im Raum entstehen; ebenso die individuell gestalteten weißen Möbelemente. Die komplexe Geometrie des Tresens gibt den Patienten eine weitere gute Orientierungsmöglichkeit. Beim Betreten der Praxis ist das dreidimensional umgesetzte, mit LED hinterleuchtete Logo ein Eyecatcher.

Der Behandlungsbereich wird durch nach hinten ansteigende Raumteiler optisch gegliedert, die gleichzeitig den großzügigen Gesamteindruck des Raumes erhalten. Ruhige Beigetöne sorgen hier auch bei den kleinen Patienten für Entspannung und ihre Begleitung kann die Behandlung in den üppig gepolsterten Sitznischen verfolgen. Ein rundum gelungenes Farb- und Möbelkonzept.



Rückblick
Designpreis 2010

weissraum –
ästhetische zahnheilkunde und
oralchirurgie Dr. med. dent.
Matthias Fiebiger, München



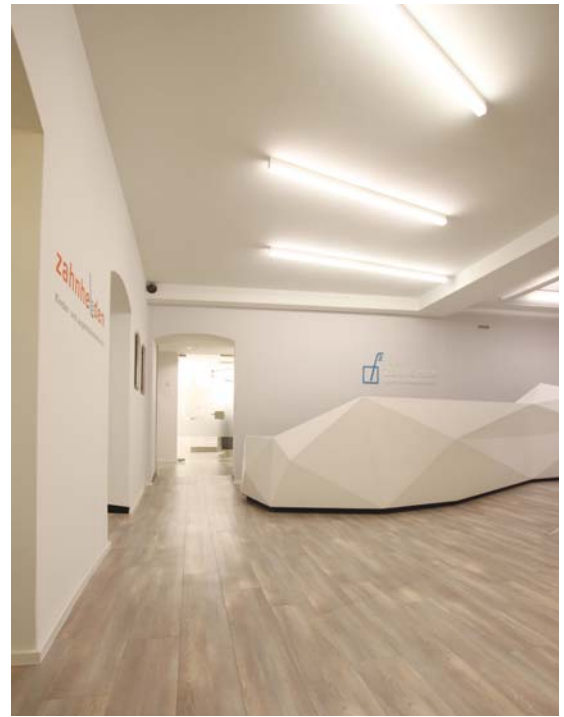

Zahnhelden und Zahnärzte Obermünsterstraße, Regensburg

„Zahnhelden“, eine Kinderzahnarztpraxis in Regensburg, stellt die Praxiserweiterung der Gemeinschaftspraxis von Dr. Michael Blank und Dr. Mathias Siegmund dar.

Anlaufstelle für alle Patienten ist der skulpturale, monolithische Tresen aus weißem Corian, der durch ein dynamisches, lineares Lichtkonzept betont wird. Für die kleinen Patienten ist der Empfang am linken Ende abgesenkt. Das Wartezimmer ist in zwei Bereiche gegliedert: Zum einen besteht es aus einem gepolsterten Spiel- und Turnbereich und einer angrenzenden Kreidetafel, die viel Fläche zum Malen für mehrere Kinder bietet. Zum anderen laden bunte runde Sitzmöbel die größeren Kinder zum Lesen ein; für die Eltern steht eine Bank bereit. Wände und Decken wurden einheitlich in einem zarten und angenehmen Hellgrün gestrichen. Damit heben sie sich dezent von den hellblauen Polstern ab. Der Flur wird durch seine transparenten Glasflächen ausreichend mit Tageslicht versorgt. Die „Zahnhelden“ treffen hier auf kindgerechte Erlebnisräume, die sich in die vorhandene Struktur des Altbaus wunderbar einpassen.



2011 Rückblick
Designpreis



Kinderzahnarztpraxis
„putzmunter“ – Ulm



Praxisklinik FINE-FACE Dr. Dr. Volker Zieglowski, Mayen

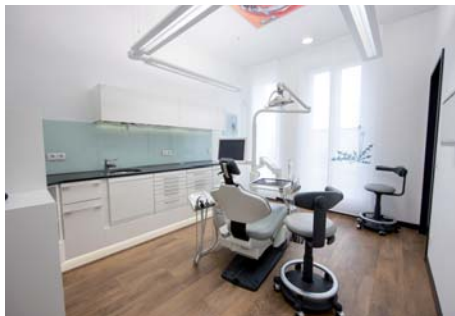

Das Praxisgebäude von Dr. Dr. Volker Zieglowski, Facharzt für Mund-, Kiefer- und Gesichtschirurgie, bezieht seine Zeichenhaftigkeit aus der Form des organisch und weich geformten Grundrisses. Im Zentrum des Hauses liegt der Empfangsbereich mit Blick auf den Eingang und den Wartebereich. Die zentrale Lage ermöglicht kürzeste und direkte Wege zu den Nutzungs- und Funktionsbereichen. Alle Aufenthalts- und Arbeitsräume haben Außenbezug und natürliches Tageslicht. Die innen liegenden Flure erhalten Tageslicht über Oberlichtkuppeln. Vom Arbeitsplatz des Empfangs ist zusätzlich die Blickbeziehung zum Außenbereich über die Glastüranlage sichergestellt. Das Haus wird nicht nur im Inneren als organische Form erlebbar, sondern auch in der Außenwahrnehmung. Der weiße, eingeschossige Baukörper nimmt die Fluchten des Grundstückes und der Nachbarbebauung ausschließlich mit weichen Formen und ganz ohne Ecken auf. Sämtliche Fenster erzeugen mit ihren beinahe raumhohen Öffnungen einen klaren, aber wechselnden Rhythmus. Die tiefen Fensterleibungen verleihen der Fassade Plastizität. Vertikale, innen liegende Vorhangschals geben dem Haus nach außen eine freundlich-heitere Stimmung.

Im Innenbereich dominieren ebenfalls helle Wand- und Deckenflächen sowie warme Bodenbeläge. Die Deckenbilder mit verschiedenen Motiven in allen Behandlungszimmern vermitteln den Patienten eine entspannte Atmosphäre.

Designpreis

2013

Deutschlands schönste Zahnarztpraxis
www.designpreis.org

Die ZWP Zahnarzt Wirtschaft Praxis sucht auch im nächsten Jahr wieder die schönste Zahnarztpraxis Deutschlands. Nutzen Sie Ihre Chance und schicken Sie uns Ihre Bewerbungsunterlagen bis zum 1. Juli 2013. Und so einfach geht's: Wir benötigen Informationen zu Praxisgröße, Grundriss, Architekten, Möbelausstattung, Behandlungseinheiten und Röntgengeräten. Beschreiben Sie uns außerdem kurz Ihre Praxisphilosophie und das Praxisdesign. Wenn Sie uns dann noch aussagekräftiges und qualitativ hochwertiges Bildmaterial zusenden, ist Ihre Bewerbung komplett und Ihre Praxis wird vielleicht beim Designpreis 2013 zu den schönsten Zahnarztpraxen Deutschlands gekürt. Die Bewerbungsunterlagen können Sie sich unter www.designpreis.org herunterladen.

PRAXISGRÜNDUNG? WIR MACHEN TRÄUME WAHR.



Sie wollen sich erfolgreich niederlassen?
Dann brauchen Sie einen Partner, der Ihnen alles bietet.
Henry Schein unterstützt Sie als Full-Service-Anbieter in allen praxisrelevanten Fragen.
Besuchen Sie uns einfach in einem unserer Dentalen Informations Centren (DIC) in Ihrer Nähe.



www.henryschein-dental.de
existenzgruendung@henryschein.de

Erfolg verbindet.

 **HENRY SCHEIN**[®]
DENTAL

Teilnehmer

Designpreis **2012**

Alle Teilnehmer
in alphabetischer Reihenfolge



Eine umfassende Bildergalerie aller
Teilnehmer des Designpreises 2012
unter: www.zwp-online.info



(v.l.n.r.) **ADENTICS – Die Kieferorthopäden/Berlin** (Praxisgröße: 650 m², 150 m² Dachterrasse; Design/Planung: Innenarchitekt Alexander Stütz/Architekt Björn Müller; Möbel: Tischlerei Stephan Heppner, Tischlerei Michael Riehl; Behandlungseinheit: KaVo) // **Dr. Adel Chaker, zmk Geldern/Geldern** (Praxisgröße: 250 m²; Design/Planung: Göke Praxiskonzepte, Dipl.-Ing. Innenarchitekt Hartwig Göke; Depot: van der Ven Dental, Duisburg; Möbel: Empfang + Warten: Praxiskonzepte PLUS, Düsseldorf/Behandlung + Steri: Mediadent; Behandlungseinheit: DKL; Röntgengerät: Morita)



Gewinner

DENTALCARRÉ – Zahnmedizinisches Zentrum Dr. Christian Hubert & Dr. Philipp Schmitz/München
Praxisgröße: 370 m²
Design/Planung: frieda architekten, München
Depot: Henry Schein Dental Depot GmbH, München
Möbel: Tischlerei Woodstar GbR, Bergisch Gladbach; Innenausbau: TecArt, Bergisch Gladbach; Metallarbeiten: Moradelli GmbH, Kirchheim bei München
Behandlungseinheit: Sirona
Röntgengerät: Sirona

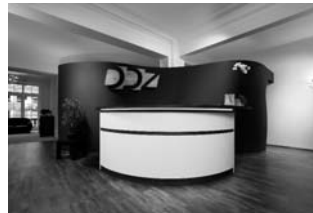

(v.l.n.r.) **Dentales Diagnostikzentrum Breisgau/Freiburg** (Praxisgröße: 220 m²; Design/Planung: Priv.-Doz. Dr. Dirk Schulze & Dr. Dennis Rottke; Möbel: Maisons du Monde, Ikea, Inwerk; Behandlungseinheit: keine; Röntgengerät: Kodak, Planmeca, Soredex) // **Dentaloft – Zahnärzte am Kaiserplatz/Frankfurt am Main** (Praxisgröße: 280 m²; Design/Planung: Oana Rosen, Frankfurt am Main; Depot: Grill & Grill Dental; Möbel: kansy objekt.design gmbh; Behandlungseinheit: XO Care; Röntgengerät: Sirona)



(v.l.n.r.) **denticus PRAXISKLINIK, Gimoussiakakis & Kollegen/Ludwigsburg** (Praxisgröße: 330 m², mit Prophylaxe-Zentrum im EG 435 m²; Design/Planung: mayer gmbH innenarchitektur + möbelmanufaktur; Depot: Henry Schein Dental Depot GmbH, Stuttgart; Möbel: mayer gmbH innenarchitektur + möbelmanufaktur; Behandlungseinheit: Sirona; Röntgengerät: Sirona) // **der milchzahn Gerlingen/Gerlingen** (Praxisgröße: 125 m²; Design/Planung: 12:43 Architekten, Dipl.-Ing. (FH) Steffen Bucher, Architekt; Depot: rdv Dental – Daniel Rodemer, Pulheim-Brauweiler; Möbel: Widmann Einrichtungen GbR, Frittlingen; Behandlungseinheit: KaVo)

DIE

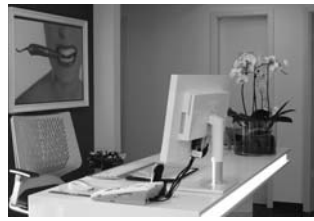

(v.l.n.r.) **Der Zahn – Dr. Olaf Jürgensen/Bremen** (Praxisgröße: ca. 380 m²; Design/Planung: Pluradent AG & Co. KG, Bremen; Depot: Pluradent AG & Co. KG, Bremen; Möbel: Pluradent AG & Co. KG, Bremen; Behandlungseinheit: KaVo; Röntgengerät: Siemens) // **dk-zahnmedizin, Praxis Dr. Kilian Klügel/Rutesheim** (Praxisgröße: 165 m²; Design/Planung: Julia & Kilian Klügel mit Unterstützung von Pluradent; Depot: Pluradent; Möbel: Mann GmbH; Behandlungseinheit: Sirona; Röntgengerät: Sirona) // **Fachpraxis für Kieferorthopädie Dr. Zacharias Drosos/Kiel** (Praxisgröße: ca. 280 m²; Design/Planung: Architekt Dipl.-Ing. Harald Kurz, Kiel; panorama design, Hamburg; Depot: Henry Schein Dental Depot GmbH, Kiel; Möbel: Architektur Kurz, Kiel; Panorama Design, Kiel; Muhlack Kiel GmbH; Behandlungseinheit: Sirona; Röntgengerät: Sirona) // **Dres. Carolin und Frank Dümmler, Praxis für moderne Zahnheilkunde/Eichstätt** (Praxisgröße: 170 m²; Design/Planung: M.A. Dipl.-Ing. Margit Schwahn, Innenarchitektin BDIA, Coburg; Depot: Bauer & Reif Dental GmbH, Augsburg; Möbel: Hasenkopf Holz + Kunststoff GmbH & Co. KG, Mehring; Schreinerei Heinz Glas, Eichstätt; Schreinerei Reuder, Eichstätt; Behandlungseinheit: Anthos, Sirona; Röntgengerät: Sirona)



(v.l.n.r.) **EDELWEISS PRIVATPRAXIS Dr. Gudrun Walther & Dr. Manfred J.-K. Walther/Dortmund** (Praxisgröße: 350 m² + 150 m² Labor; Design/Planung: Fa. Georg Venneker GmbH, Dipl.-Ing. Ute Pahmeier-Rossa; Depot: NWD Rhein Ruhr; Möbel: Fa. Georg Venneker GmbH, Fa. FREUDING, NWD; Behandlungseinheit: Sirona, PLANMECA; Röntgengerät: Sirona) // **Zahnärzte E.F.K. Dr. Birgitt Susann Eggers, Holger Förster, Dr. Thomas Knackstedt/Hamburg** (Design/Planung: Dipl.-Ing. Birgit Schnaase, Schnaase Interior Design; Fotograf: Marten Strauch; Depot: Henry Schein Dental Depot GmbH; Behandlungseinheit: Sirona) // **Zahnarztpraxis Dr. Heidi Edl/Erbdorf** (Praxisgröße: 153 m²; Design/Planung: Henry Schein Dental Depot GmbH, Nürnberg; Depot: Henry Schein Dental Depot GmbH, Nürnberg; Möbel: Dipl.-Ing. Friedrich Ziegler GmbH, Offenberg; Behandlungseinheit: Sirona; Röntgengerät: Sirona) // **Zahnarztpraxis Dr. med. dent. Christoph Erbring/Halle (Saale)** (Praxisgröße: 220 m²; Design/Planung: Dr. med. dent. Christoph Erbring; Depot: MSL Dental-Handels GmbH; Möbel: Tischlerei N. Walther GmbH & Co. KG, Queis; Behandlungseinheit: Heka, KaVo; Röntgengerät: Planmeca)



(v.l.n.r.) **Praxisklinik FINE-FACE. Dr. Dr. Volker Ziegrowski/Mayen (Eifel)** (Praxisgröße: 470 m²; Design/Planung: Architektengruppe Naujack Rumpenhorst GmbH; Depot: Paveas Dental GmbH & Co. KG; Möbel: mayer gmbh innenarchitektur + möbelmanufaktur; Behandlungseinheit: Gharieni, KaVo, Ultradent; Röntgengerät: Planmeca) // **Zahnarztpraxis Dr. med. dent. Maximilian Fraas, Fachzahnarzt für Oralchirurgie, Tätigkeitsschwerpunkt Implantologie/Wiesau** (Praxisgröße: 300 m²; Design/Planung: Dr. Eduard Fraas, Marktredwitz; Depot: Dental Depot R. Spörrer, Waldershof; Möbel: Panzer Shopconcept GmbH & Co. KG, Erbdorf; Behandlungseinheit: Ancar; Röntgengerät: Soredex) // **Zahnarztpraxis und Prophylaxecenter Dr. Georgialis und Kollegen/Frankfurt am Main** (Praxisgröße: 340 m²; Design/Planung: Markus Rotsch Innenarchitektur, Offenbach; Depot: Pluradent AG & Co. KG; Möbel: Kappler Med+Org GmbH; Behandlungseinheit: Sirona; Röntgengerät: Morita, Trophy, Sirona) // **Zahnarztpraxis Dr. Ralf Gunkel & Collegae/Essen** (Design/Planung: Eigenleistung; Depot: Henry Schein Dental Depot GmbH; Möbel: Fa. Ziegler, Fa. Karl Baisch; Behandlungseinheit: Sirona, Ultradent; Röntgengerät: Sirona, Kodak, DÜRR DENTAL)



(v.l.n.r.) **Dr. Stephan Habiger, Praxis für Ästhetische Zahnheilkunde/Hof** (Praxisgröße: 450 m²; Design/Planung: Elke Habiger Interior Design u. Modern Art, Liam Remmler; Depot: Sico Dentaldepot GmbH; Möbel: Schüller Möbelwerk KG; Behandlungseinheit: Sirona; Röntgengerät: Sirona, Heliodont) // **Dr. Jan Hagemann, Fachpraxis für Kieferorthopädie/Lübeck** (Praxisgröße: 270 m²; Design/Planung: Hauskonzept, Uwe Conrad, Lübeck [und eigene Ideen]; Depot: Henry Schein Dental Depot GmbH; Möbel: Karl Baisch GmbH, Plattling; USM U. Schärer Söhne GmbH, Bühl; Behandlungseinheit: DKL, Sirona; Röntgengerät: Gendex, KaVo) // **Hamburger Wackelzähne – Praxis für Kinderzahnheilkunde Yasmin Lucks & Stefanie Auras/Hamburg** (Praxisgröße: 500 m²; Design/Planung: Praxisinhaberinnen [ges. Planung, Grundrisszeichnung, Ideenfindung]; Praxisteam L. Alzano [Umsetzung mit Bauleitung, Praxisplanung], Hamburg; Depot: Pluradent AG & Co. KG, Hamburg; Möbel: Dental Art; Tischlerei Carl Heinz Wunderlich oHG, Hamburg; Daniel Stascheit, Engelbrechtsche Wildnis; Behandlungseinheit: Dentech und indiv. Anfertigung; Röntgengerät: Instrumentarium) // **Gemeinschaftspraxis Sanna Hermann & Alexander Reschetnikov, Zahnärzte/Dorsten** (Praxisgröße: 300 m²; Design/Planung: Alexander Esau, Dinslaken; Depot: Anton Gerl GmbH, Essen; Möbel: Aries, s.n.c., Tezze di Vazzola/Italien; Anton Gerl GmbH [Hausmarke]; IKEA; Behandlungseinheit: Castellini, KaVo; Röntgengerät: Trophy)

TEILNEHMER



(v.l.n.r.) **Gemeinschaftspraxis Herrmberger & Herrmberger-Ilg/Langewiesen** (Praxisgröße: 155 m²; Design/Planung: 12:43 Architekten, Dipl.-Ing. (FH) Lars-Erik Prokop, Innenarchitekt, Stuttgart; Depot: Henry Schein Services GmbH; Möbel: Tischlerei Köchert, Ilmenau; Behandlungseinheit: Sirona) // **Dr. Martin Hilger, Praxis für restaurative und ästhetische Zahnheilkunde/Düsseldorf** (Praxisgröße: 170 m²; Design/Planung: Göke Praxiskonzepte, Dipl.-Ing. Innenarchitekt Hartwig Göke; Depot: van der Ven Dental, Duisburg; Möbel: Gesamtmöblierung: Praxiskonzepte PLUS, Düsseldorf; Behandlungseinheit: Sirona; Röntgengerät: Sirona) // **Praxis Dres. Hugo & Kollegen/Schweinfurt** (Praxisgröße: 540 m²; Design/Planung: Geisendorfer Architekten, Würzburg; Depot: Kern Dental-Depot GmbH, Henry Schein Dental Depot GmbH; Möbel: Schreinerei Kleinhenz, Schweinfurt; Henry Schein Dental Depot GmbH; Behandlungseinheit: Sirona; Röntgengerät: KaVo, Sirona) // **Zahnärzte Dr. Johann Karg/Dr. Volker Baumeister/Marktoberdorf** (Praxisgröße: 220 m²; Design/Planung: Klaus Bürger Architektur, Krefeld; Depot: Pluradent; Behandlungseinheit: Dentech, KaVo)



(v.l.n.r.) **Zahnarztpraxis Dr. Sonja Kilian/Welschneudorf** (Praxisgröße: 150 m²; Design/Planung: Martina Kern, Niederelbert; Depot: Bruns und Klein Dentalfachhandel GmbH, Koblenz; Möbel: Georg Haas Bau- und Möbelschreinerei, Salz/Westerwald; Behandlungseinheit: KaVo; Röntgengerät: Soredex) // **Konzept 32, Dr. Torsten Krell & Kollegen/Frankfurt am Main** (Praxisgröße: 380 m²; Design/Planung: pd raumplan GmbH, Köln; Depot: C. Klöss Dental GmbH & Co. Betriebs KG, Bad Vilbel; Möbel: pd raumplan GmbH, Köln [Entwürfe]; Tischlerei Woodstar, Odenthal [Ausführung]; Behandlungseinheit: KaVo; Röntgengerät: Sirona, Soredex) // **Zahnarztpraxis Dr. Mariusz Krönung/Zellingen** (Praxisgröße: 160 m² zzgl. Balkon- und Terrassenflächen; Design/Planung: Endrich Consult GmbH, Zellingen; Innenraumgestaltung Zahnärztin Katharina Englert; Depot: Gerl GmbH, Würzburg; Möbel: Schmid Möbel Planung und Herstellung GmbH, Ehingen; Behandlungseinheit: KaVo, Siemens; Röntgengerät: Kodak, Sirona) // **Kinderzahnarztpraxis Lachzahn, Dr. Bettina Brem und Kollegen/München** (Praxisgröße: 860 m² [zwei Etagen]; Design/Planung: Meier Dental Fachhandel GmbH; Depot: Meier Dental Fachhandel GmbH; Möbel: Karl Baisch GmbH; Behandlungseinheit: Ultradent; Röntgengerät: Gendex)

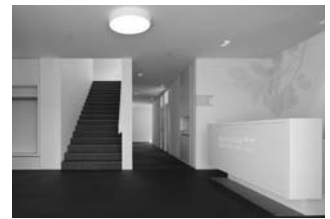

(v.l.n.r.) **Dr. Wolfram-A. Lehn/ZÄ Diana Fiedler-Lehn, Praxis für ganzheitliche Zahn-Gesundheit/Siegen** (Praxisgröße: 323 m² + 95 m² Erweiterung EG; Design/Planung: Brigitte Lichtner Innenarchitektur + Design; Depot: Paveas Dental GmbH & Co. KG; Möbel: Möbel + Objekte Schragen GmbH, Kreuztal [Innenausbau]; Johannes Basten, Kempen/Niederrhein [Behandlungszeilen]; Behandlungseinheit: Sirona; Röntgengerät: Sirona) // **Christian Alexander Leue, Dental Surgeon, Total Dental Care Athens-Vienna – Heidelberg, Kifissia, Athen/Griechenland** (Praxisgröße: ca. 200 m²; Design/Planung: HHH architects, Maroussi, Athen/Griechenland; Depot: Pluradent AG & Co. KG, Karlsruhe; HI-Dent Dentaleinrichtungen, Essen; Dental Vision Ltd., Athen; Dentofair, Athen; Sadent, Athen; Möbel: Karl Baisch GmbH, Plattling; Behandlungseinheit: DSA; Röntgengerät: Gendex mit DÜRR DENTAL VistaScan, Morita) // **Dr. Jörg Lichtblau und Dr. Christoph Lichtblau und Kollegen, Gemeinschaftspraxis für Zahnheilkunde/Großhadersdorf** (Praxisgröße: 590 m²; Design/Planung: Dipl.-Ing. (FH) Bernhard Leniger-Salley; Depot: Henry Schein Dental Depot GmbH, Nürnberg; Möbel: Dental Art Schreinerei Wolfsgruber; Behandlungseinheit: Sirona; Röntgengerät: DÜRR DENTAL, Gendex, Sirona) // **Praxisklinik Dres. Liebel und Suntov/Ingolstadt** (Praxisgröße: 462 m²; Design/Planung: nbundm*/neuburger, bohner und müller, Architekten BDA und Stadtplaner, München und Ingolstadt; Depot: Pluradent AG & Co. KG, Ulm-Jungingen; Möbel: Emda; Behandlungseinheit: KaVo, Sirona, Ultradent; Röntgengerät: Gendex, orangedental)

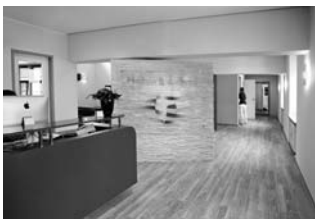

(v.l.n.r.) **Medizin & Ästhetik, Praxisklinik für Mund-, Kiefer- und plastische Gesichtschirurgie/München** (Praxisgröße: 405 m²; Design/Planung: Dipl.-Ing. (FH) Sandra Cougler, MDF, Rohrdorf; Architekt Carlo Trezzi, Bergamo/Italien; Depot: Meier Dental Fachhandel GmbH; Möbel: Schreinerei Ernst Pfau; Arredamenti Metalfrigor srl; Behandlungseinheit: brumaba, DKL, Dr. Mach [OP-Räume und Behandlungszimmer]; Röntgengerät: Planmeca, Ultraschallgerät Philips) // **mein smile – Kieferorthopädie & Physiotherapie Dr. D. Kujat M.Sc., A.G. Qureshi FZA für Kieferorthopädie & A. Heinze B.Sc. für Physiotherapie/Groß-Berau** (Praxisgröße: 300 m²; Design/Planung: Architektur und Stein Sabine Schulda; Depot: Pluradent Offenbach; Möbel: Reuss Einrichtungen GmbH; Behandlungseinheit: Ultradent, Mirkona; Röntgengerät: Sirona) // **Dr. med. dent. Ingo Meiert und Ralf Meiert, Gemeinschaftspraxis/Varel** (Praxisgröße: 280 m²; Design/Planung: Praxisnah ARCHITEKTUR, Barbara Warchol und Ulrike Kämpf; Depot: Dental Depot Garlichs, Oldenburg; Dental-Service Nord, Bad Zwischenahn; Möbel: Mann GmbH, Besigheim; Behandlungseinheit: Sirona; Röntgengerät: DÜRR DENTAL, Morita, Sirona) // **Munich Dental Art Dr. Thomas Vogt/München (Unterföhring)** (Praxisgröße: 180 m²; Design/Planung: Bauer & Reif Dental GmbH, München; Depot: Bauer & Reif Dental GmbH, München; Behandlungseinheit: Sirona; Röntgengerät: Sirona)

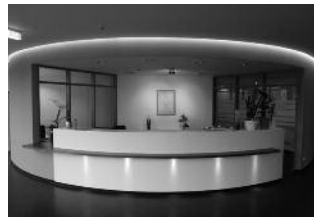

(v.l.n.r.) **Dr. Frank Niemann, Zahnarzt am Herkomerplatz/München** (Praxisgröße: 180m²; Design/Planung: Bauer & Reif Dental GmbH, München; Depot: Bauer & Reif Dental GmbH, München; Behandlungseinheit: KaVo; Röntgengerät: Sirona) // **OCG – Oralchirurgie Gera, Christian Fuchs, Fachzahnarzt für Oralchirurgie/Gera** (Praxisgröße: 640m² Labor; Design/Planung: GSL – Sachsen/Thüringen GmbH & Co. KG, Conny Grünert, Gera; Depot: Henry Schein Dental Depot GmbH, Leipzig; Möbel: Tischlerei Dittmar, Zeulenroda-Triebes; Behandlungseinheit: Schmitz [OP-Liege], Siemens, Sirona; Röntgengerät: Sirona) // **PRODENSO2 Dr. Karl-Heinz Schwarz & ZA Veronika Walter/Regensburg** (Praxisgröße: 140m²; Design/Planung: PURE GRUPPE Architektur – Architekt Markus Semmelmann; Depot: Henry Schein Dental Depot GmbH; Möbel: Möbelschreinerei Josef Huber, Schreinerei Hegerl GmbH; Behandlungseinheit: KaVo; Röntgengerät: instrumentarium, Trophy, DÜRR DENTAL) // **Zahnarztpraxis Nash'ta Rave/Frankfurt am Main** (Praxisgröße: 121m²; Design/Planung: Markus Rotsch/Pluradent, Offenbach; Depot: Pluradent; Möbel: Freuding GmbH; Behandlungseinheit: KaVo, Sirona; Röntgengerät: Sirona)



(v.l.n.r.) **Zahnarztpraxis Dipl.-Stom. Torsten Rauschenbach/Eislingen (Fils)** (Praxisgröße: 160m²; Design/Planung: 12:43 Architekten, Dipl.-Ing. (FH) Steffen Bucher, Architekt; Depot: F1 Dentalsysteme GmbH; Möbel: Speidel Innenausbau GmbH; Behandlungseinheit: F1 Dentalsysteme) // **Zahnarztpraxis Dr. Jakob Rosenbohm, Praxis für Zahnerhaltung und mikroskopische Endodontie/Waiblingen** (Praxisgröße: 201m²; Design/Planung: Pluradent AG & Co. KG, Karlsruhe; Depot: Pluradent AG & Co. KG, Stuttgart; Möbel: Mann GmbH, Besigheim; ak Planung, Stuttgart; Behandlungseinheit: Sirona; Röntgengerät: Sirona) // **Dr. Alexandra und Axel Rudolph, Praxis für individuelle Zahnheilkunde/Ober-Ramstadt** (Praxisgröße: 450m²; Design/Planung: fabrik 14 – Dipl.-Ing. Peter Würtenberger und Dipl.-Ing. Nikola Würtenberger; Depot: Pluradent AG & Co. KG; Möbel: MTB Schreinerei; Behandlungseinheit: KaVo, Sirona; Röntgengerät: orangedental, Sirona) // **Dr. Alexander Rudolph und Dr. Stefan Hessenberger, Gemeinschaftspraxis für Mund-, Kiefer- und Gesichtschirurgie/München** (Praxisgröße: 345m²; Design/Planung: Anette Rabl, München; Ute Mang, Berlin; Depot: Henry Schein Dental Depot GmbH; Möbel: Fa. Ziegler-Design, Offenberg; Behandlungseinheit: F1 Dentalsysteme; Röntgengerät: Morita, Sirona)



(v.l.n.r.) **Sander & Sander – Dr. Heike Charlotte Sander & Priv.-Doz. Dr. Christian Sander, Fachzahnärzte für Kieferorthopädie/München** (Praxisgröße: 514m²; Design/Planung: Arge gramming architekten und architopia_ emotional brand spaces; Depot: Bauer & Reif Dental GmbH, München; Möbel: Arge gramming architekten und architopia_ emotional brand spaces [Möbelentwürfe]; Schreinerei Christian Käser, Rudelzhausen; Schreinerei Michael Hinz, Merklingen [Möbelschreinerei]; Behandlungseinheit: Mikrona; Röntgengerät: orangedental) // **Prof. Dr. Jörg Schirmeister & Dr. Katharina Schirmeister, Praxis für Endodontie/Freiburg** (Praxisgröße: 140m²; Design/Planung: Pluradent AG & Co. KG, Karlsruhe; Depot: Pluradent AG & Co. KG, Karlsruhe; Möbel: Schreinerei Markus Müllerschön, Umkirch; Behandlungseinheit: Ultradent; Röntgengerät: Kodak) // **Praxis Zahnklinik Dr. med. dent. Oliver Schmidt/Günzburg** (Praxisgröße: 600m²; Design/Planung: Architekturbüro Rabl, Schneider Möbeldesign; Depot: Henry Schein Dental Depot GmbH; Möbel: Mann GmbH, Besigheim; Behandlungseinheit: Anthos; Röntgengerät: Sirona) // **Prof. Dr. Schnorbach & Kollegen/Karlsruhe** (Praxisgröße: 200m²; Design/Planung: herzog, kassel + partner innenarchitekturbüro; Depot: Pluradent Karlsruhe; Möbel: Schreinerei Ruf Möbel und Innenausbau GmbH; Behandlungseinheit: Sirona; Röntgengerät: Pluradent)

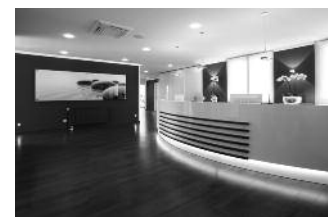

(v.l.n.r.) **Praxisgemeinschaft Dr. Jörg Schulte-Ihlenfeld und Dr. Irene Lockwald/Heidelberg** (Praxisgröße: 500m²; Design/Planung: Dipl.-Ing. Monika Ihlenfeld, Freie Architektin, Heidelberg; Depot: funck Dental-Medizin GmbH Heidelberg, Heidelberg; Möbel: Karl Baisch GmbH, Plattling; Behandlungseinheit: Siemens, Sirona; Röntgengerät: Sirona) // **Zahnarztpraxis Dr. med. dent. Mirjam Schwarzmann/Hoffeld** (Praxisgröße: 293m²; Design/Planung: Dipl.-Ing. (FH) Stephan Schwarzmann, Hoffeld; Depot: Dental-Depot Bernhard Böinig GmbH, Bamberg; Möbel: Holzbau und Zimmerei Beyerlein, Wonsee; Schreinerei Angermann, Wonsee; Behandlungseinheit: Sirona; Röntgengerät: Sirona) // **Dr. med. Dr. med. dent. Jens Schweder, Gemeinschaftspraxis MKG, Mund-, Kiefer- und plastische Gesichtschirurgie/Rostock** (Praxisgröße: 360m²; Design/Planung: Dipl.-Ing. Peggy Kastl, Dipl.-Ing. Petra Mehnert, baustudio kastl, Rostock; Depot: Nordwest Dental GmbH & Co. KG; Möbel: Eigenentwicklung baustudio kastl; Behandlungseinheit: Planmeca; Röntgengerät: Planmeca) // **Dr. Uwe Steinhaus, Praxis für moderne Zahnheilkunde/Krefeld** (Praxisgröße: 320m²; Design/Planung: Dr. Uwe Steinhaus, Krefeld; Depot: Henry Schein Dental Depot GmbH, Düsseldorf; Möbel: Kappler Med + Org GmbH; Behandlungseinheit: Sirona; Röntgengerät: Kodak, Sirona)



(v.l.n.r.) **Dr. Christian Thaller Kieferorthopädie/München** (Praxisgröße: 215 m²; Design/Planung: Bauer & Reif Dental GmbH, München; Depot: Bauer & Reif Dental GmbH, München; Behandlungseinheit: Ultradent; Röntgengerät: Sirona) // **VasiClinic – Zahngesundheit und Ästhetik/Friedeburg** (Praxisgröße: 3.500 m²; Design/Planung: db bau, Löningen; Depot: Pluradent AG & Co. KG, Bremen; Möbel: Henry Schein Dental Deutschland GmbH, Langen; Behandlungseinheit: Sirona, Ultradent; Röntgengerät: Sirona) // **Dres. Werling + Kollegen/Offenbach an der Queich** (Praxisgröße: 368 m²; Design/Planung: Architekturbüro Dipl.-Ing. Bertel Treiling; Depot: Pluradent AG & Co. KG; Möbel: Mann GmbH; Behandlungseinheit: KaVo; Röntgengerät: Sirona) // **Werner Zahnärzte – Dr. Fabian Werner und Dr. Sarah Werner M.Sc./Worms** (Praxisgröße: 350 m²; Design/Planung: Bender Hetzel Planungsgesellschaft mbH, Herr Peter Hetzel, Koblenz; Depot: Pluradent, Offenbach; Multident, Frankfurt; Möbel: Arper, Riva 1920, USM Haller, Schreinerei Stiene Osnabrück Freudig, Stetten; Behandlungseinheit: A-dec; Röntgengerät: Sirona)



(v.l.n.r.) **z-point Dr. Prünke & Partner GbR im Medizinischen Zentrum Hönneinsel/Menden** (Praxisgröße: 638 m²; Design/Planung: Impuls Inneneinrichtung & Kunst, Jürgen Lutterbeck – Innenarchitekt; Depot: Henry Schein Dental Deutschland GmbH; Möbel: Tischlerei Tüpker, Westerkappeln; Schreinerei MARCMÖBEL Kötters GmbH, Ostbevern; Behandlungseinheit: Anthos; Röntgengerät: Tubus Kodak, Sirona) // **Zahnärzte am Obstmarkt – Dr. Wolfgang Meyer und Dr. Florian Meyer/Nürnberg** (Praxisgröße: 175 m²; Design/Planung: Stefan Bodack (Bodack & Kellenberg); Depot: Henry Schein Dental, Nürnberg; Möbel: Robert P. Pürner Innenausbau; Behandlungseinheit: KaVo; Röntgengerät: DÜRR DENTAL) // **Zahnärzte im Carré – Dr. Bilali & Dr. Kühn/Leinfelden-Echterdingen** (Praxisgröße: 335 m²; Design/Planung: Dr. Bilali & Dr. Kühn, Leinfelden-Echterdingen; Depot: Pluradent AG & Co. KG, Karlsruhe; Möbel: Röhm Möbel Innenausbau, Wildberg-Sulz am Eck; Behandlungseinheit: KaVo; Röntgengerät: KaVo, Kodak) // **Zahnärzte im The Squire/Frankfurt am Main** (Praxisgröße: 500 m²; Design/Planung: JSK, Dipl.-Ing. Architekten Helmut W. Joos, Andrea Joos, Manfred Stauss, Frankfurt am Main; Depot: NWD Saar-Pfalz GmbH, Neustadt a. d. W.; Möbel: Karl Baisch GmbH, Plattling; Behandlungseinheit: KaVo, Sirona; Röntgengerät: KaVo)



(v.l.n.r.) **Zahnärztliche Praxisgemeinschaft im Flughafen/Düsseldorf** (Praxisgröße: 352 m²; Design/Planung: ArchimediX – Möckl, Munzel GbR, Ober-Ramstadt; Depot: Henry Schein Dental Depot GmbH, Düsseldorf; Anton Gerl GmbH, Köln; Möbel: Anton Gerl GmbH, Köln; Behandlungseinheit: Sirona, Ultradent; Röntgengerät: Trophy) // **Zahnärztliches Kompetenzteam Dr. von Rimon & Dr. Reiche/Hamburg** (Praxisgröße: 200 m²; Design/Planung: Wagenknecht Architekten, Hamburg; Depot: Individual Dental Depot e.K., Hannover; Möbel: Mann GmbH, Besigheim; Behandlungseinheit: Morita; Röntgengerät: Morita) // **Zahngesundheit im historischen Postamt, Dr. Ulf Kerkhecker/Eppstein** (Praxisgröße: 200 m²; Design/Planung: Dipl.-Ing. K.E. Wilhelm, Zwingenberg; Depot: Pluradent AG & Co. KG; Möbel: Mann GmbH; Behandlungseinheit: DentalEZ; Röntgengerät: Sirona) // **Zahnhelden und Zahnärzte Obermünsterstraße/Regensburg (Praxiserweiterung)** (Praxisgröße: insgesamt ca. 450 m², Zahnhelden ca. 165 m²; Design/Planung: Tanja Jackwerth, Dipl.-Ing. (FH) Architektur, Sinzing; Möbel: Friedrich Ziegler GmbH, Offenberg; Holzgestaltung Wimmer, Eitbrunn; Schreinerei Eckl, Pentling; Behandlungseinheit: Finndent, Jörg & Sohn)



(v.l.n.r.) **Zahnwache Reutlingen/Reutlingen** (Praxisgröße: 530 m²; Design/Planung: Fa. Stilwandel, Jean Fischer, Reutlingen; Depot: Henry Schein Dental Depot GmbH; Möbel: Clever Ausbauen, Lista, Baisch; Behandlungseinheit: Gendex, KaVo, Global (Mikroskop), KaVo (Laser), VDW (Wurzelkanal-Längenmessgerät + Endomotor); Röntgengerät: DÜRR DENTAL, Gendex, Sirona, Apple [iPad als Röntgenbildbetrachter]) // **Zahnzentrum Münsterland – Dr. Stephanie Helms/Hörstel-Riesenbeck** (Praxisgröße: 560 m²; Design/Planung: Architekt Dipl.-Ing. Gerd Brinkhaus in Zusammenarbeit mit Helms & Zähne GmbH, Michael Helms; Depot: Nordwest Dental; Möbel: USM Haller, Baisch; Behandlungseinheit: Planmeca; Röntgengerät: Planmeca) // **Dr. Kai Zwanzig, Praxis für Zahnheilkunde und Implantologie/Bielefeld** (Praxisgröße: 320 m²; Design/Planung: Henry Schein Dental Depot GmbH, Gütersloh; Synpannier, Bielefeld; Depot: Henry Schein Dental Depot GmbH, Gütersloh; Möbel: Tischlerei 3Art, Schloß Holte-Stukenbrock; Behandlungseinheit: KaVo; Röntgengerät: Sirona)

Designpreis
2012
DIETEILNEHMER



Einmalig. 2160 Mal.



**1 Fernseher. 12 Farben. 2160 Varianten.
Der neue Loewe Connect ID.**

Kombinieren Sie Farben, Bildschirmgröße und Aufstellösung zu Ihrem persönlichen Einzelstück. Nur eines ist dabei gesetzt: brillantes Bild und perfekter Sound. Jetzt exklusiv im Fachhandel.

www.loewe.tv

LOEWE.