

MUSS^M Dental GmbH

Jetzt Jahresrabatt auf der IDS würfeln!

Würfeln Sie auf unserem Stand auf der **IDS in Köln, Halle 10.1, Stand J 040** Ihren Jahresrabatt in Prozent für das gesamte Jahr 2013.

(Jeder Kunde darf nur 1x würfeln, die Punkte werden addiert. Bei 2 bis 4 Punkten darf wiederholt werden. Der Rechtsweg ist ausgeschlossen.)



Reparaturservice, Fabrikation und Verkauf direkt für Praxis und Labor

Hand- und Winkelstücke · Turbinen · Steuergeräte · Mikromotore · Prüfgeräte · Fräsgeräte
– neu und generalüberholt mit Gewährleistung –

Wir sind Servicepartner von



MUSS Eigenprodukte

MA50 Knieststeueranlage
MA35 Fußsteueranlage
mit Motorhandstück, inkl. Kabel, Handstückablage und Pflegeset, Rechts-/Linkslauf

HK35/50 Handstück
KaVo-kompatibel für K5, K11, K12, K-Control®

Handstück patentiert
NEU:
Jetzt mit Luftstrom-Schmutzabweiser!

- weniger Schmutz in der Kappe
- längere Lebensdauer
- geringere Reparaturkosten
- Schonung der Kugellager
- speziell konzipiert für Gipsarbeiten
- **nur bei MUSS-Handstücken**



60 Jahre
erfolgreich

Am Weingarten 7
D-30974 Wennigsen
Tel. +49 (0) 5103 / 7065 - 0
Fax +49 (0) 5103 / 7065 - 79
info@muss-dental.de
www.muss-dental.de
QM-System:
Zertifiziert nach
DIN EN ISO 9001:2008

Was man wissen muss Useful information



Öffnungszeiten

▶ Täglich von 9.00–18.00 Uhr

Eintrittspreise

- ▶ Tageskarte: €16,00
- ▶ 2-Tageskarte: €20,50
- ▶ Dauerkarte: €26,00
- ▶ Tageskarte Fachschüler/Sonderausweis für Kinder von 6–16 Jahren in Begleitung Erwachsener: €8,50

Presse und Medien

Die unabhängige, zweisprachige Messezeitung *today international* berichtet täglich in ihren Ausgaben vom Messegeschehen sowie über die neuesten Produktvorstellungen und Veranstaltungstipps für Köln. IDS-Nachrichten, Bildergalerien und Videos in deutscher Sprache sind auch rund um die Uhr unter www.zwp-online.info abrufbar.

Internet

Auf dem Messegelände ist kabelloses Internet verfügbar. Login-Daten dafür können direkt auf der Portal-Seite des Anbieters NetCologne erworben werden (nur aus dem WLAN erreichbar). HotSpot-Karten sind zudem in den NetCologne-Servicebüros am Boulevard, in der Passage zwischen Halle 10 und 11 sowie allen Copy-Shops erhältlich. Es können Zeitguthaben für eine Stunde (€8) bis hin zum gesamten Messezeitraum (€170) erworben werden.

Geld

Geldautomaten der Sparkasse KölnBonn befinden sich in den Eingängen Nord, Süd und Ost.

Notfallnummern

▶ Polizei, Rettungsdienst und Feuerwehr: 112 ◀

Exhibition opening hours

▶ Daily from 9:00 to 18:00

Admission

- ▶ 1-day ticket: €16.00
- ▶ 2-day ticket: €20.50
- ▶ Season ticket: €26.00
- ▶ 1-day ticket for students/special ticket for children accompanied by adults: €8.50

Press and Media

Free copies of the independent bilingual show newspaper *today international* will be distributed on site and provide visitors with the latest from IDS 2013, new product launches and things to do in Cologne.

Daily news updates, photographs and videos in English will also be available online during the show at www.dental-tribune.com.

Internet

Wireless internet on the Koelnmesse fairground is provided by communications provider NetCologne. Login data can be acquired online or through HotSpot vouchers that are available from the company's sales offices located on the Koelnmesse Boulevard, in the passage between Hall 10 and 11 as well as in all copy shops. Prices range from €8 (1 hour) to €170 (duration of the fair).

Money

ATMs operated by Sparkasse KölnBonn are located on the entrances North, South and East.

Embassies and Consulates

Foreign representation offices can provide help in emergencies situation like lost passports. They can also assist with travel arrangements or give legal advice.

▶ Consulate General of Argentina

Eschersheimer Landstraße 19–21
60322 Frankfurt am Main
Phone: 069 9720030

▶ General Consulate of Australia

Neue Mainzer Str. 52–58 (Main Tower)
60311 Frankfurt am Main
Phone: 069 905580

▶ Consulado-Geral do Brasil

Hansaallee 32 a+b
Térreo (Ecke Vogtstraße)
60322 Frankfurt am Main
Phone: 069 9207420

▶ Consulate of Canada

Benrather Straße 8
40213 Düsseldorf
Phone: 0211 172170

▶ Consulate General of the People's Republic of China

Stresemannallee 19–23
60596 Frankfurt am Main
Phone: 069 75085534

▶ Consulate General of India

Friedrich Ebert Anlage 26
60325 Frankfurt am Main
Phone: 069 1530050

▶ Consulate General of Japan

Immermannstraße 45
40210 Düsseldorf
Phone: 0211 164820

▶ Embassy of the Republic of Korea (Branch Office)

Mittelstraße 43
53175 Bonn
Phone: 0228 943790

▶ Consulate General of the Russian Federation

Waldstraße 42
53177 Bonn
Phone: 0228 3867930

▶ Consulate General of the United States

Willi-Becker-Allee 10
40227 Düsseldorf
Phone: 0211 788897

Contact information as well as emergency numbers for embassies or consulates of other countries can be found at www.embassyworld.com.

Emergency numbers

▶ Police, Fire and Ambulance: 112 ◀

AD



Get your Planmeca Showroom for iPad

Available on the App Store

PLANMECA

VDW. Der Endo-Treffpunkt auf der IDS. VDW. Meeting Endo at IDS.

NEW



GUTTAFUSION®

Der praktische Obturator durch und durch aus Guttapercha
The handy obturator made entirely of gutta-percha

**Live
Training**



RECIPROC® *one file endo*

Live-Vorführung und kostenlose Kurzseminare
Live demonstration and free hands-on courses

- ✓ Produkttests und Beratung
Product tests and consultations
- ✓ attraktive Messerabatte
Special discounts

Wir freuen uns auf Ihren Besuch!
We look forward to meeting you!

**IDS
2013**

12. - 16.03.2013
10.1, STAND B50/C51

PLANMECA IDS 2013 Highlights

Unique 3D combination with one imaging unit

Create your virtual patient

The Planmeca ProMax® 3D family and Planmeca Romexis® software bring together:
CBCT + 3D face photo + 3D model scan
Our innovative 3x3D combination – an industry first



See our new dental unit concept Planmeca Sovereign® Classic Radically different

- Intelligence in infection control
- Innovations in design
- Intuitive in use

Planmeca CAD/CAM solutions

Scan. Design. Manufacture.

- Open solutions for all digital dentistry
- High precision for prosthetic works
- Build the CAD/CAM combination of your dreams

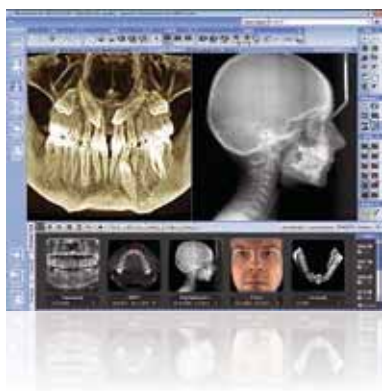

Planmeca ProMax® – Planmeca Romexis®

Complete solution for orthodontics

All the necessary clinical information and tools
for orthodontic treatment planning and analysis

Planmeca Romexis® Cloud

Subscribe now! <http://online.planmeca.com>

Share images online

Download and view images with Planmeca Romexis®, free viewer or iRomexis iOS app



Planmeca Romexis® user

Anybody, anywhere

True all-in-one Planmeca ProMax® 3D

A new r



Planmeca ProMax® 3D s

Planmeca ProMax® 3D Classic

Planmeca ProMax® 3D Plus

- Volumes sizes: Ø40x50 mm, Ø70x100 mm
- CBCT, 3D photo, 3D model scan, cephalometric imaging, true export

Planmeca Oy
Asentajankatu 6, 00880 Helsinki, Finland
tel. +358 20 7795 500, fax +358 20 7795 555
sales@planmeca.com

www.planmeca.com

unit roMax[®] 3D Plus

See you in Hall 11.1,
Stand H/H 010/011

member in our 3D family



Planmeca ProMax[®] 3D s



Planmeca ProMax[®] 3D



70x70 mm, Ø90x90 mm, Ø140x90 mm

anning, panoramic and

extraoral bitewings

Digital perfection[™]
See more. Get closer. Work better.

PLANMECA