

**Extraktion:**

## Periotom bietet verbesserte Sicherheit und Präzision

Der schwedische Hersteller Directa AB setzt einen neuen Standard für atraumatische Extraktion durch die Einführung des mechanisch-automatischen Periotoms Luxator® LX. Luxator LX ermöglicht optimalen Zugang



„Abbewegung“ in vertikaler Richtung sichert das Trennen von Fasern in patienten- und behandlerfreundlicher Weise. Die Konstruktion der Spitze folgt der Wurzeloberfläche, wodurch das Risiko der Schädigung des Knochens mini-

Im Seitenzahnbereich kann bei hemisezierten Wurzeln, bukkalen und lingualen Knochenwänden das Risiko einer Fraktur minimiert werden.



und sichere Extraktion mit minimaler Gewebeschädigung. In Kombination mit anderen Luxator Instrumenten (Periotom, Dual Edge, Forte und RootPicker) wird Luxator LX für schwer zugängliche Bereiche empfohlen. Vor allem im Seitenzahnbereich kann so bei hemisezierten Wurzeln, bukkalen und lingualen Knochenwänden das Risiko einer Fraktur minimiert werden. Die „Auf- und

miert wird. Die langlebigen titanbeschichteten Spitzen sind in zwei unterschiedlichen Längen erhältlich. Die Titanbeschichtung ermöglicht eine bessere Führung in den Parodontalspalt bei gleichbleibender Schärfe der Schneide.

**Directa AB Deutschland**  
**Tel.: 0172 8961838**  
**www.directadental.com**



**Software:**

## Neue Applikation für 3-D-Bildgebung

Unter dem Motto „Make every case count“ legt SICAT bereits seit 2007 vor allem Wert auf Anwenderfreundlichkeit und Präzision in der 3-D-Implantatplanung und -umsetzung. Dies zeigt sich in der sehr einfach zu bedienenden Software SICAT Implant und GALILEOS Implant sowie den Bohrschablonen SICAT CLASSICGUIDE und SICAT OPTI-GUIDE, für die wir eine Fertigungsgenauigkeit von unter 0,5 Millimeter am apikalen Ende des Implantates garantieren. Zur IDS

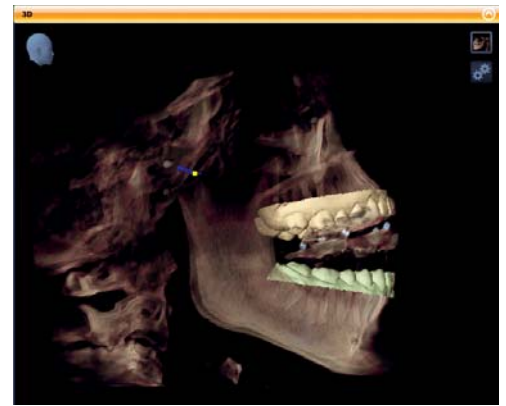

erweiterte SICAT das Angebot um eine weitere Software Applikation. Mit SICAT Function stellten wir eine Software für den Bereich Funktionsdiagnostik und -therapie vor, welche erstmals 3-D-Daten, CAD/CAM-Daten und Funktionsdaten integriert und so die umfassende Diagnose und Therapie von craniomandibulären Dysfunktionen erlaubt. Der Vorteil für den Anwender: Diagnostik, Therapieplanung und Patientenberatung können in einer Sitzung – chairside – erfolgen.

Die neue Software ist ab Sommer 2013 verfügbar. Auch im Bereich Service gab es auf der IDS spannende Neuigkeiten. Mit dem SICAT Portal haben unsere Kunden die Möglichkeit, den Status Ihrer laufenden Bohrschablonenbestellungen einzusehen. Im Laufe des Jahres werden wir es unseren Kunden ermöglichen, aktuelle Implantatfälle mit Kollegen zu teilen.

Für mehr Informationen und für das SICAT Portal besuchen Sie [www.sicat.de](http://www.sicat.de)

**SICAT GmbH & Co. KG**  
**Tel.: 0228 854697-0**  
**www.sicat.de**



ANZEIGE

opt-on

- scharf bis zum Rand

**Die Lupe mit der größten Tiefen- und Randschärfe und dem höchsten Tragekomfort.**

Jetzt Demotermin vereinbaren:  
0735 1.474990!!!

orangedental

premium innovations

[www.orangedental.de](http://www.orangedental.de)

**Universal-Adhäsiv:**

## Ein Bond für alle Fälle

Mit dem neuen dualhärtenden Futurabond U in der SingleDose bringt VOCO das einzig wirkliche Universal-Adhäsiv in einer Einmal-Applikationsform auf den Markt. Neben der genial einfachen Handhabung der SingleDose bietet das neue Futurabond U dem Anwender eine herausragende Vielfalt an Anwendungsmöglichkeiten sowohl hinsichtlich der Indikationen als auch bei der



Wahl der Ätztechnik oder des Aushärtemodus. Gleich ob Self-Etch, Selective-Etch oder Total-Etch: Der Anwender hat mit Futurabond U die freie Wahl, wie er die Zahnhartsubstanz konditionieren möchte. So deckt Futurabond U ein so breites Anwendungsspektrum ab, dass kein weiteres Bondingsystem in der Praxis benötigt wird. In einer einzigen Schicht aufgetragen, sorgt das neue Universal-Adhäsiv für hohe Haftwerte an Schmelz und Dentin und somit für einen dauerhaften, randspaltfreien Verbund zwischen Zahnhartsubstanz und Füllungsmaterial. Gleichzeitig bietet es ohne zusätzlichen Primer eine sichere Haftung an diversen Materialien wie Metall, Zirkon- und Aluminiumoxid und Silikatkeramik. Das Universal-Adhäsiv ist uneingeschränkt kompatibel mit allen licht-, dual- und selbsthärtenden Composites auf Methacrylatbasis und eignet sich sowohl für direkte als auch indirekte Restaurationen. Und das ohne zusätzlichen Aktivator für Dualhärtung. Futurabond U ist erhältlich in einer Testpackung mit 20 SingleDose-Blister, einer 2-ml-Spritze des Ätzgels Vococid plus Kanülen sowie 20 SingleTim zum Auftragen. Außerdem gibt es das neue Bond in der 50er- und 200er-SingleDose-Packung.

**VOCO GmbH**  
Tel.: 04721 719-0  
[www.voco.de](http://www.voco.de)

**Praxisausstattung:**

## Mit Düften Patientenbindung stärken

VoitAir, der Hersteller für Aromamaschinen, hat speziell für Arztpraxen vollautomatische Aromamaschinen entwickelt, die ausschließlich mit reinen Duftkompositionen arbeiten. Die Düfte bauen nicht nur Ängste ab, sondern versetzen den Patienten in eine entspannte und positive Stimmung. Dieser Effekt unterstützt den Heilungsprozess und stärkt die Patientenbindung. Alle zu 100 Prozent reinen Business-Düfte haben einen neutralisierenden Effekt ohne chemische Duftträger. Für die Zahnarztpraxis steht eine große Auswahl



an Düften zur Verfügung. Die raffinierten Beduftungsgeräte zeichnen sich durch Technologie, zeitloses Design und hochwertige Qualität aus. Servicefreie Aromageräte, fünf Jahre Garantie und ein unschlagbarer Preis kennzeichnen die VoitaAir-Technologie. Die positiven Effekte aus der Welt der Düfte werden auch in der Zahnarztpraxis spürbar.

**VoitAir Germany GmbH**  
Tel.: 089 89555100  
[www.voitair.de](http://www.voitair.de)

ANZEIGE

# EinfachGesund

Gesunde Zähne durch **Ultraschall** – ein Leben lang



Geben Sie Ihren Zähnen eine Chance! Zahnstein? Bakterien? Vergangenheit. Ganz sanft. Ganz einfach. Ganz neu.



- Ohne Putzbewegungen. Ohne Scheuern
- Nur leicht an die Zähne halten
- Bis zu 96 Mio. Luftschwingungen/Minute
- Reinigung durch implodierende Mikrobölen
- **Tötet Bakterien auch in Zahnfleischtaschen und bis zur Wurzel**
- Wirkt therapeutisch gegen Zahnfleischbluten, Aphthen, Parodontitis usw.
- Zahnstein zu Hause entfernen
- Wieder natürlicher Glanz – Verfärbungen verschwinden
- Moderne Mundhygiene sogar bei Zahnsparren
- *Gute Laune bei Zahnarzt und Patient*

Emmi Ultrasonic GmbH  
Gerauer Str. 34  
64546 Mörfelden-Walldorf  
Tel.: +49 (0) 6105 - 40 67 00  
[service@emmi-dent.de](mailto:service@emmi-dent.de)

[www.emmi-dent.com](http://www.emmi-dent.com)

**Lokalanästhesie:**

## Kontrollierte Fließgeschwindigkeit verhindert Schmerz

CALAJECT™ hilft schmerzfrei zu injizieren. Das Geheimnis ist ein intelligentes und sanftes Verabreichen von Lokalanästhetika. CALAJECT™ kontrolliert die Fließgeschwindigkeit des Anästhetikums in jedem Programm und verhindert damit Schmerzen, die üblicherweise durch eine hohe Geschwindigkeit der Injektion und anschließender Schwellung des Gewebes entstehen. Das Steuergerät besteht aus einem hygienisch glatten Touchscreen und überzeugt durch einfache Programmwahl mit nur einer Berührung und übersichtlicher Programm-



anzeige. Absolut geräuschloser und vibrationsfreier Betrieb sind durch das Handstück bei allen Einstellungen mit Sichtbarkeit der Zylinderampulle während der gesamten Injektion gegeben. Alle Standard-Dentalkanülen können benutzt werden. CALAJECT™ ist für alle Injektionstechniken einsetzbar und bietet drei Injektionseinstellungen für die Infiltrations-, Leitungs- und intraligamentäre (sowie palatinale) Anästhesie. Das Gerät ist kostengünstig in der Anwendung – keine Mehrkosten für zusätzliche Einwegverbrauchsmaterialien und die sanfte, schmerzfreie Injektion mit CALAJECT™ fördert eine vertrauensbildende Behandlung Ihrer Patienten!

**RÖNVIG Dental Mfg. A/S**  
**Vertrieb Deutschland**  
**Tel.: 0171 771737**  
**www.ronvig.com**

**Mundhygiene:**

## Elektrische Zahnbürste passt Putztechnik automatisch an

GABA, Spezialist für orale Prävention, hat auf der weltgrößten Dentalmesse IDS die neue elmex® ProClinical® A1500 präsentiert: Deutschlands erste elektrische Zahnbürste mit automatischer Anpassung der Putztechnik für eine optimale Reinigung von Zähnen und Zahnfleisch. Dank spezieller Smart-Sensoren passt die Zahnbürste automatisch ihre Geschwindigkeiten und Reinigungsaktionen an die Position des Bürstenkopfs im Mund an. Ihr intelligentes, ergonomisches und leichtes Design und ihre fortschrittliche Zahnputztechnologie machen die elmex® ProClinical® A1500 Zahnbürste einzigartig. elmex® ProClinical® A1500 bietet mit bis zu 32.500 Schwingungen pro Minute eine hervorragende Reinigungsleistung und entfernt fünf Mal mehr Plaque am Zahnfleischrand.<sup>1</sup> Die Zahnbürste ist mit einem Auto-Modus, manueller Moduswahl und einem LED-Display ausgestattet. Darüber hinaus besitzt sie einen 2-Minuten-Timer, um sicherzustellen, dass die Verwender

ihre Zähne so lange reinigen wie von Zahnärzten empfohlen, um so ein Optimum an Mundhygiene zu erzielen. Weiterhin zeigt ein 30-Sekunden-Signal an, wann sie in den nächsten Abschnitt im Mund wechseln sollten. Ein Reiseetui und auswechselbare Bürstenköpfe gehören ebenfalls zum Angebot. Es sind zwei Arten von Wechselköpfen erhältlich.

<sup>1</sup> gegenüber einer manuellen Zahnbürste mit planem Borstenfeld nach zwölf Wochen

**GABA GmbH**  
**Tel.: 07621 907-0**  
**www.gaba-dent.de**



Video  
 GABA präsentiert erste elektrische Zahnbürste mit automatischer Anpassung



**Instrumente:**

## Schlanke Pens für effizientes Arbeiten

Das Hochleistungs-Polymerisationslicht CurePen™ und die Kaltlicht-Diagnosesonde LightPen™ mit 6.200 Kelvin Lichtleistung des Schweizer Unternehmens I-DENT SA bestechen nicht nur durch Multifunktionalität und ergonomisches Design. Der CurePen™ ermöglicht ein Aushärten aller campherquinonhaltigen Komposite in nur fünf Sekunden. Durch den kleinen Öffnungswinkel von 8 oder 6 mm Durchmesser des austretenden Lichts gewährleistet CurePen™ eine tiefe Durchhärtung des Komposites. Der CurePen™ ist die kleinste und leichteste Hochleistungs-Polymerisationslampe auf dem Markt. Einzigartig macht den CurePen™ seine Tap-Control-Funktion: Das Antippen des CurePen™ genügt zum Auslösen und Wiederholen von Härtezyklen. Ohne Schalter und Spalten, für die gründliche Oberflächenhygiene. Die Kaltlicht-Diagnosesonde LightPen™ zur

Transillumination und Auflichtuntersuchung ist ein weiteres Produkt der Firma I-DENT SA. Der LightPen™ bietet universelle Anwendungsmöglichkeiten: Von Kariesdiagnostik über Schmelzrisssdarstellung und dem Auffinden von schwierigen Wurzelkanaleingängen bis hin zur Kontrolle bei PA-Behandlung und dem Prüfen von Veneer- und Keramik-Laborarbeiten. Je nach Bedarf des Behandlers sind zwei Beleuchtungsstärken wählbar durch die Tap-Control-Funktion. Beide akubetriebenen Pens zeichnen sich durch die ergonomisch-geformten Super-Slim-Gehäuse aus. Gefertigt aus hochwertigem Edelstahl fügen sie sich ideal in die Hand und garantieren ein ermüdungsfreies Arbeiten.

**I-DENT Vertrieb Goldstein**  
**Tel.: 089 79367178**  
**E-Mail: info@ident-dental.de**  
**www.i-dent-dental.com**



**Präparation:**

## Gingiva-Retraktionspaste mit dünnerer Applikationsspitze

Access Edge ist eine auf Tonerde basierende Gingiva-Retraktionspaste, die das Zahnfleisch verdrängt und retrahiert. Sie ist in praktischen Einheitsdosis-Spritzenaufsätzen verpackt und erspart so Zeit, Arbeitsaufwand und Kosten. Das Centrix-Design mit Luer-Lock-Spitze sorgt für einen sicheren Halt. Die schmalere 16G-Kanüle ist besonders dünnwandig und weist damit bessere Durchflusseigenschaften auf. Mit der längeren, biegsameren Nadelspitze lässt sich das Material einfacher in und um den Sulkus platzieren. Access Edge ist minimalinvasiv und gewebeschonend und ermöglicht so eine schnelle und einfache Gewebeerdrängung ohne Fadensetzen. Das Material wird subgingival oder um den Zahn herum injiziert und verbleibt dort mindestens zwei Minuten. Während die Paste trocknet, sorgt Access Edge für



eine sanfte, aber auch effektive Retraction zur Öffnung des Sulkus. Die Kombination aus Kaolin-Tonerde und Aluminiumchlorid kontrolliert Blutungen und verhindert das Aus-sickern von Flüssigkeiten, sodass der Sulkus trocken bleibt. Zur Verwendung von Access Edge setzen Sie den Einheitsdosis-Aufsatz auf eine Centrix C-R®-Spritze und injizieren das Material langsam in und um den gingivalen Sulkus. Während Access Edge trocknet, retrahiert das Gewebe und gibt die gesamten Ränder des Restaurationsbereichs frei.

Nach der Anwendung muss Access Edge ausgespült werden und der Sulkus an der Luft trocknen, sodass der Präparationsbereich „offen“ und sauber ist.

**Centrix, Inc.**  
Tel.: 0800 2368749  
[www.centrixdental.de](http://www.centrixdental.de)

**Abrasionen:**

## Zähneknirschen sicher diagnostizieren

Diagnose von Bruxismus. BiteStrip® erkennt die Existenz und die Intensität von Bruxismus. Auch wenn Abrasionen an den Zähnen sichtbar sind, ist dies keine zuverlässige Auskunft darüber, ob der Patient aktuell an Bruxismus leidet. In manchen Fällen (reines Pressen ohne Bewegung der Kiefergelenke) ist es sogar möglich, dass Abrasionen nur wenig oder gar nicht auftreten. Der BiteStrip dient hier als zuverlässiges Diagnostikum, bevor Implantate oder zum Beispiel Veneers in Erwägung gezogen werden. Der BiteStrip wird zu Hause durch den Patienten direkt auf die Wange über dem Masseter Muskel appliziert. Jedes Bruxismus-Intervall wird vom BiteStrip intern gezählt und aufgezeichnet. Das Ergebnis repräsentiert den Bereich der aufgezeichneten Intervalle und wird über ein elektrochemisches Permanent-Display angezeigt.

**up2dent.com**  
Tel.: 0221 9742833  
[www.bitestrip.de](http://www.bitestrip.de)

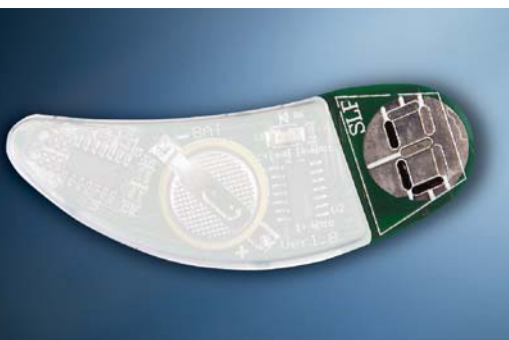

Bruxismus ist ein Risikofaktor für craniomandibuläre Dysfunktionen (CMD). Schlafbruxismus tritt während des Schlafes unbewusst auf. Besteht der Verdacht auf nächtlichen Bruxismus, so muss man davon ausgehen, dass Zahnersatz oder Implantate stärker als normal beansprucht werden. Zur Absicherung ist eine detaillierte Diagnostik notwendig. Der BiteStrip® ist ein genaues, kostengünstiges Elektromyografiegerät (EMG) zum einmaligen Gebrauch zur

## Das einzigartige Wurzelkanal-Instrument in kontinuierlicher Rotation!

One  
Shape



- Nur eine Felle, Einmalbenutzung.
- Keine Notwendigkeit, einen neuen Motor zu kaufen.
- Steriles Instrument.

Unser vorrangiges Anliegen ist es, Ihre endodontischen Behandlungen so zu vereinfachen, dass Sicherheit und Wirksamkeit immer gegeben sind. MICRO-MEGA® bietet Ihnen jetzt **One Shape®**, das tatsächliche NiTi - Einzelinstrument in kontinuierlicher Rotation für gelungene, qualitativ optimale Wurzelkanalaufbereitungen. **Einfach und effizient... zum Erfolg!**

### Eine weitere MICRO-MEGA® Innovation...



Um weitere Informationen über One Shape zu erhalten, scannen Sie bitte den QR-Code mit Ihrem Smartphone.

**MICRO-MEGA®**  
Tel.: + 49 (0)7561 9834 3623  
[info.de@micro-mega.com](mailto:info.de@micro-mega.com)  
[www.micro-mega.com](http://www.micro-mega.com)  
[www.oneshape-mm.com](http://www.oneshape-mm.com)



Your Endo Specialist™



**Röntgen:**

## Weltrekord\* in Umlaufzeit und Strahlungsreduktion

Das neueste Gerät der VATECH/orangedental-Produktfamilie, das PaX-i3D Green, meistert den 3-D-Umlauf in 5,9 Sekunden. Die Röntgendosis wird signifikant reduziert, und dies bei nochmals verbesserter 3-D-Bildqualität. Möglich wird diese Innovation durch neueste Flat Panel Sensor-Technologie, die höchste Auflösung, Sensitivität und Auslesegeschwindigkeit vereint. Damit ist das PaX-i 3D Green das erste *High Res/Low Dose* DVT. Die Strahlungsemission der Röntgenquelle wird im Vergleich zu üblichen Flat Panel Volumentomografen über 50 Prozent gesenkt – das lässt sich logisch über die reduzierte Aufnahmezeit nachweisen. Speziell für den Einsatz in der allgemeinen Praxis wurde mit dem

PaX-i3D Green eine neue 3-D-Software entwickelt. Die 3-D-Software stellt das 3-D-Rendering konsequent in den Fokus des Benutzerinterfaces – mit einem „Klick“ auf den gewünschten Bereich des 3-D-Renderings werden die axialen, koronalen und sagittalen Schnittbilder automatisch erstellt. Der diagnostizierende Arzt muss nicht mehr kompliziert die einzelnen Achsen ausrichten oder Kurven zeichnen, um die richtigen Schnittbilder zu erzeugen. Einfacher und schneller geht es nicht. Für die Kieferorthopädie gibt es das PaX-i3D Green auch mit einem Scan- oder einem One-Shot CEPH. Speziell in der Erwachsenen-Kieferorthopädie nimmt der



Video  
orangedental präsentiert erstes  
*High Res/Low Dose* DVT

Einsatz von DVTs zu, um vor einer Bewegung der Zähne das Knochenangebot präzise zu diagnostizieren und dadurch Knochenabbau und Rezession zu vermeiden.

\* für Flat Panel-DVTs, Stand Februar 2012

**orangedental GmbH & Co. KG**  
Tel.: 07351 474990  
[www.orangedental.de](http://www.orangedental.de)



**Endodontie:**

## Weltweite Einführung von 1-Feilen-System

Seit Juni 2012 hat MICRO-MEGA in Deutschland das einzige 1-Feilen-System zur Aufbereitung in kontinuierlicher 360°-Rotation im Programm. Die Markteinführung zeigte eine unerwartet hohe Resonanz

in der Zahnärzteschaft. Jetzt wurde One Shape® auf der IDS weltweit eingeführt. One Shape® steht für die unkomplizierte endodontische Aufbereitung von Wurzelkanälen. Die Produktgruppe der 1-Feilen-Systeme wird zurzeit von reziprok laufenden NiTi-Systemen inkl. der notwendigen Spezial-Endomotoren beherrscht. Jetzt beweist MICRO-MEGA mit dem One Shape® System, dass 1-Feilen-Systeme aus NiTi auch einfacher gehen – und das ohne zusätzliche Winkelstücke oder Spezialmotoren.

One Shape® stellt derzeit das technologisch Machbare in der Herstellung von endodontischen Feilensystemen dar. Volle 360°-Rotation, asymmetrischer Querschnitt und einzigartige Architektur der Schneiden kennzeichnen das Instrument. Im apikalen Teil der Feile

Steigungswinkel der Helices und deren variierender Abstand verhindern wirksam ein Einschrauben des Instrumentes. Diese vereinfachte Instrumentensequenz spart Zeit und bietet Sicherheit.

One Shape® ist in der Größe ISO 25 und in den Längen 21, 25 und 29 Millimeter erhältlich und wird in Blistern mit fünf sterilen, einzeln verpackten Instrumenten angeboten, sodass die Feilen sofort einsatzbereit sind.

**MICRO-MEGA**  
Tel.: 030 28706056  
[www.micro-mega.com](http://www.micro-mega.com)



ANZEIGE

**Mehr davon?**

Bewertungen sammeln auf fast allen Bewertungsportalen.

Erfahren Sie mehr unter [www.dentichck.de](http://www.dentichck.de) oder unter 06102 370 63 117.

Aktives Bewertungsmanagement. Gutes Online-Image.

arbeiten drei Schneiden, zum koronalen Teil hin reduziert sich die Zahl der Schneiden auf zwei. Zu den Funktionen der Schneiden zählen das Abtragen von Dentin, die Reinigung des Wurzelkanals, sowie der effektive Abtransport von Debris. Der progressive



Video  
*live-One Shape*



**Ultraschallzahnbürste:**  
**Mikro-Zahnpflege durch Luftschwingungen**

Die klinisch getestete Ultraschallzahnbürste „Emmi-dental Professional“ reinigt ausschließlich durch Ultraschallschwingungen, nicht nur die Zähne, sondern auch Zahnzwischenräume, Fissuren und Zahnfleischtaschen. 96 Millionen Luftschwingungen pro Minute, mit sehr geringer Leistung von 0,2 Watt, mit sehr hoher Frequenz und ganz ohne zu bürsten! Auf den ersten Blick sieht sie aus wie eine „normale elektrische Zahnbürste“, aber sie wirkt völlig anders. Sie wird lediglich an die Zähne gehalten. Kein Bürsten, kein Schrubben, kein zu starker Druck! Durch den weichen Strahl des Ultraschalls entstehen durch die milde, frische Spezialzahncreme des Unternehmens, die wahlweise keinen oder nur einen sehr

geringen Fluoridgehalt von 0,1 Prozent hat, Mikrobläschen. Sie entfernen sehr schonend Zahnstein, Verfärbungen durch Tee, Kaffee, Rotwein, Nikotin. Mund ausspülen, und zurück bleiben strahlende gesunde Zähne und ein gut durchblutetes Zahnfleisch. Der Mundraum ist antibakteriell gereinigt.

**Emmi Ultrasonic GmbH**  
**Tel.: 06105 406700**  
**www.emmi-dent.de**



Video  
 Wirkungsweise der  
 Ultraschallzahnbürste Emmi-dental

**Kompositement:**

**Einfacher Einsatz von Befestigungsmaterial**

BeautiCem SA ist ein selbstätzender, selbstadhäsiver, dualhärtender Kompositzement, der einfach, schnell und verlässlich an Schmelz und Dentin, Metall, Keramik sowie

– garantieren. Der auf UDMA-Basis entwickelte Zement ist aufgrund der patentierten S-PRG-Füllkörper zur Fluoridabgabe und -aufnahme befähigt. Die beiden dualadhäsiven Monomere von BeautiCem SA garantieren einen festen Verbund zur Zahnschicht wie zu allen indirekten Restaurationsmaterialien und adhäsiv zu befestigenden Restaurationstypen. Der neuartige Katalysator optimiert die Polymerisationsprozesse innerhalb des Komposits bei chemischer wie auch dualer Härtung. Im Ergebnis bietet BeautiCem SA überdurchschnittlich hohe mechanische Eigenschaften bezüglich der Widerstandsfähigkeit gegen Kaubelastungen und somit eine längere Lebensdauer der Restauration. Die exzellente Röntgenopazität erleichtert zudem Diagnosen bei künftigen Untersuchungen. BeautiCem SA ist ein Zement mit idealer Viskosität, das heißt, er lässt sich kontrolliert applizieren und erlaubt ein exaktes Einsetzen der Restauration.

**SHOFU Dental GmbH**  
**Tel.: 02102 8664-0**  
**www.shofu.de**



indirektem Komposit ohne den Einsatz von Haftvermittlern und separater Konditionierung mit Phosphorsäure anzuwenden ist. Die bei diesen techniksensitiven Schritten maximal vereinfachte Anwendung erstreckt sich auch auf die Handhabung. Das Befestigungsmaterial wird in einer Doppelkammerspritze mit Automix-Aufsätzen angeboten, die eine gleichbleibende Anmischqualität – richtig dosiert und frei von Lufteinschlüssen



**Jetzt neu & noch besser!:**  
**Unsere Versandtasche**

- **Optimierte Versandzeiten**
- **Erweiterte Herstellerliste**
- **Portofreie Einsendung**

**Warten Sie nicht länger - Überzeugen Sie sich selbst von unserem Service!**



**Jetzt 20% Reparaturfixkosten\* sparen!**

Einfach diesen Coupon der Versandtasche beilegen.

\* Die 20% beziehen sich nur auf die Reparaturfixkosten (Arbeitszeit). Gilt nur bei Beilage in der Versandtasche bei Einsendung einer Reparatur. Irrtümer vorbehalten. Aktion gültig bis 31.07.2013.

**B.A. INTERNATIONAL GMBH**  
**TARPEN 40**  
**22419 HAMBURG**  
**HOTLINE: 08001 811 041 (kostenlos)**  
**FAX: 08001 824 419 (kostenlos)**  
**www.bainternational.de**

**Komposit:**

## Farbverschmelzungseffekt mit natürlicher Zahnschmelzsubstanz

Mit dem neuen Komposit CLEARFIL MAJESTY™ ES-2, welches erstmalig auf der IDS 2013 vorgestellt wurde, führt Kuraray Europe ein Universalkomposit ein, das neue Standards setzt. Während der Weiterentwicklung in den letzten sieben Jahren war das Ziel, ein Komposit zu entwickeln, das Restaurationen ästhetischer und langlebiger macht. Das Ergebnis der Anstrengungen von Kuraray war die Entwicklung eines Komposits, das erstmals durch seinen erstaunlichen Farbverschmelzungseffekt mit der natürlichen Zahnschmelzsubstanz besticht. Aber nicht nur die Restaurationsergebnisse, sondern auch die Arbeitsabläufe wurden optimiert.

Mit CLEARFIL MAJESTY™ ES-2 hat Kuraray ein Komposit-Konzept entwickelt, das für einen intuitiven Arbeitsablauf und beeindruckende Ergebnisse sorgt. Sie können sofort beginnen, ohne dabei auf umständliche Farbschemata achten zu müssen. Der Zahnarzt wählt einfach die durch VITA™ zugelassene Farbe und beginnt, den natürlichen Zahn nachzubilden. Die natürlichen Schmelz- und Dentinschichten können mit der Premium-Schmelz- bzw. Dentinfarbe kopiert werden. Wenn wenig Zeit zur



Verfügung steht, kann eine Ein-Schicht-Classic-Farbe gewählt werden. Für die Herstellung einer perfekten Restauration wurde die pastöse Konsistenz weiter optimiert. Das gibt den Zahnärzten eine noch größere Sicherheit bei der Schichtung und führt zu außerordentlich ästhetischen Ergebnissen. Das neue Credo lautet: „Konzentrieren Sie sich auf das, was Sie am liebsten machen – wunderschöne Restaurationen.“

**Kuraray Europe GmbH**  
**Tel.: 069 305-35835**  
**www.kuraray-dental.eu**



Video  
 Kuraray – Produktportfolio

**Dentale Sedierung:**

## IDS 2013 zeigt: Lachgas bleibt ein spannendes Thema



Das Premium-Produkt auf dem Markt für Lachgas-Systeme sind die Geräte des US-amerikanischen Herstellers Accutron Inc., BIEWER medical aus Koblenz ist der exklusive europaweite Vertriebspartner. Die modernen Flowmeter in digitaler und analoger Ausführung, gepaart mit dem patientenfreundlichen und einzigartigen Zubehör, erleichtern dabei die Integration der Lachgas-Methode in die Praxis. BIEWER medical bietet exklusiv das Doppelmaskensystem sedaview™ an, das als neueste Innovation

die Anwendung der Lachgassedierung nochmals komfortabler gestaltet. Der behandelnde Arzt profitiert von der optimierten Maskenform, die im oberen Frontzahnbereich für mehr Raum und Bewegungsfreiheit sorgt sowie eine erhöhte Dichtigkeit und Absaugleistung gewährleistet. Doch der entscheidende Vorteil der neuen sedaview™-Maske ist die Klarsicht-Außenmaske: Der Arzt kann die Atmung des Patienten sehen – der sogenannte Clearview-Effekt™. Der Patient kann weiterhin, wie bei

den klassischen und sehr beliebten PIP<sub>4</sub>™-Masken, aus einer unvergleichlichen Duftvielfalt wählen. Die Akzeptanz der Patienten, ob klein oder groß, entscheidet sich oftmals durch ein angenehmes und komfortables Aufsetzen der Maske – BIEWER medical bietet hierzu zwei Maskentypen in unterschiedlichen Größen und variantenreichen Düften an – somit ist für jede Nase etwas dabei.

Die Accutron-Flowmeter können auf die verschiedensten Weisen in die Praxisräume integriert werden. Ob in mobilen Systemen, wie dem sedaflow™ All-In-One-Systemwagen von BIEWER medical, oder als Schrank- und Wandmontage – Flexibilität zeichnet die Accutron Flowmeter aus und ermöglicht eine individuelle und optimierte Anpassung an die Praxisumgebung und die speziellen Anwendungsanforderungen.

**BIEWER medical**  
**Medizinprodukte**  
**Tel.: 0261 9882-9060**  
**www.biewer-medical.com**



Video  
 Lachgassedierung mit Nasenmasken von BIEWER medical

## Desinfektionstücher:

### Wirksam gegen Bakterien und Viren

Unident Swiss baut seine hochwertige Produktpalette aus und bietet fortan die lösungsorientierte Produktlinie UNISEPTA® Foam an: gebrauchsfertige alkoholfreie Desinfektions- und Reinigungstücher sowie 100 Prozent biologisch abbaubare Viskosetücher. Sie eignen sich besonders gut für empfindliche und schmutzanfällige Flächen wie beispielsweise Überzüge von Zahnarztstühlen oder Behandlungseinheiten. Mit diesen Lösungen behält jedes Material seinen ursprünglichen Zustand. Die Tücher sind multifunktional einsetzbar und geruchlos. Sie wirken gegen Bakterien und Viren (HIV, HBV, HCV, Herpesvirus sowie Rotavirus). UNISEPTA® Foam schützt zudem vor Austrocknung, Rissen oder Ablättern.



Eine angenehme Duftnote sorgt für die hygienische Frische in der Praxis und für das Wohlfühl der Patienten – erhältlich bei allen Depots.

**Unident S.A.**  
**Tel.: +41 22 8397900**  
**www.unident.ch**

## Digitalabformsystem:

### Intraoralscanner der nächsten Generation

Der neue Intraoralscanner von 3M ESPE basiert auf der „3D-in-Motion-Technologie“, bei der Videosequenzen der Mundsituation aufgenommen und in Echtzeit am Touchscreen der Arbeitsstation wiedergegeben werden. Die Vorgehensweise ist dabei einfach. Nach



Trockenlegung und Auftrag einer sehr dünnen Schicht Puder werden die Zahnreihen mit dem speziell nach ergonomischen Gesichtspunkten entwickelten, kleinen neuen Handstück aufgenommen. Es liegt in der Hand wie ein gewöhnliches zahnmedizinisches Instrument. Auf dem Touchscreen des Gerätes erscheint in Echtzeit ein dreidimensionales Modell der aufgenommenen Situation. Dank einer extrem hohen Genauigkeit des Verfahrens ist der 3M True

Definition Scanner auch für Ganzkieferaufnahmen geeignet. Anwender profitieren zudem von einer erhöhten Produktivität im Vergleich zur konventionellen Abformung, während Patienten den Prozess als komfortabler beschreiben. Nach Abschluss des Abformprozesses, Überprüfung des Datensatzes und gegebenenfalls Modifikationen, stehen dem Anwender dank offener Systemschnittstellen zahlreiche Möglichkeiten der Weiterverarbeitung zur Verfügung. Die STL-Daten können über das 3M Connection Center – eine sichere, cloudbasierte Web-Plattform – an Behandlungs- bzw. Prozesspartner übermittelt und online archiviert werden. Von dort aus können sie entweder in die Software der Lava Präzisionslösungen oder in ein beliebiges anderes System importiert werden.

*Während der 3M True Definition Scanner in den USA bereits verfügbar ist und sich einer großen Nachfrage erfreut, erfolgt die Einführung in weiteren Ländern sequenziell. Über die Markteinführung und Preise in Deutschland wird voraussichtlich Mitte 2013 informiert.*

**3M Deutschland GmbH**  
**Tel.: 0800 2753773**  
**www.3mespe.de**



**6% Nach-**  
**MESSERABATT**

\*gültig bis 30.04.2013



dentale giveaways  
 Patientenbindung und  
 -gewinnung leicht gemacht

**PROMODENT.DE**

GK Handelsplan GmbH  
 Parkstr. 29 - 47829 Krefeld  
 Tel. 02151-4940-10 | Fax -40  
 mail: info@promodent.de





**Lokalanästhesie:**

## Medikament verkürzt dentale Betäubung

OraVerse® (Phentolaminmesilat) ist das erste Arzneimittel, das die zahnärztliche Lokalanästhesie mit Vasokonstriktor wieder aufhebt und nach Routinezahnbehandlungen die Rückkehr des normalen Gefühls und der normalen Funktion im Mundraum beschleunigt. OraVerse® erhielt 2008 die Zulassung in den USA durch die Food and Drug Administration (FDA). In Deutschland ist OraVerse® seit März 2013 für die Aufhebung der Weichgewebsanästhesie (d.h. der Anästhesie der Lippen und Zunge) und der funktionellen Defizite erhältlich, zu denen es durch intraorale submuköse Injektion eines vasokonstriktorhaltigen Lokalanästhetikums kommt. OraVerse® ist für den Einsatz bei Erwachsenen und Kindern ab dem 6. Lebensjahr mit einem Körpergewicht von mindestens 15 kg indiziert.



Zwei Studien belegen die Wirkung von OraVerse® – Jugendliche und Erwachsene erhielten bei kleinen zahnärztlichen Eingriffen im Unter- und Oberkiefer mit einem Lokalanästhetikum mit Vasokonstriktor nach der Behandlung eine Injektion mit Phentolaminmesilat oder eine Scheinjektion an gleicher Stelle wie zuvor das Lokalanästhetikum. Anschließend bewerteten die Probanden in regelmäßigen Abständen die Wirksamkeit. Die Tests zeigten, dass sich die Dauer der Anästhesie signifikant um mehr als die Hälfte verkürzt: An der Unterlippe im Mittel von 155 Minuten auf 70 Minuten (um 54,8 Prozent), am Oberkiefer im Mittel um 62,3 Prozent auf 50 Minuten gegenüber 133 Minuten in der Kontrollgruppe, an der Zunge im Mittel um 52 Prozent (von 125 auf 60 Minuten).

**Sanofi-Aventis Deutschland GmbH**  
**Tel.: 030 2575-0**  
**www.sanofi.de**  
**www.oraverse.de**

**Extrusion:**

## Regeneration und Erhalt parodontaler Gewebestrukturen

Wird ein Zahn extrahiert, kommt es zum Zerreißen der parodontalen Arteriolen. Diese sind jedoch wichtige Grundlage für die Ernährung der bukkalen Knochenlamelle. Die orthodontische Extrusion nach Dr. Stefan Neumeyer, Eschlkam, ist ein minimalinvasives Therapiekonzept mit entscheidenden Vorteilen: Es kommt zu einer koronalen Bewegung der angrenzenden parodontalen und alveolären Gewebestrukturen und verhindert einen rezessiven Gewebeerlust. Indem binnen weniger Tage der Zahn oder das Zahnsegment nach okklusal gezogen wird, wandert das Gewebe automatisch mit. Die wenigen Instrumente bieten ein Maximum an Indikationen. Das Set TMC Extrusion (4628/1) enthält: einen Extrusionsstift (97502L15) und eine Linse (97503), jeweils werkseitig montiert in einer Applikationshilfe, eine Extrusionsstange (97505L25) und Spanngummis in

drei Größen. Im zugehörigen Instrumentenset 4629 sind alle geeigneten rotierenden Instrumente für die erforderliche Präparation/Kürzung/Glättung an Extrusionsstift, Okklusalfächen und auch am Zahnsegment zusammengestellt. Dank dem Erhalt der bukkalen Knochenlamelle kann nun die körpereigene Augmentation stattfinden, d.h. eine perfekte Implantatbettgestaltung in wesentlich kürzerer Behandlungszeit als bei chirurgischen Verfahren, minimalinvasiv, schmerzfrei und mit sicherem, vorher-sagbarem Ergebnis. Die Extrusionstherapie nach Dr. Neumeyer ist für jeden Zahnarzt einfach anzuwenden und erfordert kein spezialisiertes chirurgisches Können.

**Komet Dental**  
**Gebr. Brasseler**  
**GmbH & Co. KG**  
**Tel.: 05261 701-700**  
**www.kometdental.de**



**Cloud-Software:**

## Datenmanagement über Webbrowser

Im Gegensatz zu früheren Versionen von i-Dixel muss i-Dixel Web nicht mehr auf allen Arbeitsplätzen installiert werden, sondern ist auf einem zentralen Server in der Praxis hinterlegt. Der Zugriff erfolgt über einen „gewöhnlichen“ Webbrowser und ermöglicht die weitestgehend plattformunabhängige Ansicht sowie Bearbeitung der Daten. Zudem ist die webbrowsersbasierte Version im zukunftsorientierten HTML5-Standard programmiert und läuft daher fast unabhängig von den in der Praxis verwendeten Betriebssystemen. Als Teil einer praxisinternen „Cloud“-Lösung und der damit verbundenen zentralen Speicherung auf einem Praxis-Server kann der Anwender mit i-Dixel Web Röntgenbilder und DVTs nun über sämtliche Endgeräte mit Netzwerkzugriff abrufen und bearbeiten. Die Datenübertragung erfolgt dabei über eine Netzwerklösung mit Kabel oder kabellos über WLAN, wobei die Sicherheit der Informationen durch ein SSL-Sicherheitsprotokoll gewährleistet ist. i-Dixel Web ist mit zahlreichen Funktionen ausgestattet:

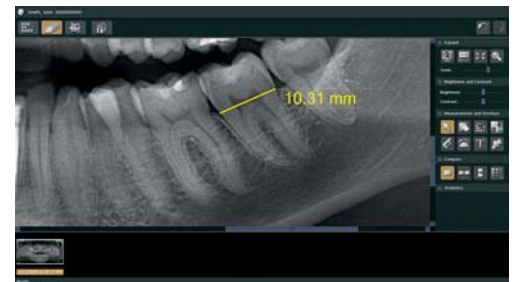

Eine Suchfunktion erlaubt es dem Anwender, den Server sowohl nach Patientendaten als auch nach Schlagworten zu durchsuchen. Zudem ermöglichen ein 2-D- sowie Slice-Viewer die Ansicht, Bearbeitung und Speicherung der 3-D- und Intraoralbilder von allen Endgeräten im Netzwerk aus. Der zentrale Server ermöglicht – sozusagen als interne „Cloud“-Lösung für die Zahnarztpraxis – die übersichtliche Organisation und Verwaltung sämtlicher Dateien ohne Ausrüstung der Praxis-Computer.

**J. Morita Europe GmbH**  
**Tel.: 06074 836-110**  
**www.morita.com/europe**



**Praxiswerbung:**

## Geschenke erhalten nicht nur die Freundschaft

Digitale Technologien wie auch digitales Marketing setzen neue Maßstäbe in der Zahnmedizin. Wer am Puls der Zeit arbeiten möchte, muss gut informiert sein. Seit knapp zehn Jahren dürfen Praxis und Praxisleistungen beworben werden – online via eigens gestalteter Website als auch mit passenden Werbeartikeln als Geschenk für den Patienten. Dem Patienten eine Freude machen und gleichzeitig die Neukundengewinnung fördern – denn der Schlüssel zum Erfolg liegt in der Mund-zu-Mund-Propaganda. Mit unseren Produkten wird der letzte Zahn-

arztbesuch (zum Beispiel einem bunten Lippenpflegestift versehen mit Logo und einem Zahnaufsatz) zum positiven Gesprächsthema an jedem Bistrotisch, in der U-Bahn, im Skilift oder in der Strandbar. Patientenbindung und Gewinnung leicht gemacht.

*Muster können Sie gern auf unserer Website anfordern.*

**GK Handelsplan GmbH**  
**PROMODENT**  
**Tel.: 02151 4940-0**  
**www.promodent.de**

**Restauration:**

## Scanbares Präzisions- abformmaterial

Aqium 3D bietet dem Anwender die Möglichkeit, perfekte Abformungen auf konventionelle Weise durchzuführen und dank der hervorragenden Scanfähigkeit (getestet von 3Shape, Marktführer von Scanner-Systemen), ohne Zusatz von Puder oder Sprays, digitale Daten für die computergestützte Herstellung von Zahnrestorationen zu generieren. So kann eine bestehende, auf digitalen Daten basierende Fertigungsprozesskette auch dann genutzt werden, wenn sich, bedingt durch die Mundsituation, Intraoral-scans als schwierig/problematisch erweisen. Aber auch ohne

vorhandenen Scanner in der Zahnarztpraxis ermöglicht Aqium 3D den Schritt in die digitale Zahnheilkunde. In diesem Szenario wird die Abformung zu einem Partner gesendet, zum Beispiel ein Dentallabor, der über einen Scanner verfügt und alle weiteren Arbeitsschritte für den Zahnarzt übernimmt. Das spart nicht nur hohe Investitionskosten, sondern auch Zeit durch Wegfall der Aufbereitung der Daten. Darüber hinaus setzt Aqium 3D neue Maßstäbe in den physikalischen Eigenschaften. In einem extern durchgeführten Vergleichstest mit führenden Markenprodukten erzielte Aqium 3D Bestwerte: schnellste, sofort einsetzende Hydrophilie bei gleichzeitig sehr hoher Elastizität und Reißfestigkeit. Diese außergewöhnlichen Materialeigenschaften bilden eine unvergleichlich hohe Performance des Gesamtsystems.

Zur IDS wurde die Produktpalette um ein mittelfließendes Korrektur- und einem Monophasenmaterial erweitert. Alle Aqium 3D Materialien in der 50-ml-Kartusche funktionieren mit der neuen Mischtechnologie, die nicht nur 28 Prozent Materialersparnis erzielt, sondern durch das neue Mischverfahren eine homogenere Mischung gewährleistet und damit die Qualität der Abformung entscheidend verbessert.

**Müller-Omicron GmbH & Co. KG**  
**Tel.: 02266 47420**  
**www.mueller-omicron.de**

**Apex-Lokalisierung:**

## Sicherheit bei der Wurzelkanalbehandlung

Ab sofort erhältlich ist der neue, batteriebetriebene NSK Apex-Lokalisator iPex II mit der SmartLogic-Steuerung. Diese wurde auf Basis zahlreicher klinischer Studien und Verifikationstests entwickelt und ist mit den unterschiedlichsten Zahn- und Wurzelformen kompatibel.



Der iPex II mit SmartLogic-Technologie gewährleistet höchste Präzision bei der Detektion der Wurzelspitze und gibt jederzeit zuverlässig Information über die aktuelle Position der Feilenspitze. Die SmartLogic-Technologie des iPex II beseitigt praktisch alle Signalstörungen aus dem Wurzelkanal selbst, sodass der Apex ganz genau geortet werden kann. Dabei bedient sich der SmartLogic Controller von NSK zur präzisen Sig-

nalanalyse zweier höchst moderner Technologien: Für die Messungen wechselt der iPex II zwischen zwei verschiedenen Frequenzen. Nebengeräusche, die die Signalanalyse beeinträchtigen würden, werden wirksam reduziert, wodurch ein hochpräzises Wellensystem generiert wird, das keinen Filterkreis erfordert. Zudem verwendet der iPex II das gesamte Wellensystem, um die extrahierte Frequenz zu analysieren. Dadurch werden zuverlässige Messauswertungen erzielt, selbst dann, wenn sich die Bedingungen im Wurzelkanal ändern. Gleichzeitig wird eine konstante Echtzeit-Verbindung zum Status der Feileneinführung aufrechterhalten und visuell auf dem Display dargestellt. Unterschiedliche Signaltöne geben parallel zur Anzeige auf dem dreifarbigem Display einen akustischen Hinweis über den Aufbereitungsfortschritt. In der Summe bietet der iPex II eine hochpräzise und automatische Apex-Lokalisierung unter allen Bedingungen – sowohl bei nasen als auch bei trockenen Wurzelkanälen.

**NSK Europe GmbH**  
**Tel.: 06196 77606-0**  
**www.nsk-europe.de**



Bildergalerie  
NSK auf der IDS 2013

**Röntgendiagnostik:**

## Maximale Strahlensicherheit und Aussagekraft garantiert

Exzellente Röntgenbilder – schnell, sicher und strahlenreduziert: X-Mind unity, die neueste Generation des bewährten X-Mind-Systems der Firma Satelec (Acteon Group) vereint anspruchsvolle Röntgentechnologie mit ausgesprochenem Komfort und Strahlenschutz. Verantwortlich dafür sind der spezielle Datenaustausch zwischen dem Röntgenerators und den erstmals integrierten neuen Hightech-Sensoren SOPIX Inside beziehungsweise SOPIX 2 Inside, das patentierte ACE-Strahlendosis-Management sowie der 0,4 Millimeter-Brennfleck. Mit der ACE-Technologie wird die Aufnahme automatisch beendet, sobald die Menge der Röntgenstrahlen erreicht wurde – Über- und Unterbelichtungen sowie eine zu hohe Strahlenexposition für den Patienten sind damit ausgeschlossen. Durch diese gelungene Kombination aus verlässlicher Hochfrequenztechnologie, dem kleinsten Brennpunkt seiner Klasse und der automatischen Strahlungskontrolle ermöglicht das neue X-Mind unity mit nur einem „Shot“ aussagekräftige Röntgenbilder, die



bis zu 52 Prozent strahlungssärmer und kontrastreicher gelingen als mit klassischen Röntgensystemen.

Gezielte Sicherheit und Komfort bei der Anwendung durch perfekte Funktionalität, Ergonomie und eine richtungswisende Elektronik – auch das bietet das neue Röntgensystem. So lässt sich der Teleskoparm durch sein ergonomisches Design und die intuitive Griffgestaltung mühelos mit einer Hand bewegen und positionieren. Der vor Vibrationen und Bewegungen schützende Mechanismus sorgt für eine stabile Position, sodass die Bildschärfe jederzeit sichergestellt ist. Für ein aufgeräumtes Arbeitsumfeld sind die Anschlusskabel des Digitalensors SOPIX Inside im Generatorarm verborgen. Zum Schutz kann der Sensor in einer Halterung am Generatorkopf aufbewahrt werden – jederzeit griff- und einsatzbereit.

**Acteon Germany GmbH**  
**Tel.: 02104 9565-10**  
**www.de.acteongroup.com**



Video  
acteon X-Mind



**Vernetzung:**

## Digitaler Workflow zwischen Praxis und Labor

Henry Schein zeigt, wie die digitale Prozesskette zwischen Praxis und Labor an Hand offener Systeme effektiv gestaltet werden kann. Nach dem erfolgreichen Auftakt von Connect Dental während der IDS, demonstriert das Unternehmen die Lösungen aus den Bereichen digitaler Abdruck und Frästechnik nun auf den seinen Frühlingstagen und in einer Veranstaltungs- und Fortbildungsreihe in den Depots. Unter der Dachmarke Connect Dental bündelt Henry Schein seine Aktivitäten rund um den digitalen Workflow zwischen Praxis und Labor. Spezialistentams für digitale Systeme beraten individuell, planen die sinn-



volle Vernetzung offener, digitaler Produkte und führen sie zu einfach bedienenden Kundenlösungen für Zahnarztpraxen und Laboren zusammen. Mit DDX (Digital Dental Exchange) präsentiert Henry Schein eine sichere und komplett offene digitale Plattform zum Datentransfer zwischen Praxis und Labor. Die rasant wachsende Auswahl an CAD/CAM-Materialien bildet einen weiteren Fokus im Rahmen von Connect Dental.

Mit Zirlux® zeigt Henry Schein ein Zirkonoxid-System für alle ästhetischen Keramikindikationen. Das erstmals auf der IDS präsentierte und exklusiv bei Henry Schein erhältliche System besteht aus

vorgesinterten und voreingefärbten monolithischen Zirlux® FC2 Zirkon-Rohlingen in Rondenform, einem vollanatomischen Zirlux® FC2 Charakterisierungssystem und Zirlux® LC Schicht- und Presskeramik.

Termine finden Sie im Internet unter [www.henryschein-dental.de](http://www.henryschein-dental.de)

**Henry Schein Dental**  
**Deutschland GmbH**  
**Tel.: 01801 400044**  
**www.henryschein-dental.de**



Video  
HenrySchein ConnectDental



# Ostseekongress

6. NORDDEUTSCHE  
IMPLANTOLOGIETAGE

„Implantologie zwischen Standard- und Extremfällen“

7./8. Juni 2013 › Rostock-Warnemünde › Hotel NEPTUN

Nähere Informationen zum Programm, Veranstaltungsort und AGB finden Sie unter [www.ostseekongress.com](http://www.ostseekongress.com)

15  
FORTBILDUNGSPUNKTE  
FORTBILDUNGSPUNKTE

SCAN MICH

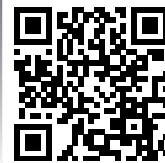

Programm  
Ostseekongress 2013  
in Warnemünde

QR-Code einfach mit  
dem Smartphone  
scannen (z. B. mithilfe  
des Readers Quick Scan)

## Freitag | 7. Juni 2013

10.00 – 11.30 Uhr Workshops



ab 12.00 Uhr Seminare



20.00 Uhr Abendveranstaltung in der Sky-Bar des Hotel NEPTUN

## Samstag | 8. Juni 2013

Referenten (Implantologisches und Nichtimplantologisches Programm):

Prof. Dr. Hans Behrbohm/Berlin | Prof. Dr. Oliver Kaschke/Berlin | Prof. Dr. Dr. Knut A. Grötz/Wiesbaden | Prof. Dr. Georg H. Nentwig/Frankfurt am Main | Prof. Dr. Dr. Wilfried Engelke/Göttingen | Prof. Dr. Torsten W. Remmerbach/Leipzig | Prof. Dr. Thomas Sander/Hannover | Priv.-Doz. Dr. Christian Gernhardt/Halle (Saale) | Priv.-Doz. Dr. Dr. Steffen G. Köhler/Berlin | Dr. Daniel Ferrari, M.Sc./Düsseldorf | Dr. Stephan Beuer, M.Sc./Landshut | Dr. Winfried Walzer/Berlin | Dr. Armin Nedjat/Flonheim | Dr. Jens Voss/Leipzig | Dr. Florian Göttfert/Nürnberg | Dr. Tomas Lang/Essen | Dr. Jörg Mudrak/Ludwigsau

Themen (Implantologisches und Nichtimplantologisches Programm):

Implantate trotz Kieferhöhlenbefunden? | Periimplantologische HNO – ein Update | Erkrankungen der Kieferhöhle – innerhalb und in der Umgebung | Was lehren uns in der Implantologie die Extremfälle (Bisphosphonate, Radiatio) für die Standardversorgung? | Die implantologische Rekonstruktion der extrem atrophierten posterioren Maxilla | Schonende Implantologie: Vision oder Realität? | 3-D-Implantatoberflächen unter der Lupe | Augmentation 2.0 – CAD/CAM in der Chirurgie | Minimalinvasive Verfahren zum Erhalt der bukkalen Alveolarkammkontur bei der Zahnentfernung | MIMI-flapless-II: Wie man minimalinvasiv (ohne Lappen) sowohl implantologisch als auch prothetisch (No-re-entry) erfolgreich den „physiologischen Knochenabbau“ verhindern kann | Orale Manifestationen systemischer Erkrankungen und Infektionen | Nicht parodontale Ursachen der Halitosis | Restauration wurzelkanalbehandelter Zähne | Grundlagen der Gesichtsästhetik aus der Sicht der Zahnmedizin | Ästhetische und funktionelle Aspekte adhäsiver Restaurationen im Rahmen postendodontischer Versorgungen | Systematische und digitale Planung von Rot-Weiß-Ästhetik – ein praxisnahes Behandlungskonzept | Antikoagulantien in der Zahnarztpraxis – ein Update | Vom Zahnarzt zur Markenpraxis – Erfolgsstrategien durch individuelle Positionierung

Separates Programm für Helferinnen

Seminar A: Seminar zur Hygienebeauftragten

Seminar B: Ausbildung zur zertifizierten Qualitätsmanagementbeauftragten QMB

## Kongressgebühren

PRE-CONGRESS

› Freitag, 7. Juni 2013

Workshop 1, 2 oder 4  
Workshop 3

Seminar ① inkl. DVD  
Tagungspauschale\*

Seminar ② inkl. Kursskript  
Tagungspauschale\*

Seminar ③ inkl. DVD  
Tagungspauschale\*

Seminar ④ inkl. DVD  
Tagungspauschale\*

Bei der Teilnahme am Seminar ①, ② oder ④ entfällt die Kongressgebühr für den Hauptkongress am Samstag. Hier ist lediglich die Tagungspauschale in Höhe von 49,- € zzgl. MwSt. zu entrichten.

kostenfrei  
50,- € zzgl. MwSt.  
250,- € zzgl. MwSt.  
49,- € zzgl. MwSt.  
99,- € zzgl. MwSt.  
49,- € zzgl. MwSt.  
195,- € zzgl. MwSt.  
35,- € zzgl. MwSt.  
195,- € zzgl. MwSt.  
35,- € zzgl. MwSt.

HAUPTKONGRESS

› Samstag, 8. Juni 2013

Zahnarzt (Frühbucherrabatt bis 18.3.2013)

Zahnarzt

Assistenten (mit Nachweis)

Helferinnen (Seminar A oder B)

Tagungspauschale\*

\*Die Tagungspauschale beinhaltet Kaffeepausen, Tagungsgetränke und Imbissversorgung und ist für jeden Teilnehmer verbindlich zu entrichten.

150,- € zzgl. MwSt.  
175,- € zzgl. MwSt.  
99,- € zzgl. MwSt.  
99,- € zzgl. MwSt.  
49,- € zzgl. MwSt.

ABENDVERANSTALTUNG

› In der Sky-Bar des Hotel NEPTUN

Die Teilnahme an der Abendveranstaltung ist für zahlende Teilnehmer am Hauptkongress (Samstag) kostenfrei.

Teilnehmer der Seminare/Workshops/Begleitpersonen: 49,- € zzgl. MwSt.

Im Preis enthalten sind Speisen, Getränke und Musik

## Veranstalter/Anmeldung

OEMUS MEDIA AG, Holbeinstraße 29, 04229 Leipzig

Tel.: 0341 48474-308 | Fax: 0341 48474-290

event@oemus-media.de | www.oemus.com

www.ostseekongress.com



## Fortbildungspunkte

Die Veranstaltung entspricht den Leitsätzen und Empfehlungen der KZBV vom 23.09.05 einschließlich der Punktebewertungsempfehlung des Beirates Fortbildung der BZÄK vom 14.09.05 und der DGZMK vom 24.10.05, gültig ab 01.01.06.

Bis zu 15 Fortbildungspunkte.

Anmeldeformular per Fax an

0341 48474-390

oder per Post an

OEMUS MEDIA AG  
Holbeinstraße 29  
04229 Leipzig

Für den Ostseekongress/6. Norddeutsche Implantologietage am 7./8. Juni 2013 in Rostock-Warnemünde melde ich folgende Personen verbindlich an: (Zutreffendes bitte ausfüllen bzw. ankreuzen)

Titel, Name, Vorname, Tätigkeit

Abendveranstaltung \_\_\_\_\_ (Bitte Personenzahl eintragen)

Praxisstempel

Kongressteilnahme

Freitag

Workshop  1  2  3  4

Seminar  ①  ②  ③  ④  
(Bitte ankreuzen)

Samstag

implantologisch

nichtimplantologisch

Seminar  A  B  C  
(Bitte ankreuzen)

Die Allgemeinen Geschäftsbedingungen zum Ostseekongress/  
6. Norddeutsche Implantologietage erkenne ich an.

Datum/Unterschrift

E-Mail