

INHALT

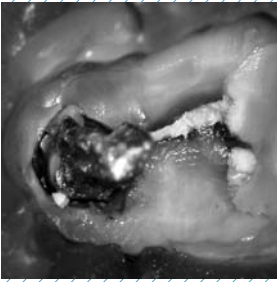

Editorial

- 3 **Schmerz – Wo, wann und wie?**
Dr. Christoph Zirkel

Spezial

- 6 **Laser – sinnvolle Ergänzung für nachhaltigen Therapieerfolg in der Endodontie?**
Dr. med. dent. Pascal Black, M.Sc., M.Sc.
- 12 **Die Revision eines ersten Molaren im OK mit Instrumentenfragment**
Dr. Bernhard Albers

Fachbeitrag

- 16 **Lokalanästhesie vs. Zeit sparen**
Dr. med. dent. Bernhild-Elke Stammnitz,
Lothar Taubenheim

Anwenderbericht

- 19 **Die wegweisende biokeramische Obturations-Technologie**
Dr. Allen Ali Nasseh
- 24 **Wurzelstift für ästhetische Restaurationen**
Karsten Troidner
- 28 **Ultra Low Dose: Röntgen mit minimierter Patientendosis – Teil 1**
Dr. Andreas Bachmann

Praxismanagement

- 30 **Zaubermittel gegen Burn-out in der Praxis: Seien Sie egoistisch, faul und gütig**
Karin Probst

Porträt

- 36 **145 Jahre VDW: Endodontie einfach und erfolgreich**
Harald Schlepper

Interview

- 38 **Postoperative Beschwerden im Rahmen der Pulpitistherapie**

Events

- 40 **Frühjahrsakademie der DGET an der Uni Witten/Herdecke**

32 Herstellerinformationen

42 Tipp

46 News

50 Kongresse, Impressum

Ihre Optimal-Linie im Endo-Kanal



NEU!

pro • glider™

Maschinelle NiTi-Gleitpfad-Feile



Gleitpfad-Management mit nur einer Feile

Die optimale Vorbereitung des Wurzelkanals für eine sichere Endo – auch für stark gekrümmte Kanäle.

**+
WE
KNOW
ENDO.**

Weitere Informationen: www.dentsply.de
oder DENTSPLY Service-Line 08000-735000 (gebührenfrei).

DENTSPLY
MAILLEFER