

Die Studiengruppen der DGZI

Studiengruppe	Leiter der Gruppe	Telefon	Fax	E-Mail
Bayern	Dr. Manfred Sontheimer	08194 1515	08194 8161	dres.sontheimer_fries@t-online.de
Bergisches Land & Sauerland	Dr. Johannes Wurm	0211 16970-77	0211 16970-66	sekretariat@dgzi-info.de
Berlin/Brandenburg	Dr. Uwe Ryguschik	030 4311091	030 4310706	ryguschik@dgzi.de
Berlin/Brandenburg CMD	Dipl.-Stom. Kai Lüdemann	0331 2000391	0331 887154-42	zahnarzt@za-plus.com
Braunschweig	Dr. Dr. Eduard Keese	0531 2408263	0531 2408265	info@mkg-pgm.de
Bremen/Junge Implantologen	ZA Milan Michalides	0421 5795252	0421 5795255	michalidesm@aol.com
DentalExperts Implantology	ZTM F. Zinser/Dr. A. Lohmann, M.Sc.	04744 9220-0	04744 9220-50	fz@zinser-dentaltechnik.de
Euregio Bodensee	Dr. Hans Gaiser	07531 692369-0	07531 692369-33	praxis@die-zahnaerzte.de
Freiburger Forum Implantologie	Prof. Dr. Dr. Peter Stoll	0761 2023034	0761 2023036	ffi.stoll@t-online.de
Funktionelle Implantatprothetik	Prof. Dr. Axel Zöllner	0201 868640	0201 8686490	info@fundamental.de
Göttingen	ZA Jürgen Conrad	05522 3022	05522 3023	info@za-conrad.de
Hamburg	Dr. Dr. Werner Stermann	040 772170	040 772172	werner.stermann@t-online.de
Hammer Implantologieforum	ZÄ B. Scharmach/ZTM M. Vogt	02381 73753	02381 73705	dentaform@helimail.de
Kiel	Dr. Uwe Engelsmann	0431 651424	0431 658488	uweengelsmann@gmx.de
Köln	Dr. Rainer Valentin, Dr. Umut Baysal	0221 810181	0221 816684	rainervalentin@yahoo.de
Lübeck	Dr. Dr. Stephan Bierwolf	0451 88901-00	0451 88901-011	praxis@hl-med.de
Magdeburg	Dr. Ulf-Ingo Westphal	0391 6626055	0391 6626332	info@docimplant.com
Mecklenburg-Vorpommern	Dr. Bernd Schwahn/Dr. Thorsten Löw	03834 799137	03834 799138	dr.thorsten.loew@t-online.de
Mönchengladbach	ZA Manfred Wolf	02166 46021	02166 614202	derzahnwolfi@t-online.de
New Generation of Oral Implantology	ZA Navid Salehi	040 6024242	040 6024252	praxis@borsay.com
Niederbayern	Dr. Volker Rabald	08733 930050	08733 930052	oralchirurgie@dr-rabald.de
Nordbayern	Dr. Friedemann Petschelt	09123 12100	09123 13946	praxis@petschelt.de
Studienclub am Frauenplatz	Dr. Daniel Engler-Hamm	089 21023390	089 21023399	engler@fachpraxis.de
Rhein-Main	Prof. Dr. Dr. Bernd Kreuzer	06021 35350	06021 353535	dr.kreuzer@t-online.de
Ruhrstadt	Prof. Dr. Dr. med. dent. W. Olivier, M.Sc.	02041 15-2318	02041 15-2319	info@klinik-olivier.de
Sachsen-Anhalt	Dr. Joachim Eifert	0345 2909002	0345 2909004	praxis@dr-eifert.de
Stuttgart	Dr. Peter Simon	0711 609254	0711 6408439	dr.simon-stuttgart@t-online.de
Voreifel	Dr. Adrian Ortner	02251 71416	02251 57676	ortner-praxis@eifelt-net.net
Westfalen	Dr. Klaus Schumacher	02303 961000	02303 9610015	dr.schumacher@t-online.de
	Dr. Christof Becker	02303 961000	02303 9610015	dr.becker@zahnarztpraxis.net

Implantologie Journal

**Deutsche Gesellschaft
für Zahnärztliche Implantologie e.V.**

Impressum

Herausgeber:

Deutsche Gesellschaft für Zahnärztliche Implantologie e.V.
Paulusstraße 1 · 40237 Düsseldorf
Tel. 0211 1697077 · Fax 0211 1697066
sekretariat@dgzi-info.de

Verleger: Torsten R. Oemus

Verlag:

OEMUS MEDIA AG · Holbeinstraße 29 · 04229 Leipzig
Tel. 0341 48474-0 · Fax 0341 48474-290
kontakt@oemus-media.de
www.oemus.com

Deutsche Bank AG, Leipzig
IBAN DE20 8607 0000 0150 1501 00 · BIC DEUTDE8LXXX

Verlagsleitung:

Ingolf Döbbecke · Tel. 0341 48474-0
Dipl.-Päd. Jürgen Isbaner · Tel. 0341 48474-0
Dipl.-Betriebsw. Lutz V. Hiller · Tel. 0341 48474-0

Chefredaktion:

Dr. Torsten Hartmann (V.i.S.d.P.)

Redaktion:

Georg Isbaner · Tel. 0341 48474-123
Carla Senf · Tel. 0341 48474-335

Redaktioneller Beirat:

Dr. Rolf Vollmer, Dr. Roland Hille, Prof. Dr. Herbert Deppe,
ZTM Christian Müller, Prof. Dr. Dr. Kurt Vinzenz,
Dr. Georg Bach, Dipl.-Päd. Jürgen Isbaner

Herstellung:

Sandra Ehnert · Tel. 0341 48474-119

Korrektorat:

Ingrid Motschmann, Frank Sperling · Tel. 0341 48474-125

Druck:

Silber Druck oHG, Am Waldstrauch 1, 34266 Niestetal

Erscheinungsweise:

Das Implantologie Journal – Zeitschrift der Deutschen Gesellschaft für Zahnärztliche Implantologie e.V. – erscheint 2014 mit 8 Ausgaben. Der Bezugspreis ist für DGZI-Mitglieder über den Mitgliedsbeitrag in der DGZI abgegolten. Es gelten die AGB.

Verlags- und Urheberrecht:

Die Zeitschrift und die enthaltenen Beiträge und Abbildungen sind urheberrechtlich geschützt. Jede Verwertung ist ohne Zustimmung des Verlegers und Herausgebers unzulässig und strafbar. Dies gilt besonders für Vervielfältigungen, Übersetzungen, Mikroverfilmungen und die Einspeicherung und Bearbeitung in elektronischen Systemen. Nachdruck, auch auszugsweise, nur mit Genehmigung des Verlages. Bei Einsendungen an die Redaktion wird das Einverständnis zur vollen oder auszugsweisen Veröffentlichung vorausgesetzt, sofern nichts anderes vermerkt ist. Mit Einsendung des Manuskriptes gehen das Recht zur Veröffentlichung als auch die Rechte zur Übersetzung, zur Vergabe von Nachdruckrechten in deutscher oder fremder Sprache, zur elektronischen Speicherung in Datenbanken, zur Herstellung von Sonderdrucken und Fotokopien an den Verlag über. Die Redaktion behält sich vor, eingesandte Beiträge auf Formfehler und fachliche Maßgeblichkeiten zu sichten und gegebenenfalls zu berichtigen. Für unverlangt eingesandte Bücher und Manuskripte kann keine Gewähr übernommen werden. Mit anderen als den redaktionseigenen Signa oder mit Verfasseramen gekennzeichnete Beiträge geben die Auffassung der Verfasser wieder, die der Meinung der Redaktion nicht zu entsprechen braucht. Der Verfasser dieses Beitrages trägt die Verantwortung. Gekennzeichnete Sonderteile und Anzeigen befinden sich außerhalb der Verantwortung der Redaktion. Für Verbands-, Unternehmens- und Marktinformationen kann keine Gewähr übernommen werden. Eine Haftung für Folgen aus unrichtigen oder fehlerhaften Darstellungen wird in jedem Falle ausgeschlossen. Gerichtsstand ist Leipzig.

Grafik/Layout: Copyright OEMUS MEDIA AG

MITGLIEDSANTRAG

Hiermit beantrage ich die Mitgliedschaft in der DGZI – Deutschen Gesellschaft für Zahnärztliche Implantologie e.V. Bitte per Fax an 0211 16970-66.

TITEL, NAME	VORNAME	GEBURTSDATUM
STRASSE	PLZ ORT	
TEL.	FAX	
E-MAIL	KAMMER/KZV-BEREICH	
BESONDERE FACHGEBIETE ODER QUALIFIKATIONEN	SPRACHKENNTNISSE IN WORT UND SCHRIFT	

Haben Sie schon Implantationen durchgeführt? (Antwort ist obligatorisch) ja nein
Hiermit erkläre ich mein Einverständnis zur Veröffentlichung meiner persönlichen Daten.

- | | | |
|---|--|---|
| <input type="checkbox"/> Ordentliche Mitgliedschaft
→ Jahresbeitrag 250,- € | <input type="checkbox"/> Ausländische Mitglieder*
→ Jahresbeitrag 125,- € | |
| <input type="checkbox"/> Zahntechniker
→ Jahresbeitrag 125,- € | <input type="checkbox"/> Angehörige von Vollmitgliedern
→ Jahresbeitrag 125,- € | <input type="checkbox"/> ZMA/ZMF/ZMV/DH
→ Jahresbeitrag 60,- € |
| <input type="checkbox"/> Kooperative Mitgliedschaft (Firmen und andere Förderer)
→ Jahresbeitrag 300,- € | | * Wohnsitz außerhalb Deutschlands |

Erfolgt der Beitritt nach dem 30.06. des Jahres, ist nur der halbe Mitgliedsbeitrag zu zahlen. Über die Annahme der Mitgliedschaft entscheidet der Vorstand durch schriftliche Mitteilung.

- Der Jahresbeitrag wird per nachstehender Einzugsermächtigung beglichen.
 Den Jahresbeitrag habe ich überwiesen auf das Bankkonto der DGZI c/o Dr. Rolf Vollmer:
IBAN: DE33 5735 1030 0050 0304 36 | KSK Altenkirchen | SWIFT/BIC: MALADE51AKI
 Den Jahresbeitrag habe ich als Scheck beigefügt.

[Einzugsermächtigung \(gilt nur innerhalb von Deutschland\)](#)

Hiermit ermächtige ich die Deutsche Gesellschaft für Zahnärztliche Implantologie e.V. widerruflich, die von mir zu entrichtenden Jahresbeiträge bei Fälligkeit zulasten meines Kontos durch Lastschrift einzuziehen. Wenn mein Konto die erforderliche Deckung nicht aufweist, besteht seitens des kontoführenden Instituts keine Verpflichtung zur Einlösung.

IBAN	SWIFT/BIC
------	-----------

ORT, DATUM	UNTERSCHRIFT/STEMPEL
------------	----------------------

OT-F² – DER ALLROUNDER

Starker Begleiter
im implantologischen Alltag



Platform-Switching, selbstschneidendes Gewinde und konisch verlaufendes Mikrogewinde im crestalen Bereich

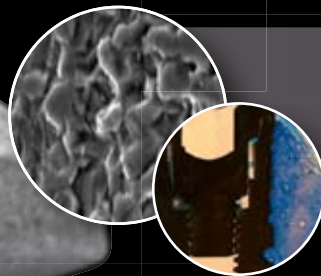

Optimale Osteokonduktivität durch NanoPlast® Plus-Oberfläche (HA-gestrahlt und säuregeätzt)



Effiziente Zusammenfassung des Bohrkonzepts mit längenkongruenten Bohrern und Bohrstopps

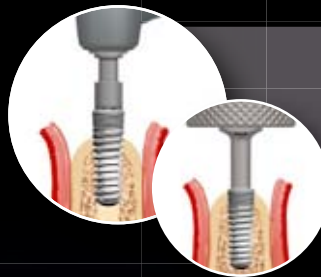

Einfaches Einbringen der Implantate mittels maschineller oder manueller Insertion

