

# Setzen Sie sich keine Grenzen!

IMAGING  
**ACTEON**

X MIND  
trium

ACTEON

NEU



X MIND trium

## X MIND trium Pan

### Digitales Panorama-Bildgebungssystem

Ein Gerät für jeden Bedarf! Das Panoramaröntgengerät X-Mind trium Pan 3D ready ist erweiterbar mit DVT und/oder Fernröntgen - perfekt geeignet für Zahnärzte, Implantologen, Chirurgen, Kieferorthopäden sowie HNO-Spezialisten.

- **Ausgesprochen scharfe Aufnahmen** ohne Rauschen oder Artefakte dank modernster Filterverfahren
- **Niedrigste Strahlendosis mit ALARA 2.0 Low Radiation Protocol**  
In der DVT-Modalität wird die Strahlendosis durch ART™ und LRP um 50 bis 70% reduziert. Diese effektive „low dose“-Bildgebung ab 15µSv gemäß ALARA garantiert auch bei maximalem FOV eine optimale Patientensicherheit.
- **Acteon Imaging Suite Software**  
Intuitive und ergonomische Bildbearbeitungssoftware mit zahlreichen Tools zur Bearbeitung, Filterung, Kommentierung und Messung. Windows-, Mac- und TWAIN-kompatibel und mehrplatzfähig.



\*Algebraische Rekonstruktionstechnik

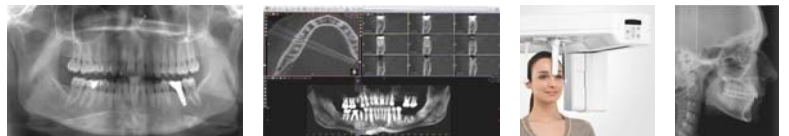

#### 4 Volumengrößen



Ø 40 x 40



Ø 60 x 60



Ø 80 x 80



Ø 110 x 80

- **180°-Panoramamodus mit sehr guter Bildqualität von 8 lp/mm**  
Umfassende, detaillierte Darstellung der Patientenanatomie • Scan-/Expositionszeit: 16,8 Sek.; Rekonstruktionszeit: 3 Sek.
- **360°-DVT-Erweiterung**  
Vor allem in der Implantologie aufgrund der Planungssimulation und der exakten Nervendarstellung unerlässlich • Der gesamte maxillofacial Bereich wird mit einer Aufnahme dargestellt • Geringste Voxelgröße: 75 µm; schnelle Rekonstruktionszeit: 29 Sek.
- **Fernröntgen-Erweiterung**  
Kürzester Fernröntgenarm (links oder rechts) auf dem Markt und geringe Gesamtbreite Kann mit einem oder zwei Sensoren ausgestattet werden • Scan-/Expositionszeit: 9 Sek.; Rekonstruktionszeit: 4 Sek. • Einfache Patientenpositionierung

11/8/14

Mehr Infos unter der **Gratis Hotline 0800 728 35 32**

ACTEON Germany GmbH · Industriestraße 9 · D-40822 Mettmann · Tel.: +49 (0) 21 04 / 95 65 10 · Fax: +49 (0) 21 04 / 95 65 11  
Hotline: 0800 / 728 35 32 · info@de.acteongroup.com · www.de.acteongroup.com

IMAGING  
**ACTEON**