

Eine neue Generation Universalkomposit beginnt

Ohne Kompromisse: **ceram.x®** wird allen Anforderungen gerecht.

DENTSPLY's neues **ceram.x®** kombiniert exzellenten Handlingkomfort mit natürlicher Ästhetik.

Das neue Komposit zeichnet sich vor allem durch seine innovative Füllertechnologie **SphereTEC™** aus. Mit dem Namen **SphereTEC™** bezeichnet DENTSPLY den Herstellungsprozess von sphärischen, vorpolymerisierten Füllkörpern, welche die Verarbeitungseigenschaften auf eine ganz neue Ebene heben. Die sphärischen Füllstoffe sorgen für eine leichte, reibungsarme Ausbringung aus den Compules sowie eine exzellente Adaptation an die Kavitätenflächen. Ohne Kraffeinwirkung stoppt die Mischung aus Sphären und kleineren Füllkörpern gezielt den Materialfluss und erzeugt damit eine hohe Standfestigkeit – bei gleichzeitig idealer Modellierbarkeit.

SphereTEC™ bietet noch einen weiteren Vorteil: Aufgrund ihrer mikrostrukturierten Oberflächen binden die Partikel mehr freies Harz

als konventionelle Füllstoffe, sodass die Klebrigkeit minimiert ist und die Instrumente besser geführt werden können.

Die neue **ceram.x®** Generation wird in fünf universellen **CLOUD** Farben A1 bis A4 angeboten. Die Farben decken das gesamte **VITA Classic**-Spektrum ab und sorgen dank ihres ausgeprägten **Chamäleon-Effekts** für höchästhetische klinische Ergebnisse.

Dazu tragen auch die primären Submikron-Glasfüller bei, die ein schnelles, einfaches Polieren und letztlich einen Glanz auf höchstem Niveau ermöglichen.

ceram.x® entspricht allen Anforderungen an ein modernes Komposit in Bezug auf mechanische Stärke, was sich in hoher Biegefestigkeit, Bruchzähigkeit und Abrasionsfestigkeit zeigt. Deshalb ist es auch für indirekte Restaurationen geeignet.



ceram.x® Einführungspackung.

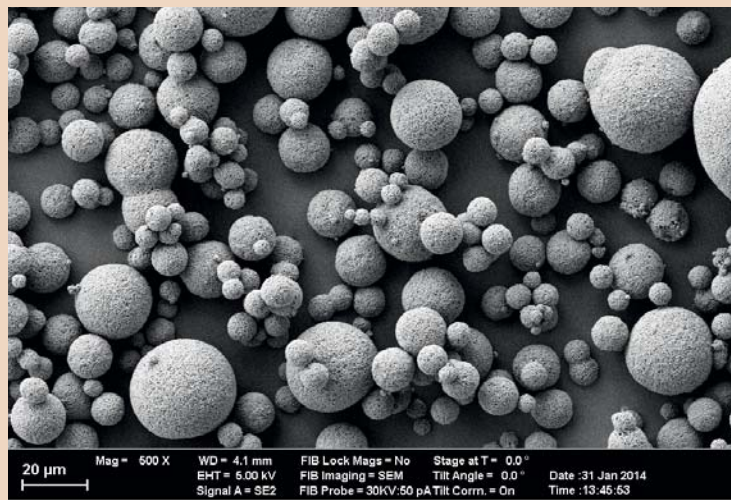

SphereTEC™ granulierten Füller.

Zur Markteinführung im September 2015 gibt es ein besonders attraktives Angebot: Die Starterpackung mit 24 Compules in allen fünf Farben gibt es zusammen mit einer Testpackung zum risikofreien Ausprobieren. Sollte das neue **ceram.x®** wider Erwarten nicht gefallen, kann

die Einführungspackung zurückgegeben werden und der Kaufpreis wird erstattet. **ST**

DENTSPLY DeTrey GmbH

Tel.: 08000 735000

www.dentsply-spheretec.com

Sichere und zeitsparende Befestigung

FANTESTIC® DirectCem DC für Restaurationen aus unterschiedlichen Materialien.



Für die definitive Befestigung von indirekten Restaurationen wie Kronen und Brücken, Inlays und Onlays aus unterschiedlichen Materialien wie Zirkoniumdioxid, Vollkeramik, Metallkeramik und Composites sowie zur Zementierung von Wurzelkanalstiften und zur Schienung gelockerter Zähne stellt **R-dental** dem Anwender den selbstadhäsiven, dualhärtenden Befestigungszement **FANTESTIC® DirectCem DC** zur Verfügung. Der selbsthärtende, farbstabile und ästhetische Zement ist zudem optional lichthärtbar. **FANTESTIC® DirectCem DC** überzeugt durch eine hohe Haftkraft an Restaurationsoberflächen und an der Zahnhartsubstanz, eine hohe Druckfestigkeit und Röntgenopazität sowie einen sicheren Randschluss. Die Anwendung ist zeitspa-

rend, da an der Zahnhartsubstanz keine zusätzliche Konditionierung erforderlich ist und der Zement innerhalb weniger Minuten vollständig aushärtet. Materialeigenschaften wie eine gute Anfließbarkeit, Benetzungsfähigkeit und Biokompatibilität sowie die Abgabe von Fluoriden während der Aushärtung gewährleisten eine sichere Befestigung.

FANTESTIC® DirectCem DC ist erhältlich in einer 5 ml 4:1-Doppelkammerspritze mit Zubehör in den Farben **Transparent** und **A2 Universal**. **ST**

R-dental
Dentalerzeugnisse GmbH

Tel.: +49 40 22757617

www.r-dental.com

ANZEIGE



25TH Central European Dental Exhibition



CEDE 25TH ANNIVERSARY 25 lat CEDE



Poznań, Poland
September 10-12, 2015

www.cede.pl

12.

LEIPZIGER FORUM

FÜR INNOVATIVE ZAHNMEDIZIN



Die Implantologie als chirurgische Disziplin – OP-Techniken und Risikomanagement

11./12. Sept. 2015
pentahotel Leipzig

Freitag, 11. September 2015

PRE-CONGRESS ||

WISSENSCHAFTLICHE LEITUNG
Dr. Theodor Thiele, M.Sc./Berlin

|| PRE-CONGRESS SEMINARE

- 12.00 – 18.00 Uhr **SEMINAR 1**
Veneers von A–Z
- 14.00 – 18.00 Uhr **SEMINAR 2**
Spezialistenkurs – Biologische Zahnheilkunde
- 14.00 – 18.00 Uhr **SEMINAR 3**
Endodontie praxisnah – Basiskurs

|| PRE-CONGRESS SESSION

Vorsitz/Moderation: Dr. Theodor Thiele, M.Sc./Berlin

- 14.00 – 14.10 Uhr Eröffnung
- 14.10 – 14.35 Uhr **Dr. Peter Hentschel/Essen**
Ultraschallgestützte Chirurgie beim Sinuslift. Operative Techniken und Komplikationsvermeidung
- 14.35 – 15.00 Uhr **Matthias Mergner, M.Sc./Bayreuth**
Laser in der Parodontitis-/Periimplantitis-therapie: antimikrobielle Photodynamische Therapie (aPDT) – Ein Weg zur Infektionskontrolle
- 15.00 – 15.25 Uhr **Dr. Mario Kirste/Frankfurt (Oder)**
GBR Membranen: Barriere oder unnötige Blockade – Was verbessert meine Augmentationen?
- 15.25 – 15.30 Uhr Diskussion
- 15.30 – 16.00 Uhr Pause/Besuch der Industrieausstellung
- 16.00 – 16.30 Uhr **Prof. Dr. Georg-H. Nentwig/Frankfurt am Main**
Das Gewebetrauma beim Implantieren und Freilegen: Risiko und Prävention
- 16.30 – 17.00 Uhr **Prof. Dr. Torsten W. Remmerbach/Leipzig**
Infektionsrisiko bei chirurgischen Eingriffen
- 17.00 – 17.30 Uhr **Dr. Ole Dahl/Heilbronn**
Michael Menzel/Görlitz
3-D-navigierte, enossal und transgingival individuell angepasste einteilige Implantate als ideales Risikomanagement
- 17.30 – 17.45 Uhr Abschlussdiskussion

Samstag, 12. September 2015

HELPERINNEN ||

- 12.00 – 18.00 Uhr (inkl. Pausen) **SEMINAR GOZ, Dokumentation und PRG Kleiner Praxisknigge**
Iris Wälter-Bergob/Meschede

Samstag, 12. September 2015

HAUPTKONGRESS ||

|| HAUPTKONGRESS

Die Implantologie als chirurgische Disziplin – OP-Techniken und Risikomanagement
Vorsitz/Moderation: Dr. Theodor Thiele, M.Sc./Berlin

- 09.00 – 09.05 Uhr Einführung
- 09.05 – 09.40 Uhr **Dr. Theodor Thiele, M.Sc./Berlin**
Extreme Atrophie chirurgisch lösbar?
- 09.40 – 10.15 Uhr **Prof. Dr. Christian R. Gernhardt/Halle (Saale)**
Das Bindegewebstransplantat vom Gaumen – Entnahme ohne Risiko?
- 10.15 – 10.50 Uhr **Prof. Dr. Dr. Frank Palm/Konstanz**
Chirurgische Aspekte für den Langzeiterfolg von Implantaten – Aktuelle Aspekte der Weichgewebs- und Knochenaugmentation
- 10.50 – 11.00 Uhr Diskussion
- 11.00 – 11.30 Uhr Pause/Besuch der Industrieausstellung
- 11.30 – 12.05 Uhr **Prof. Dr. Gregor-Georg Zafirooulos/Düsseldorf**
Studie zur Weichgewebe-Augmentation bei Sofortimplantation. Klinische und histologische Ergebnisse
- 12.05 – 12.40 Uhr **Prof. Dr. Michael Bornstein/Bern (CH)**
Septen in der Kieferhöhle: Diagnostik und Probleme in der oralen Implantologie
- 12.40 – 13.15 Uhr **Dr. Jens Schug/Zürich (CH)**
Periimplantärer Gewebeschutz – von der Behandlung der Extraktionsalveole bis zur spaltenfreien Implantatprothetik – ein bewährtes implantologisches Konzept
- 13.15 – 13.30 Uhr Diskussion
- 13.30 – 14.30 Uhr Pause/Besuch der Industrieausstellung
- 14.30 – 15.05 Uhr **Jens-Christian Katschner/Hamburg**
Defizite in der präoperativen Patienten-aufklärung – ein Risiko für die spätere Versorgung
- 15.05 – 15.40 Uhr **Dr. Frank Liebaug/Steinbach-Hallenberg**
Herausforderung schräg atrophiertes Kieferkamm – minimalinvasives Vorgehen mit und ohne Augmentation
- 15.40 – 16.15 Uhr **Dr. Dominik Nischwitz/Tübingen**
Störfelder im Mund und deren Auswirkungen auf den menschlichen Körper
- 16.15 – 16.30 Uhr Diskussion

Samstag, 12. September 2015

HELPERINNEN ||

- 09.00 – 17.30 Uhr (inkl. Pausen) **SEMINAR A**
Seminar zur Hygienebeauftragten
Iris Wälter-Bergob/Meschede
- 09.00 – 17.30 Uhr (inkl. Pausen) **SEMINAR B**
Ausbildung zur zertifizierten QM-Beauftragten QMB
Christoph Jäger/Stadthagen

ORGANISATORISCHES

KONGRESSGEBÜHREN ||

Pre-Congress Session und Hauptkongress (Vorträge)

	Samstag	Freitag + Samstag
Zahnarzt	175,- €	225,- € zzgl. MwSt.
Assistenten (mit Nachweis)	99,- €	99,- € zzgl. MwSt.
Tagungspauschale*	49,- €	85,- € zzgl. MwSt.

HELPERINNEN

Freitag, 11. September 2015	
Seminar (GOZ, Dokumentation, PRG, Kleiner Praxisknigge)	99,- € zzgl. MwSt.
Tagungspauschale*	49,- € zzgl. MwSt.
Samstag, 12. September 2015	
Seminar A (Hygiene) Oder B (Qualitätsmanagement)	99,- € zzgl. MwSt.
Tagungspauschale*	49,- € zzgl. MwSt.

SEMINARE

Freitag, 11. September 2015	
Seminar 1 Veneers von A–Z	295,- € zzgl. MwSt.
Tagungspauschale*	49,- € zzgl. MwSt.
Seminar 2 Biologische ZHK – Spezialistenkurs	195,- € zzgl. MwSt.
Tagungspauschale*	35,- € zzgl. MwSt.
Seminar 3 Endodontie – Basiskurs	250,- € zzgl. MwSt.
Tagungspauschale*	49,- € zzgl. MwSt.

Bei der Teilnahme an den Seminaren reduziert sich die Kongressgebühr für den Hauptkongress (Vorträge) am Samstag um 75,- € netto.

* Die Tagungspauschale beinhaltet Kaffeepausen, Tagungsgetränke, Imbissversorgung und ist für jeden Teilnehmer verbindlich zu entrichten.

Änderungen vorbehalten!

ORGANISATORISCHES

VERANSTALTUNGSORT ||



pentahotel Leipzig
Großer Brockhaus 3
04103 Leipzig, Deutschland
Tel.: +49 341 1292-0
Fax: +49 341 1292-800
www.pentahotels.com

Online-Anmeldung/
Kongressprogramm



www.leipziger-forum.info

VERANSTALTER/ANMELDUNG
OEMUS MEDIA AG | Holbeinstraße 29
04229 Leipzig, Deutschland
Tel.: +49 341 48474-308
Fax: +49 341 48474-290
event@oemus-media.de
www.oemus.com

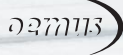

12. LEIPZIGER FORUM FÜR INNOVATIVE ZAHNMEDIZIN

Anmeldeformular per Fax an
+49 341 48474-290
oder per Post an

OEMUS MEDIA AG
Holbeinstr. 29
04229 Leipzig
Deutschland

DTG 7+8/15

Für das 12. Leipziger Forum für Innovative Zahnmedizin am 11./12. September 2015 in Leipzig melde ich folgende Personen verbindlich an:

TITEL, NAME, VORNAME, TÄTIGKEIT	KONGRESS-TEILNAHME	PRE-CONGRESS	HAUPTKONGRESS
	<input type="checkbox"/> Seminar 1 <input type="checkbox"/> Seminar 2 <input type="checkbox"/> Seminar 3 <input type="checkbox"/> Freitag <input type="checkbox"/> Samstag	<input type="checkbox"/> Vorträge <input type="checkbox"/> ZAH/Seminar A oder <input type="checkbox"/> ZAH/Seminar B	
	<input type="checkbox"/> Seminar 1 <input type="checkbox"/> Seminar 2 <input type="checkbox"/> Seminar 3 <input type="checkbox"/> Freitag <input type="checkbox"/> Samstag	<input type="checkbox"/> Vorträge <input type="checkbox"/> ZAH/Seminar A oder <input type="checkbox"/> ZAH/Seminar B	

PRAXISSTEMPEL

Die Allgemeinen Geschäftsbedingungen für das 12. Leipziger Forum für Innovative Zahnmedizin (abrufbar unter www.leipziger-forum.info) erkenne ich an.

DATUM/UNTERSCHRIFT

E-MAIL (BITTE ANGEBEN!)