

Behandlungsspektrum noch wirtschaftlicher

DERNAU-medentis ist ein Implantathersteller aus Rheinland-Pfalz.

ICX-templant ist jetzt auch im Durchmesser 3,45mm und den Längen 6,5mm, 8,0mm, 10,0mm und 12,5mm erhältlich.

Das Internal Conical Hex ICX-templant®-Implantatsystem zeichnet sich durch seine einfache Anwendung, technische Präzision und hohe Wirtschaftlichkeit aus. Alle Prothetikteile der Durchmesser 3,75mm, 4,1mm und 4,8mm sind komp-

tibel zu unserem ICX-plus Implantat Ø 3,45mm. Die Anzahl der gesetzten Implantate in Ihrer Praxis wird sich durch die Anwendung von ICX templant® erhöhen. Zudem ermöglicht unser Preis ein sehr wirtschaftliches Vorgehen. **II**

ICX-plus templant® Ø 3,45mm

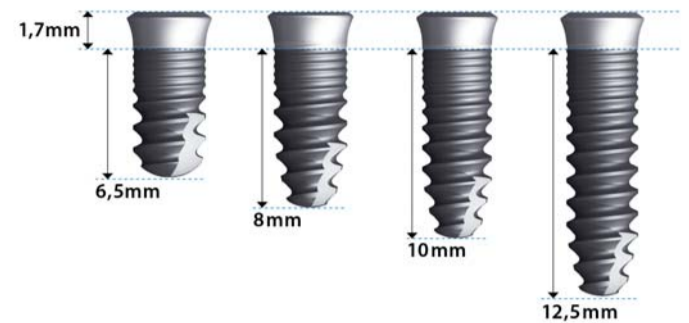

2-Jahresstudie

Seit Juni 2007 wird unter der Leitung von Prof. Dr. Murat Yildirim an der RWTH Aachen eine Beobachtungsstudie zur klinischen Bewährung des ICX templant®-Systems im Praxisalltag durchgeführt. Die bisherigen Ergebnisse können sich sehen lassen (siehe Diagramme).

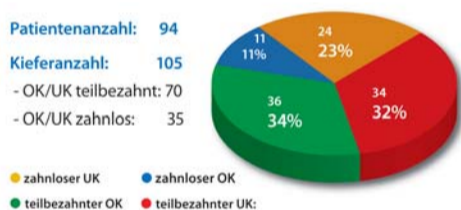
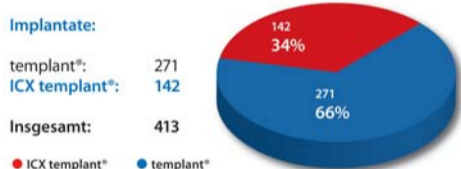

Das Ziel dieser praxisbezogenen Beobachtungsstudie ist es, eine möglichst genaue Aussage über die Erfolgsrate des ICX templant®-Systems im Praxisalltag treffen zu können.

Die Indikation ist hierbei fast uneingeschränkt, es wurden lediglich Extremindikationen ausgeschlossen. Es gelten die Indikationsrichtlinien des Bundesverbandes der implantologisch tätigen Zahnärzte in Europa e.V. (BDIZ EDI). **II**

Kontakt:

medentis medical GmbH
Gartenstraße 12
53507 Dernau
Tel.: 0 26 43/90 20 00-0
Fax: 0 26 43/90 20 00-20
E-Mail: info@medentis.de
www.medentis.de
www.templant.de



2010
gIDE/UCLA
1 YEAR MASTER PROGRAM
IN ESTHETIC DENTISTRY

EXPERT FACULTY

DIDIER DIETSCHI STEFAN PAUL
SASCHA JOVANOVIC PASCAL
MAGNE MAURO FRADEANI
ED McLAREN MICHEL MAGNE
BRIAN LeSAGE AND OTHERS...



For Registration & More Info:

Contact Person in Athens:
Lito Christophilopoulou
Tel: +30 210 213 2084, +30 210 222 2637
E-mail: mp-mediterranean@gidedental.com

ADAC-ERF
gIDE | GLOBAL INSTITUTE FOR DENTAL EDUCATION
Nena Puga
Tel.: +1 310 696 9025
E-mail: nena@gidedental.com
website: www.gidedental.com



ESTHETIC CURRICULUM

Master Program Chair: Dr. Ed McLaren & Dr. Sascha Jovanovic
Session Chairs: Drs. Didier Dietschi, Mauro Fradeani & Stefan Paul

SESSION I - FEBRUARY 26 - MARCH 1, 2010
IN ATHENS, GREECE

DIRECT RESTORATIONS AND ADHESIVES
with DR. DIDIER DIETSCH and others

SESSION II - JUNE 23 - 26, 2010
IN ATHENS, GREECE

INDIRECT RESTORATIONS, FULL CERAMIC
CROWNS AND VENEERS
with DR. MAURO FRADEANI and others

SESSION III - OCTOBER 7 - 10, 2010
IN ATHENS, GREECE

ALL CERAMIC RESTORATIONS AND
FIXED PROSTHODONTICS
with DR. STEFAN PAUL and others

SESSION IV - NOV 29 - DEC 3, 2010
IN LOS ANGELES, CALIFORNIA

GRADUATING WEEK AT UCLA
with DRS. McLAREN, JOVANOVIC, LeSAGE
SCHOENBAUM, P. MAGNE & M. MAGNE

PROGRAM FEATURES

- CLASSROOM EDUCATION
- LIVE PATIENT TREATMENTS
- CASE PRESENTATIONS
- HANDS-ON
- 90 HOURS SELF-STUDY
- 217 HOURS CE
- 2 CERTIFICATES from gIDE and UCLA

ANZEIGE

Wann wechseln Sie zum Volkimplantat?

Die ICX-Verbindungsschraube garantiert Ihnen hohe Sicherheit durch den selbsthemmenden Konus innerhalb der ICX-Aufbauten.

59,€*
je ICX-Implantat
Alle Längen,
alle Durchmesser
*zzgl. MwSt.

Das ICX-Implantat-Abutment-Interface wird durch eine tiefe Konusverbindung abgedichtet.

Sechskant:
1,5mm lang
Hohe Sicherheit

Spezielles
Osteotomgewinde
Hydrophile Oberfläche

Ideale Mikrorauigkeit

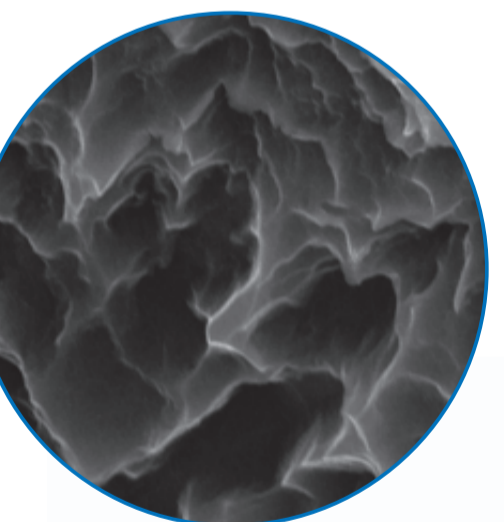

(Ausschnittvergrößerung
13.000 µm)

Das apikal konisch auslaufende Implantatgewinde optimiert die Insertion des ICX templant[®]