

Alles außer gewöhnlich!

Mit dental bauer zur Fußball-Weltmeisterschaft. Investieren – Reisen – Erleben.



Wir bieten ein exklusives Full-Service-Reisepaket inklusive Flüge, aller Transferleistungen, High-Class-Luxus-Lodges, Rahmenprogramm, VIP-Ticket für ein Top-Spiel der deutschen Nationalmannschaft sowie persönlicher Vor-Ort-Betreuung. Wir haben Zugriff auf einige der schönsten Hotels Südafrikas. Diese Lodges sind umgeben von atemberaubend schöner Natur – hier bleiben keine Wünsche offen. Lassen Sie sich von der Faszination Südafrikas und dem aufmerksamen und zuvorkommenden Service in den Lodges berauschen. Nebenspektakulärem Fußball, fantastischer Natur und herzlichen Menschen beinhaltet die Reise ein exklusives Rahmenprogramm. Erleben Sie die afrikanische Tierwelt auf einer Safari der Extraklasse. Weinliebhaber werden von den zahlreichen international dekorierten Weingütern Südafrikas begeistert sein. Verbessern Sie Ihr Handicap beim Golfen am Fuße des Tafelbergs! Wir setzen getreu dem Motto „In Südafrika bleibt kein Wunsch

Die Fußballweltmeisterschaft 2010 in Südafrika ist das sportliche Highlight des Jahres und wird Millionen Fans in ihren Bann ziehen. Zum ersten Mal findet dieses Sportevent auf dem afrikanischen Kontinent statt. Die Kombination aus traumhafter Tierwelt, üppiger Natur und begeisterten Einwohnern macht Südafrika zum Reiseparadies. dental bauer ist vom Thema WM 2010 in Südafrika mehr als fasziniert und steckt Sie gerne an. Investieren bei dental bauer lohnt sich 2010 doppelt: Neben dem Mehrwert für Ihre Praxis oder Ihr Labor profitieren Sie von unseren ausgezeichneten Kontakten zur FIFA und von der Erfahrung unserer Partner vor Ort in Südafrika und reisen mit uns zur Fußball-WM 2010.

unerfüllt“ alles in Bewegung, damit auch jeder spielfreie Tag zum Erlebnis wird. Diese WM-Pakete werden exklusiv über dental bauer angeboten. Genießen Sie eine einmalige Atmosphäre, die Sie nie vergessen werden. **KN**

KN Adresse

dental bauer GmbH & Co. KG
Ernst-Simon-Straße 12
72072 Tübingen
Tel.: 0800/6 64 47 18
Fax: 0 70 71/97 77-50
E-Mail: info@dentalbauer.de
www.dentalbauer.de

Stets auf der sicheren Seite

Mit dem „Hygienebuch“ von LinuDent wird das Praxisteam optimal bei der Dokumentation der Hygienemaßnahmen unterstützt.

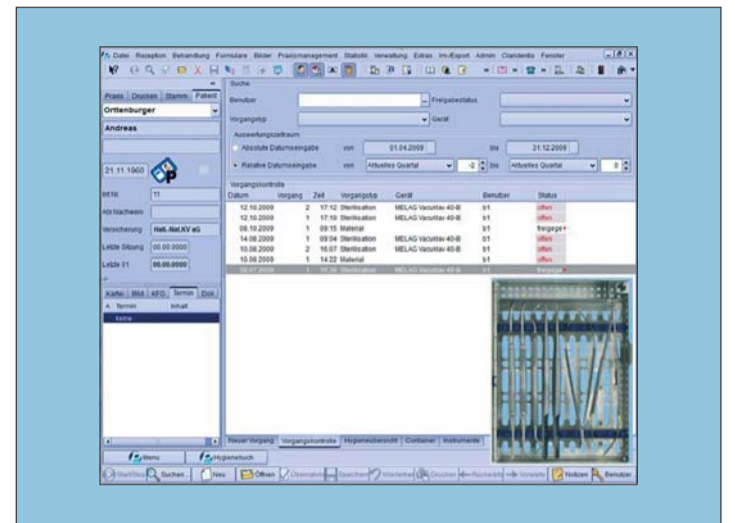

Ende 2010 werden (Fach-) Zahnarztpraxen vor eine neue bürokratische Herausforderung gestellt. Denn bis dahin müssen sie ein praxisinternes und rechtssicheres Qualitätsmanagement eingeführt haben – dazu gehört auch die Dokumentation der Hygiene. Mit dem Programm „Hygienebuch“ von LinuDent kann das Praxisteam diesen organisatorischen Mehraufwand leicht bewältigen. Durch umfangreiche Hygiene- und Desinfektionsmaßnahmen sollen Patienten und Praxisteam vor Keimübertragungen

und Infektionen geschützt werden. Doch die wenigsten Praxen dokumentieren bisher die Hygieneabläufe und Arbeitsschritte in der geforderten Weise. Bereits heute kann eine fehlende Dokumentation der Hygienemaßnahmen im Falle einer Patientenklage fatale Folgen haben. Denn kann der Behandler vor Gericht nicht nachweisen, dass er die Hygienevorschriften befolgt hat, drohen ihm enorme Schadensersatz- oder Schmerzensgeldforderungen.

LinuDent bietet (Fach-) Zahnärzten das Programm „Hygienebuch“, das alle Sterilisations- und Desinfektionsvorgänge dokumentiert und Ärzte somit effektiv vor solchen Verurteilungen schützt. Mithilfe von Barcodes, die an den Instrumenten angebracht werden, können sie nachweisen, welche Instrumente sie bei der Behandlung verwendet haben und wann diese sterilisiert worden sind. Das Programm dokumentiert die Inhalte der Instrumentencontainer. Zusätzlich kann jeder Vorgang mit Bildern und Protokolldateien belegt werden. Durch die Etikettierung der Instrumente mit Barcodes verringert sich gleichzeitig deutlich die Gefahr, dass ein

nicht sterilisiertes Instrument versehentlich verwendet wird. Denn das „Hygienebuch“ signalisiert dem Behandler rechtzeitig, dass das Instrument möglicherweise nicht steril ist. Die Arbeit mit der LinuDent-Software lässt sich leicht in den Praxisablauf integrieren. Auch der Druck der Barcodes für die Instrumente lässt sich problemlos mit dem „Hygienebuch“ handhaben. Die Hygieneübersicht bietet darüber hinaus einen Überblick, welche Instrumente bei welchem Patienten eingesetzt wurden oder welche Instrumente wieder sterilisiert werden müssen. Auch das WebCollege von LinuDent bereitet (Fach-) Zahnärzte auf die neuen Herausforderungen vor und bietet Online-Seminare rund um das Thema Qualitätsmanagement und auch speziell zum „Hygienebuch“ an, beispielsweise am 24. Februar 2010. **KN**

KN Adresse

PHARMATECHNIK GmbH & Co. KG
Münchner Straße 15
82319 Starnberg
Tel.: 0 81 51/44 42-0
Fax: 0 81 51/44 42-70 00
E-Mail: info@pharmatechnik.de
www.pharmatechnik.de

Neues Informationsportal

Rasteder KFO Spezial Labor bietet mit seiner neuen Webpräsenz für In-Line® noch mehr Service für Behandler und Patienten.

Unter www.in-line.eu finden Kieferorthopäden, Zahnärzte und ihre Patienten jetzt die komplett neu konzipierte In-Line®-Internetpräsenz des Rasteder KFO Spezial Labors. Das moderne ansprechende Design und die einfache

Navigation unterstützen die schnelle Suche nach Informationen rund um die nahezu transparente Schienenherstellung für die Korrektur von Zahnfehlstellungen bei Erwachsenen. So zeigt z.B. der In-Line-Film den Herstellungsprozess der Schienen. Zusätzlich zum Informationsportal für die Behandler gibt es einen eigenen Bereich für die Patienten, der mit der



Arztuche ein besonders serviceorientiertes Tool erhalten hat. „Wir wollen unseren Kunden und den Patienten neben einem frischen modernen Design auch einen zusätzlichen Nutzen mit der neuen Homepage bieten“, so ZTM Volker Hinrichs, Inhaber des Rasteder KFO Spezial Labors.

Über die Hauptnavigation gelangen die User in die Bereiche „In-Line-System“ für Behandler und Patient, News und KFO-Labor. Behandler finden auf ihren Seiten z. B. die Indikationsbreite für die Anwendung der In-Line-Schienen, Falldokumentationen und den Service, einfach per Mausclick Informationsmaterial zu bestellen. Für die Patienten sind die Möglichkeiten der Schienenbehandlung verständlich aufbereitet. Neu ist, dass sie über die Arztsuche einen In-Line-Anwender in ihrer Nähe finden können. Unter der Rubrik News gibt es jetzt aktuelle Meldungen rund um das Rasteder KFO Spezial Labor, z. B. auf welchen Messen sich In-Line 2010 präsentieren wird. Das gesamte Leistungsspektrum und die Ansprechpartner sind unter KFO-Labor aufgeführt. **KN**

KN Adresse

Rasteder KFO Spezial-Labor GmbH
Kleibroker Straße 22
26180 Rastede
Tel.: 0 44 02/8 25 75
Fax: 0 44 02/8 31 64
E-Mail: post@rasteder-kfo.de
www.in-line.eu

ANZEIGE

TOPJET

lingual molar distalizer

Topjet ist absolut Compliance unabhängig und unsichtbar

Ausgangssituation

Ende der Distalisation

- ▶ Das Einsetzen erfolgt in einer Sitzung – ohne zusätzliche Laborarbeiten
- ▶ Einbauzeit von JS Schraube und Topjet innerhalb von 15 min – sofort belastbar

- ▶ Maximaler Tragekomfort. Besonders hygienisch durch gekapselte Bauweise
- ▶ Einfaches Nachaktivieren des Topjet durch die Stopp-Gummis

Die 3 Produkte zur Molaren-Distalisation

1 **Topjet Distalizer (250cN und 360cN):**
für eine effektive Molarendistalisation.

2 **Dual-Top™ JS Schraube (Jet Schraube):**
zur sicheren Verankerung des Topjet.

3 **TPA und Bänder:**
Palatinalbogen vorgebogen lieferbar.

Infos, Demovideo und Kurstermine unter: www.topjet-distalisation.de

PROMEDIA
MEDIZINTECHNIK
A. Ahnfeldt GmbH
Marienhütte 15 · 57080 Siegen
Telefon: 0271 - 31460-0
Fax: 0271 - 31460-80
eMail: info@promedia-med.de
www.promedia-med.de

Dual-Top™
Anchor-Systems

CE ISO 9001 FDA approved

JEIL

Sichere Hilfe im Praxisalltag

Volle Transparenz mit dem Kostenkalkulator für Lingualtechnik.

Hinter dem Kostenkalkulator steckt die Idee, dem Doc ein einfaches Werkzeug an die Hand zu geben, mit dem vor Ort sicher und verbindlich eine Preisfeststellung für unsere lingualtechnischen Arbeiten ermittelt werden kann. Eine sichere Hilfe bei der täglichen Arbeit, ob im direkten Patientenberatungsgespräch oder im Büro bei der Erstellung des Behandlungsplanes. Die Bruttopreise, eine nicht übliche Weise des Angebots für ein herstellendes Gewerbe, lassen Transparenz und Klarheit in den Vordergrund rücken. Aus unserer Sicht die beste Basis für eine schnelle und gute Zusammenarbeit.

bereit. Umgehend werden wir Ihnen das schriftliche Angebot per Fax zustellen.

Unser Kostenkalkulator kann unter Ablauf/Preise auch online auf www.halbach-lingual.de genutzt werden. Wird darüber hinaus zur Absicherung ein schriftliches Angebot benötigt, kann dieses schnell und unkompliziert bei uns angefragt werden. Ein „Anfrageformular“ steht zur Nutzung im Service auf unseren Seiten



Mehr Informationen zum Kostenkalkulator und unseren weiteren Services finden Sie unter angegebener Adresse. **KN**

KN Adresse

Thomas Halbach Lingualtechnik
Am Borsigturm 27
13507 Berlin
Tel.: 0 30/6 18 22 98
Fax: 0 30/6 18 71 10
E-Mail: info@halbach-lingual.de
www.halbach-lingual.de

Die neue Sonicare FlexCare+

Geben Sie Ihren Patienten die Motivation zur Zahnpflege in die Hand.



Zwei Bürstenkopfgrößen
für eine komplette
und gründliche Reinigung.

Motivieren Sie Ihre Patienten zu einer gesunden Zahnpflege – mit der FlexCare+. Die neue FlexCare+ gibt Ihren Patienten ein sauberes, erfrischendes Gefühl bei jedem Putzen. Und die Motivation, die sie brauchen, um außergewöhnliche Ergebnisse zu erzielen.

- Verbessert die Gesundheit des Zahnfleischs in nur 2 Wochen¹
- Patienten putzen mit einer FlexCare+ in der Gum Care Einstellung volle 3 Minuten²
- Hilft, Zahnfleischbluten besser zu reduzieren als jede Handzahnbürste¹
- Neue Gum Care Einstellung für zweiminütige Gesamtpflege, gefolgt von einer einminütigen sanften Reinigung für die Problemzonen am Zahnfleischrand

Mehr Informationen unter
www.sonicare.de oder unter
07249-952574.

PHILIPS
sonicare
the sonic toothbrush

PHILIPS
sense and simplicity

(1) Holt J, Sturm D, Master A, Jenkins W, Schmitt P, Hefti A. Eine stichprobenartige, parallel-design Studie zum Vergleich der Wirkungen der Sonicare FlexCare und der Oral-B P40 Handzahnbürste auf Plaque und Zahnfleischentzündung. Comp Cont Dent Educ. 2007;28. (2) Milleman J, Putt M, Jenkins W, Jinling W, Strate J. data on file, 2009.