

HEFT DREHEN – **DER AUSBLICK ENTSCHÄDIGT DIE MÜHE.**

DESIGNPREIS 2017
DEUTSCHLANDS SCHÖNSTE
ZAHNARZTPRAXIS

GEWINNER





DR. SABINE RIPKA & KOLLEGEN
Ihre Zahnärzte im Europaviertel

STUTTGART

MITTEN IN **EUROPA**

Zahnarztpraxis Dr. Sabine Ripka & Kollegen

STUTTGART

Zum Zahnarzt in das „Europe Plaza“ – Wer hätte da nicht schon beim Klang der Adresse Lust, seine Zähne zu zeigen! Betritt man dann noch die Praxisräume von Dr. Sabine Ripka & Kollegen und darf unter einem echten Olivenbaum verweilen, steht fest, ganz nach Goethes Faust: „Hier bin ich Mensch, hier darf ichs sein!“ Unterstützt durch das Architekturbüro 12:43 ARCHITEKTEN entstand im Stuttgarter Europaviertel die 300 Quadratmeter große, über zwei Seiten zu betretende Praxis, die in der Zusammenführung von außergewöhnlicher Schlichtheit und Präzision einerseits und einem dezent mediterranen Flair mit einem fotografischen Fingerzeig zur Stuttgarter Stadtgeschichte andererseits, die Jury des diesjährigen Designpreises überzeugte. Herzlichen Glückwunsch an Dr. Sabine Ripka & Kollegen, die Gewinnerpraxis 2017, und das Architektenteam! Herzstück der Praxis ist die „Piazza“, ein durch ein großes, dynamisch geformtes Sitzmöbel hochwertig gestalteter Wartebereich, der den besagten Olivenbaum als ungewöhnlichen Blickfang einschließt. Die edle Holzart Olive findet sich zudem in den Möbeln der gesamten Praxis wieder, während der Boden mit einer Steinoptik aufwartet. Das südländische Kolorit der Praxis wird zudem durch die Farbwahl dezenter Naturtöne getragen. Darüber hinaus wurden als Geraden von den Decken verlaufende Stahlelemente harmonisch in das Gesamtkonzept eingearbeitet und tragen so zur klaren Linienführung und überaus schlichten und erlesenen Optik der Praxis bei. Abgerundet und gleichzeitig wieder der Heimat angenähert wird die Raumgestaltung durch eine große Fotografie im Wartebereich. Sie zeigt zwei Damen beim Ausüben der Kehrwoche und schlägt so die Brücke zurück nach Stuttgart.

Fotos: © Christina Kratzenberg (Doppelseitiges Bild auf Seite 20 und 21, Bilder auf Seite 22 und 23)

GEWINNER

DESIGNPREIS 2017
DEUTSCHLANDS SCHÖNSTE
ZAHNARZTPRAXIS



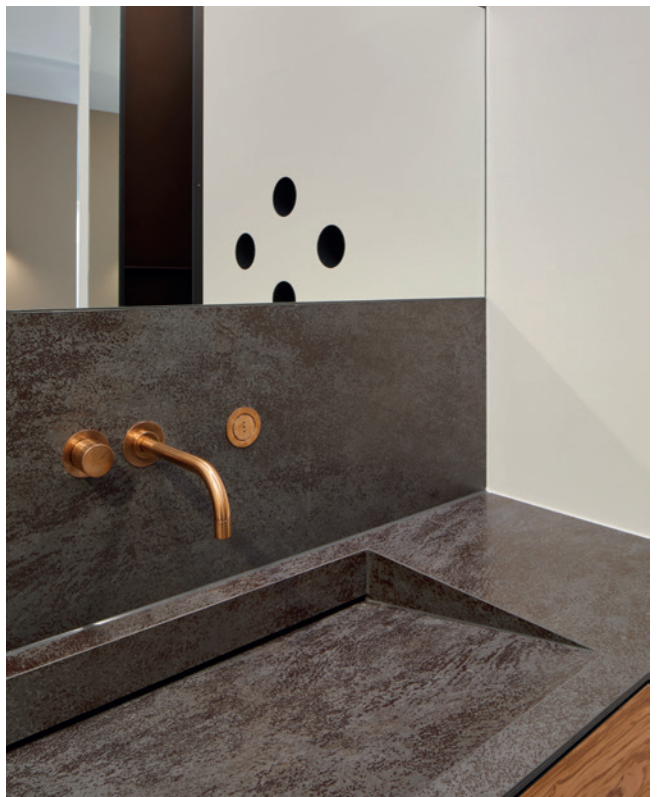

PLATZ ZWEI





VON DER KASERNE ZUR PRAXISLOFT

**LMN Zahnarztpraxis
Dr. Eckhard Lehmon**

TRIER

Praxisräume in einer ehemaligen Kaserne – diese wollte Dr. Eckhard Lehmon in einem neuen Design präsentieren. Seine Patienten sollen sich fühlen und entspannen wie in einer Loft. Die hohen Räume sind dafür sehr gut geeignet. Zudem stellte sich der Zahnarzt eine geborgene und trotzdem exklusive Atmosphäre mit warmen Farben für seine Patienten vor. In Zusammenarbeit mit GÖKE PRAXISKONZEPTE PLUS wurde genau diese Vorstellung umgesetzt. Glatte Wände, der Bodenbelag als beschichteter Estrich und weitere pure Materialien wie echtes Eichenholz, Stahl und Leder prägen die Praxis. Vor allem die Farben Weiß, Schwarz und Braun dominieren die Einrichtung. Ein geräumiger Empfangsraum sowie große Sitzflächen in Behandlungsraum und Wartezimmer vermitteln Komfort. Der Patient kann sich entspannen oder in der Bibliothek noch etwas Lektüre genießen. So kombiniert die Gestaltung der Räume die Funktionalität einer Zahnarztpraxis mit einer insgesamt wohnlichen Atmosphäre.

Fotos: © Joachim Grothus (Bilder auf Seite 24 und 25)



PLATZ DREI





GERADLINIG **IN** BOGEN

Kieferorthopädie BOGEN – Dr. Andreas Detterbeck

BOGEN

In unmittelbarer Nähe des Schulzentrums der niederbayrischen Stadt Bogen befindet sich die Kieferorthopädische Praxis von Dr. Andreas Detterbeck. Die Räumlichkeiten der Praxis sind einem Ärztehaus, das über einen gemeinsamen Eingang und Wartebereich für die gesamte Patientenschaft verfügt, angeschlossen. In Zusammenarbeit mit der Innenarchitektin Eva Stadler/Fa. Gerl wurde auf 180 Quadratmetern eine Wohlfühlatmosphäre für Kinder, Jugendliche und Erwachsene geschaffen. Der Schwerpunkt im Entwurf lag auf einer kurzen und getrennten Wegführung, wobei eine dreigeteilte Konzeptionierung in Patientenzugang, Behandlungsstrecke und Versorgung dem Praxisteam auch in Belastungssituationen ein ruhiges und koordiniertes Arbeiten ermöglichen sollte. Auch das Möbelkonzept wurde auf diese Unterteilung abgestimmt; so besteht eine klare, für die Patienten jedoch nicht ersichtliche Trennung zwischen den Bereichen *steri rein* und *steri unrein*. Mit Blick auf mögliche Veranstaltungen oder Schulungen des Personals bietet die Praxis einen zentralen, komplett zu öffnenden Besprechungsraum. Die vornehmlich weiß gestalteten Räumlichkeiten vermitteln eine unaufdringliche Eleganz und Geradlinigkeit, der sich auch individuelle Designausführungen – ausgewählte Kunstfotografien sowie kontrastreich bespielte Farbflächen in Rot-, Grün- und Blautönen – unterordnen. Zudem setzen der hochwertige Bodenbelag und die Details ausföhrungen der Beleuchtung überaus moderne Akzente.

Fotos: © Marko Lange (Bilder auf Seite 26 und 27)

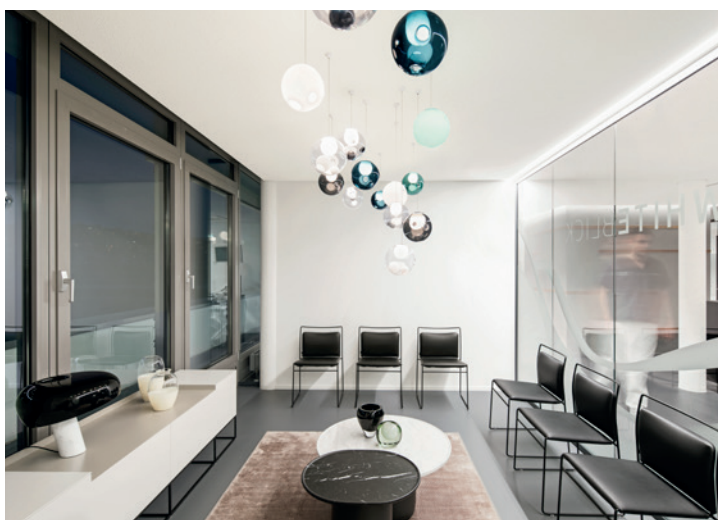

STUTT GART IM BLICK

WHITEBLICK DR. FEISE + KOLLEGEN, PRAXIS FÜR ZAHNHEILKUNDE UND ORALCHIRURGIE, Dr. Tobias Feise

STUTT GART

Bei der Stuttgarter Praxis für Zahnheilkunde und Oralchirurgie WHITEBLICK DR. FEISE + KOLLEGEN ist der Name in mehr als einer Hinsicht Programm: Zum einen thematisiert er die Lage und Höhe der 320 Quadratmeter großen Praxis – die Räumlichkeiten befinden sich im 5. Stock eines Penthouses mit Panoramablick über die Stuttgarter Dächer, wobei eine großzügige Dachterrasse einen besonders attraktiven Außenwartebereich darstellt. Zum anderen verweist der Name auf das vorsorgeorientierte Praxiskonzept, das die Bereiche Prophylaxe, Ästhetik und Chirurgie einschließt. Bei allen Praxisräumlichkeiten, einschließlich zweier mittig gesetzter Kuben, die das Röntgen sowie Technik und Sterilisation beherbergen, wurde auf eine bestmögliche Funktionalität geachtet – kurze Wege, effiziente Abläufe und eine klare Abgrenzung zu Räumen mit Patientenkontakt standen dabei im Fokus. Wesentliches und wiederkehrendes Stilelement der Praxis sind Glaswände und Glastüren, die dezent Einblicke gewähren und das Tageslicht auch in die Praxisinnenräume dringen lässt. Zudem wird das wirkungsvolle Lichtkonzept durch eine indirekte Beleuchtung der Kuben und ein parallel zu den Glaswänden an der Decke verlaufendes Lichtband vervollständigt. Und auch in der Materialwahl findet die Hochwertigkeit und Wohlfühlatmosphäre der Praxis Ausdruck. Hierbei wurde auf Naturmaterialien bzw. naturnahe Materialien gesetzt, die unter anderem in den wandbündigen Tapentüren eingearbeitet sind. Zudem sind die Kuben durch Betonspachtelung verblendet und mit Holzintarsien versehen, die gleichzeitig die klare Form- und Linienführung und damit einhergehende Modernität der Stuttgarter Praxis unterstreichen. Alle Elemente zusammengenommen ergeben eine gelungene Innenraumästhetik, die mithilfe des Architektenteams Steffen Bucher und Lars-Erik Prokop (I2:43 ARCHITEKTEN) geschaffen wurde.

Fotos: © Björn Giesbrecht/Christina Kratzenberg

SCHNICKSCHNACK **WAR GESTERN**

Zahnarztpraxis Dr. Carola Flentje

BERLIN-FROHNAU

Schon der erste Schritt in die Praxis von Dr. Carola Flentje in Berlin-Frohnau soll die Grundwerte der Arbeitsweise der Inhaberin und des Praxisteams eindeutig erkennen lassen: geradlinig, ehrlich, gut. Und so finden sich keinerlei Andeutung von Schnickschnack oder unnötigen Schmuckverzierungen in den Praxisräumlichkeiten. Nichts soll von dem extrem hohen Qualitätsanspruch, den die Zahnärztin an sich und ihr Team stellt, ablenken. Dieser Anspruch verkörpert sich auch in der ganz klaren Farb- und Formsprache, dem einheitlichen Corporate Design, das sich dank der erfolgreichen Zusammenarbeit mit dem Innenarchitekten Hartwig Göke (GÖKE PRAXISKONZEPTE PLUS) durch die gesamte Praxis zieht. So setzt ein einzelner, genau platzierter und dabei hochwertig verarbeiteter roter Sessel im Empfangsbereich – eine originalgetreue Nachbildung des populären Egg Chairs von Arne Jacobsen – einen sparsamen und zugleich wirkungsvollen Akzent, der durch das hinter dem Empfangstresen angebrachte Praxislogo eine farbliche Antwort erfährt. Auch zielt die Materialauswahl auf Authentizität: Ein heller Kautschukboden trifft auf Eiche als Echtholz in den Patientenbereichen. Und so finden sich die Patienten in den Wartebereichen in schlicht, aber geschmackvoll eingerichteten Arealen wieder. Die Farben Weiß und Schwarz dominieren, werden aber durch das Eichenholz und Farbtupfer wie Mobiliar oder Bilder überaus stilvoll ergänzt. Auch die Behandlungszimmer unterstreichen diesen erwünschten Eindruck. Durch die Reduktion in der Gestaltungssprache bleibt der Blick frei auf das, was zählt: die Qualität der Behandlung.

Fotos: © Joachim Grothus





ZAHNARZTBESUCH ALS **(WALD-)SPAZIERGANG**

DIE KINDERZAHNÄRZTE

Gemeinschaftspraxis für Kinder- und Jugendheilkunde im Ärztehaus West, Dr. Frederike Schenke & Dr. Vanessa Vogl

REGENSBURG

Die Kinderzahnarztpraxis von Dr. Frederike Schenke und Dr. Vanessa Vogl erinnert an einen überdimensionalen Spielplatz mitten in einer surrealen Naturlandschaft. Die Freiflächen der Räumlichkeiten – Empfang, Wartebereiche für Eltern und Kinder sowie Prophylaxe – wurden hierbei kreativ ausgestaltet und bespielt. So ist die Wartezone für die kleinen Patienten durch Baumkronen ausgeformt, die zugleich als Garderobe oder Regale dienen. Die darunterliegende Hecke bildet Platz zum Sitzen und Spielen und genügend Stauraum für Kinderwagen oder Schulranzen. Den Mittelpunkt der Praxis bildet der Empfang gegenüber, der das innovative Konzept der Architekten, der Pure Gruppe rund um Mario Marbach und Markus Semmelmann aus Regensburg, unterstreicht: Der Tresen ist spielerisch als Gartenzaun neben einem kleinen freistehenden blauen Haus gruppiert, das die Funktion des Backoffice erfüllt. Leuchten in Wolkenform runden das Motiv einer fantastischen Landschaft ab. Darauf abgestimmt schaffen helle Holztöne, eine Möblierung aus Birke-Multiplexplatten und ruhige Pastellfarben eine Behaglichkeit, die den manchmal ungeliebten Zahnarztbesuch für Kinder zum entspannten (Wald-)Spaziergang macht.

Fotos: © April Santiago



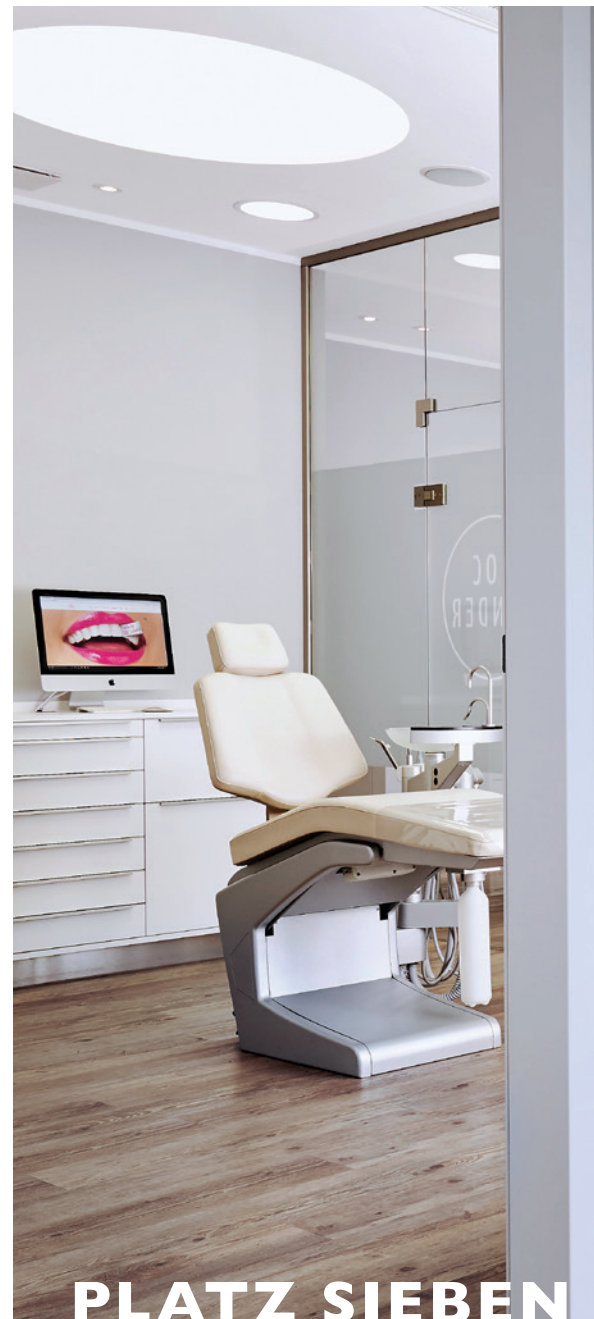

AUS SUPERMARKT WIRD **KIEFERORTHOPÄDIE**

DocSander Die Kieferorthopäden
Prof. Dr. Christian Sander, Dr. Heike Charlotte Sander
MÜNCHEN

Wie sich ein stillgelegter Supermarkt in eine moderne kieferorthopädische Zahnarztpraxis gekonnt umfunktionieren lässt, zeigen die Münchner Kieferorthopäden Prof. Dr. Christian Sander und Dr. Heike Sander. Mithilfe des Architekten Oliver Gramming und angelehnt an ein belgisches Praxiskonzept – schon in der Konzeptionsphase sammelten die Praxisinhaber europaweit Ideen für die eigene Umsetzung – unterliegt die sich über 514 Quadratmeter erstreckende Fachpraxis mit eigenem kieferorthopädischen Labor einer reduziert-klaren Farbgebung und einer genauen Planung der von Patienten und Personal zurückzulegenden Laufwege. Die loungeartigen Behandlungseinheiten, die identisch und geradlinig aufeinander folgen, sind in Weiß gehalten und mit einem magentafarbenem Längsstreifen als wirkungsvoller Kontrast versehen. Der gewählte Magentafarbtone zieht sich zudem konsequent durch die gesamte CI. Beim Grundriss der Praxis wurde bewusst darauf geachtet, dass sich Behandler und Patienten erst im jeweiligen Behandlungsraum begegnen – Für das Personal wurden die Wege kurz gehalten, während die Patienten hingegen leicht längere Strecken zurücklegen. Dass hierbei nichts dem Zufall überlassen ist, unterstreicht den höchst modernen Charakter der familiengeführten Praxis, der auch durch die technische Ausstattung und die Anwendung moderner diagnostischer Tools und Methoden getragen wird.

Fotos: © Niko Schmid-Burgk



PLATZ ACHT

(FAST) WIE ZU HAUSE

FAMILIE KIEFER, Fachzahnärzte für Kieferorthopädie Dr. Thorsten Kehr, Dr. Kadidja Kehr, Dr. Lisa Koch

BERLIN-TEMPELHOF

Im Herzen von Berlin-Tempelhof und im Erdgeschoss eines denkmalgeschützten Eck-Altbaus aus der Jahrhundertwende befindet sich die 240 Quadratmeter große kieferorthopädische Facharztpraxis FAMILIE KIEFER von Dr. Thorsten Kehr und Kollegen. Herzstück und Markenzeichen der Praxis ist ein sich durch die Praxis ziehendes, in Gelb getauchtes Haus; die sich daran angrenzenden Räumlichkeiten sind bewusst dezent gehalten. Als Eyecatcher und zentrales Design-Element steht das Haus für die Familie, die hier berät, arbeitet und lebt. Zugleich gibt die nachgeahmte Hausarchitektur besondere Ein- und Ausblicke: Fenster und Türen verleihen den Räumen auf eine spielerische Weise die gewünschte Offenheit und Transparenz. Ein gewöhnlicher Flur verwandelt sich durch die gewählte Gestalt und Farbwirkung in einen Erlebnisraum. Dabei verbreitet das Haus nicht nur Heiterkeit, sondern dient auch als Orientierungshilfe für kleinere Patienten. Zudem symbolisiert auch ein großer Tisch im Wartebereich Familienleben par excellence. Hier können Kinder ihre Hausaufgaben erledigen, Patienten an ihren Laptops arbeiten oder durch Zeitschriften blättern. Zudem sind Brettspiele direkt auf den Tisch gedruckt und laden, ohne großes Aufbauen, zum Zeitvertreib ein. Aktion und Interaktion am Tisch sind überaus erwünscht! Weitere „familiäre“ Akzente in der Praxis wie gemütliche Sitznischen in den großen Fenstern und gerahmte Porträtfotos an weißen, blauen und aquamarinen Wänden unterstreichen die Einladung, die die Praxis an ihre Patienten richtet: Diese sollen sich hier wie zu Hause fühlen! Unterstützt wurde das Praxisteam bei Konzept, Planung und Umsetzung der Räumlichkeiten von der Berliner Interior Designerin Christiane Hornemann und dem Depot Henry Schein.

Fotos: © Andreas Meichsner





WEISS AUF WEISS

Dr. Sabine Hessabi M.Sc., Praxis für Zahnheilkunde

BADEN-BADEN

Weiß ist in der Farbenlehre die vollkommenste Farbe und Ausdruck einer Vielzahl an positiver Eigenschaften und Werte, von Licht über Wahrheit bis Sauberkeit und Reinheit. Weiß in einer Zahnarztpraxis kann – und so ist es in der Regel – als Kontrast fungieren oder aber, wie in der Baden-Badener Praxis von Dr. Sabine Hessabi, als ganzheitliches Thema und (fast) alleiniger Farbton. In der Planung durch Hartwig Göke betreut und depotseitig von der Pluradent AG unterstützt, vermittelt die über 330 Quadratmeter große und offen gestaltete Praxis durch das durchgehende Weiß – auch die Möbelstücke in den Wartebereichen sind konsequent der Farbgebung untergeordnet – eine hochwertige, sehr ruhige und „clean chice“ Atmosphäre. Das Weiß unterstreicht zudem die chirurgische Ausrichtung der Praxis. Anstelle einer großen Rezeptionstheke findet sich im Empfangsbereich ein Stehpult, von dem der Patient aus einzeln und „auf Augenhöhe“ betreut wird und so eine besondere Wertschätzung erfährt. Auf ausdrücklichen Wunsch einer großen Zahl an Patienten wurden aus den ehemaligen Praxisräumlichkeiten von Dr. Hessabi ausgewählte Roy Lichtenstein Kunstdrucke „importiert“, die sich überaus passend in das Praxiskonzept einfügen: Sie benoten das moderne Eigenverständnis der Praxis und setzen gleichzeitig hoch wirkungsvolle farbliche Kontraste.

Fotos: © Alexa Kirsch





© Michael Förster



© Thomas Florschütz,
Dr. Manhardt Barthelmie



© Daniela Schulte



© AMX Studio



© Hannes Saint-Paul Photography



© Nino Schmidt-Burgik



© Apoll Santiago



© AMX Studio

TEILNEHMER

1 Artodontics – Fachzahnärzte für Kieferorthopädie, Dr. med. dent. Isabelle Figel & Dr. med. dent. Philipp Figel, Frankfurt am Main, www.artodontics-ffm.de Praxisgröße: 180,65 m²; Design/Planung: Felix Hartz, Frankfurt am Main; Depot: Pluradent AG & Co KG, Offenbach; Möbel: Kappler Med+Org GmbH, Pflzgrafenweiler; Behandlungseinheit: DKL Dentaleinheiten; Röntgengerät: Sirona **2** Praxis für Zahnheilkunde und KunstRaum, Dr. Manhardt Barthelmie, Duisburg, www.dr-barthelmie.de Praxisgröße: 219 m²; Design/Planung: Dr. Manhardt Barthelmie, Duisburg; Depot: van der Ven – Dental GmbH & Co. KG, Ratingen; XO Care, Ubar; Möbel: Tischlerei Markus Baden, Duisburg; Behandlungseinheit: XO Care; Röntgengerät: Sirona, Siemens **3** Dr. med. stom. (RO) Paul Blaga, Dr. med. dent. Niels Elvermann, Gelsenkirchen, www.blaga-elvermann.de Praxisgröße: 265 m²; Design/Planung: Nadja Maria Auftebeck, van der Ven – Dental GmbH & Co. KG, Ratingen; Depot: van der Ven – Dental GmbH & Co. KG, Ratingen; Möbel: Vitra, Hay, profim, Muuto; Behandlungseinheit: KaVo; Röntgengerät: Carestream **4** Zahnarztpraxis Peter Blumentrath, Ellwangen/Jagst, www.blumentrath-zahnarzt.de Praxisgröße: 250 m²; Design/Planung: Karin Skeplik, Karl Heinz Bäuerle, Pluradent AG & Co. KG, Ulm; Depot: Pluradent AG & Co. KG, Ulm; Möbel: Mann GmbH, Besigheim; Behandlungseinheit: FINNDENT, Sirona, Belmont Takara; Röntgengerät: Sirona, Carestream **5** Zahnarztpraxis Brückner, Dr. med. dent. Julian Brückner, Döbeln, www.zahnarztpraxis-brueckner.de Praxisgröße: 220 m²; Design/Planung: Manuela Bitsch-Kanitz, dental bauer GmbH & Co. KG, Nürnberg; Katrin Geilert, Geilert GmbH, Leisnig; Depot: dental bauer GmbH & Co. KG, Döbeln; Möbel: Geilert GmbH, Leisnig; Behandlungseinheit: Sirona; Röntgengerät: Sirona **6** Dr. med. dent. Peter Budzisch, Berchtesgaden, www.dr-budzisch.de Praxisgröße: 260 m²; Design/Planung: Architekturbüro Anette Rabl, München; Sabina Schmauks, M. Scheifler Schreinerei E.K., Berchtesgaden; Depot: Henry Schein Dental Deutschland GmbH, München; Möbel: M. Scheifler Schreinerei E.K., Berchtesgaden; Behandlungseinheit: Sirona; Röntgengerät: KaVo **7** Bucksch & Wischnath, Zahnmedizin Main-Taunus, Dr. Heike Bucksch, Dr. Christopher Wischnath, Bad Soden, www.zahnmedizin-main-taunus.de Praxisgröße: 272 m²; Design/Planung: WALKER & WACHA GbR, München; Werkstätte Mayer GmbH, Münsingen-Buttenhausen; Depot: Henry Schein Dental Deutschland GmbH; Möbel: Werkstätte Mayer GmbH, Münsingen-Buttenhausen; Behandlungseinheit: Sirona **8** Dr. BUSCH ZAHNGESUNDHEIT, Dr. Thomas Busch, Bremen, www.drbusch-zahngesundheit.de Praxisgröße: 360 m²; Design/Planung: Reyk Höning Manufakturhandel, Jamlitz, in Zusammenarbeit mit Herrn Dr. Busch und dem Praxisteam; Depot: ohne Depot; Möbel: Reyk Höning Manufakturhandel, Jamlitz; Behandlungseinheit: Ritter Concept; Röntgengerät: Ritter Concept, Carestream



4



5



6



9



10



11



15



16

9 Kieferorthopädie Dr. Juliane Cichon, Landshut, www.kfo-cichon.de Praxisgröße: 265 m²; Design/Planung: Dipl.-Ing. Selma Zeni, Ulm-Jungingen; Depot: Plura-dent AG & Co KG, Ulm-Jungingen; Möbel: Mann GmbH, Besigheim; Behandlungseinheit: MIKRONA; Röntgengerät: Sirona **10 Curadentia, Oussama Benazzouz, Gütersloh, www.curadentia.de** Praxisgröße: 190 m²; Design/Planung: RoomSweetRoom – Agentur für emotionale Raumkonzepte, Köln; Depot: dental bauer GmbH & Co. KG, Gütersloh; Möbel: Kappler Med+Org GmbH, Pfalzgrafenweiler; Behandlungseinheit: Sirona; Röntgengerät: Sirona **11 dentaMEDIC, Überörtliche Berufsausübungsgemeinschaft, Mellrichstadt, www.dentamedic.de** Praxisgröße: 250 m²; Design/Planung: Plan2Werk, Dipl.-Ing. Johannes Kulla, Oberaurach; Depot: Anton Gerl GmbH, Würzburg; Möbel: Einrichtungshaus Angermüller GmbH & Co KG, Bad Neustadt; Behandlungseinheit: A-dec; Röntgengerät: ACTEON, Dürr Dental **12 DOCSANDER Die Kieferorthopäden, Prof. Dr. Christian Sander, Dr. Heike Charlotte Sander** Praxisgröße: 514 m²; Design/Planung: Dipl.-Ing. Architekt Oliver Gramming, gramming rosenmüller architekten, München; Depot: Bauer & Reif Dental GmbH, München; Möbel: Schreinerei Michael Hinz, Merklingen; Schreinerei Christian Käser, Rudelzhausen; Behandlungseinheit: Mikrona; Röntgengerät: orangedental, VATECH **13 Die Kinderzahnärzte, Gemeinschaftspraxis für Kinder- und Jugendheilkunde im Ärztehaus West, Dr. Frederike Schenke & Dr. Vanessa Vogl, Regensburg, www.diekinderzahnärzte-west.de** Praxisgröße: 319 m²; Design/Planung: Dipl.-Ing. Mario Mirbach, Dipl.-Ing. Markus Semmelmann, PURE GRUPPE, Regensburg; Depot: Henry Schein Dental Deutschland GmbH, Passau; Möbel: Schreinerei Manufarm, Barbing; Behandlungseinheit: ULTRADENT; Röntgengerät: Sirona **14 DIE ORALCHIRURGEN, DR. KLUG, DR. ROERS & PARTNER, Wiesloch, www.die-oralchirurgen.de** Praxisgröße: 260 m²; Design/Planung: Dipl.-Ing. Tilo Müller Bauplanungen, Weinheim; Depot: dental bauer GmbH Co. & KG; Möbel: Kappler Med+Org GmbH, Pfalzgrafenweiler; Behandlungseinheit: Sirona, BRUMABA; Röntgengerät: Sirona; Foto: ©AMX Studio **15 DIE KIEFERORTHOPÄDIE, Dr. Julia Neuschulz, Köln, www.die-kieferorthopaedie.de** Praxisgröße: 165 m²; Design/Planung: Dipl.-Ing. Hartwig Göke, GÖKE PRAXISKONZEPTE, Düsseldorf; Depot: Dental-S GmbH, Kiedrich/Rheingau; Möbel: GÖKE PRAXISKONZEPTE PLUS, Düsseldorf; Behandlungseinheit: KaVo; Röntgengerät: Carestream **16 Die Zahngalerie, Zahnarztpraxis, Dr. Antje Hottelmann und ZÄ Lisa Hottelmann, Potsdam, www.die-zahngalerie.de** Praxisgröße: 277 m²; Design/Planung: Dr. Christina Focke, Potsdam; Dipl.-Ing. Dirk Hottelmann, Potsdam; Depot: Henry Schein Dental Deutschland GmbH, Berlin; Möbel: Oer Inneneinrichtungen, Bakum-Hausstette; Behandlungseinheit: Sirona; Röntgengerät: Sirona



© Schlüter Fotografie



© praxiskon GmbH



© Dr. Franz Höjmer, Nadine Mülhlemel, Andreas Frodl



© Julia Hain Moser



© Albrecht Voss Werbe fotografie



© Kambitz Javard



© Fotoschub Animm Bössenmaier



© Marco Lange

TEILNEHMER

- 17 Die Zahnärzte Steinpleis MVZ GmbH, Werdau, www.dz-s.de** Praxisgröße: 580 m²; Design/Planung: Katrin Fischer, Limbach; Depot: Henry Schein Dental Deutschland GmbH, Jena; Möbel: Oertel Möbelwerkstätten GmbH & Co. KG, Neumark; Behandlungseinheit: ULTRADENT, KaVo; Röntgengerät: Sirona
- 18 Die Zahnschubser Itzehoe, Kieferorthopädische Praxis, Dr. Nadine Otto, Itzehoe, www.die-zahnschubser.de** Praxisgröße: 280 m²; Design/Planung: Dipl.-Ing. Katharina von Bock, Pluradent AG & Co KG, Hamburg; Depot: Pluradent AG & Co KG, Hamburg; Möbel: Dipl.-Ing. Katharina von Bock, Pluradent AG & Co KG, Hamburg; Behandlungseinheit: Stern Weber; Röntgengerät: Sirona
- 19 Zahnarztpraxis Dr. Indra Drake, Edewecht, www.praxisdrake.de** Praxisgröße: 180 m²; Design/Planung: Planungsbüro Ammerland Projektplan GmbH, Edewecht; KS Innenausbau, Lengerich; dental bauer GmbH & Co. KG, Oldenburg; Feinrot Kreativgesellschaft mbH & Co. KG, Oldenburg; Dr. Indra Drake; Depot: dental bauer GmbH & Co. KG, Oldenburg; Möbel: KS Innenausbau, Lengerich; Behandlungseinheit: KaVo; Röntgengerät: KaVo, Gendex
- 20 FAMILIE KIEFER – Fachzahnärzte für Kieferorthopädie, Dr. Thorsten Kehr, Dr. Kadidja Kehr, Dr. Lisa Koch, Berlin, www.familiekiefer.de** Praxisgröße: 220 m²; Design/Planung: Christiane Hornemann, Studio CH-ID, Berlin; Depot: Henry Schein Dental Deutschland GmbH, Berlin; Möbel: Gränz Innenausbau GmbH & Co. KG, Weimar; Behandlungseinheit: KaVo, Castellini; Röntgengerät: Sirona; Foto: ©Andreas Meichsner
- 21 Dr. Carola Flentje, Berlin-Frohnau, www.dr-flentje.de** Praxisgröße: 170 m²; Design/Planung: Dipl.-Ing. Hartwig Göke, GÖKE PRAXISKONZEPTE-ZEPTE, Düsseldorf; Depot: Henry Schein Dental Deutschland GmbH, Berlin; Möbel: GÖKE PRAXISKONZEPTE PLUS, Düsseldorf; Behandlungseinheit: Sirona; Röntgengerät: Sirona
- 22 Zahnarztpraxis Dr. Andreas Frodl, Landau/Isar, www.dr-frodl.de** Praxisgröße: 240 m²; Design/Planung: Henry Schein Dental Deutschland GmbH, München; Depot: Henry Schein Dental Deutschland GmbH, Passau; Möbel: Friedrich Ziegler GmbH, Offenberg; Behandlungseinheit: Sirona; Röntgengerät: Sirona
- 23 Dres. Julia und Norbert Gallitz, Eckental** Praxisgröße: 218 m²; Design/Planung: Manuela Bitsch-Kanitz, dental bauer GmbH & Co. KG, Nürnberg; Depot: dental bauer GmbH & Co. KG, Nürnberg; Möbel: Freudling Labors GmbH, Stetten; Behandlungseinheit: KaVo; Röntgengerät: Sirona
- 24 Georgi Zahnmedizin, „Medizin am Forsthaus“, Dr. Ulrich Georgi & Kollegen, Markkleeberg, www.georgi-zahnmedizin.de** Praxisgröße: 200 m²; Design/Planung: MEDICPLAN, Projektmanagement Krabbes GmbH, Leipzig; Depot: Anton Gerl GmbH, Dresden; Möbel: Geilert GmbH, Leisnig; Behandlungseinheit: Sirona; Röntgengerät: Sirona



© Markus Monecke

19



© Andreas Meltsner

20



© Joachim Grotius

21



© Hans Koll

25

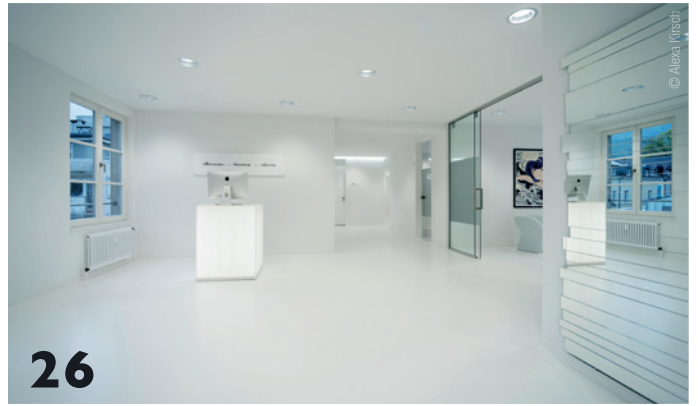

© Alexa Kiesel

26



© Fotografin Lisa

30



© Benedikt Krause

31

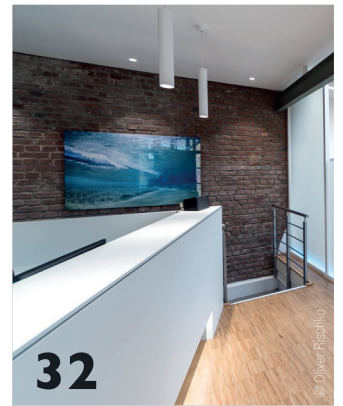

© Oliver Rischko

32

25 Kinderzahnarztpraxis halloZAHN, Dr. Katharina Köcher, Rielasingen-Worblingen, www.hallozahn.de Praxisgröße: 220 m²; Design/Planung: Danjel Kozar, Mayer GmbH; Depot: Pluradent AG & Co KG, Kempten; Möbel: Mayer GmbH, Sulzfeld; Behandlungseinheit: ULTRADENT (Fridolin); Röntgengerät: Dürr Dental **26** Dr. Sabine Hessabi, M.Sc., Baden-Baden, www.hessabi.de Praxisgröße: 330 m²; Design/Planung: Dipl.-Ing. Hartwig Göke, GÖKE PRAXISKONZEPTE, Düsseldorf; Pluradent AG & Co KG, Dr. Sabine Hessabi; Depot: Pluradent AG & Co KG, Karlsruhe; Möbel: Schreinerei Schmidt GmbH, Bad Herrenalb, Kasper + Neining GmbH, Baden-Baden; Behandlungseinheit: KaVo, DKL; Röntgengerät: Sirona, Trophy Elity **27** Lothar Jansen, Praxis für sanfte Zahnheilkunde, Stolberg, www.zahnarztjansen.de Praxisgröße: 210 m²; Design/Planung: Henneker Zillinger, Beratende Ingenieure PartG mbB, Bonn; Depot: Henry Schein Dental Deutschland GmbH, Düsseldorf; Möbel: MEDIADENT, Medizinisch-Technische Produktions- und Vertriebs GmbH, München; Elmar Pütz, Tischlerei, Meisterbetrieb, Stolberg; Behandlungseinheit: Sirona; Röntgengerät: orangedental **28** Zahnarztpraxis Christoph Kleindienst, Empfinger, www.zahnarztpraxis-kleindienst.de Praxisgröße: 85 m²; Design/Planung: Dominik Ade, Planen und Einrichten, Sulz-Dürrenmettstetten; Depot: Pluradent AG & Co KG, Stuttgart; Möbel: Mann GmbH, Besigheim, Schreinerei Dominik Ade, Sulz-Dürrenmettstetten; Behandlungseinheit: Sirona; Röntgengerät: Sirona **29** Kieferorthopädie Bogen, Dr. Andreas Detterbeck, Bogen, www.kfo-bogen.de Praxisgröße: 180 m²; Design/Planung: Dipl.-Ing.(FH) Eva Stadler, München; Depot: Anton Gerl GmbH, München; Möbel: justland Schreinerei, Bogen/Furth; Behandlungseinheit: KaVo, Ancar; Röntgengerät: Sirona **30** Kieferorthopädie am Stadttheater, Dres. Hagar & Kollegen, Freiburg im Breisgau, www.kfo-theater.de Praxisgröße: 240 m²; Design/Planung: Dipl.-Ing. Architekt Alexander zur Brügge, Stuttgart, (erste Raumplanung Dipl.-Ing. Hartwig Göke, GÖKE PRAXISKONZEPTE, Düsseldorf); Depot: Pluradent AG & Co KG, Stuttgart; Möbel: Reuss Einrichtungen GmbH, Dunningen; Holzmanufaktur Lorenz GmbH, Kirchzarten; Behandlungseinheit: Pluradent, Stern Weber; Röntgengerät: Carestream **31** Kieferorthopädische Praxis Reichert, Priv.-Doz. Dr. Christoph Reichert, Bad Dürkheim, www.kfo-reichert.de Praxisgröße: 270 m²; Design/Planung: Dip.-Ing. Christina Münich; Depot: DentaMed, Eggenstein-Leopoldshafen, funck Dental-Medizin GmbH, Heidelberg; Möbel: HWP Die Möbelfacher GmbH, Ellerstadt; Behandlungseinheit: ANCAR, DKL; Röntgengerät: SOREDEX **32** Christoph Kocsis, Fachzahnarzt für Kieferorthopädie, Aachen, www.ac-kfo.de Praxisgröße: 420 m²; Design/Planung: Oliver Rischko, rischko architekten, Odenthal; Depot: Henry Schein Dental Deutschland GmbH, Düsseldorf; Möbel: Holz-FormArt GmbH & Co. KG, Neunkirchen-Vluyn; Behandlungseinheit: DKL; Röntgengerät: KaVo



33



34



35



39



40



43



44



45

TEILNEHMER

33 Zahnarztpraxis Rüdiger Kraft, Mannheim Feudenheim, www.ruedigerkraft.de Praxisgröße: 170 m²; Design/Planung: Markus Zahn, Jürgen Brummert, dental bauer GmbH & Co. KG, Mannheim; Depot: dental bauer GmbH & Co. KG, Mannheim; Möbel: SCHMID Möbel Planung und Herstellung GmbH, Ehingen; Optidental Spezialdepot für Praxis u. Labor GmbH, Arberg; Behandlungseinheit: Sirona, Siemens; Röntgengerät: Sirona **34** Zahnarztpraxis Langen, Dr. Passinger, Dr. Glatzel & Schäfer, Langen, www.zahnarzt-langen.de Design/Planung: Dipl.-Ing. Architektin Lilianna Passinger, Dreieich; Depot: Henry Schein Dental Deutschland GmbH, Frankfurt am Main; Möbel: Lauer Die Schreinerei, Rüdiger Lauer, Steinau an der Straße; Behandlungseinheit: Siemens, Sirona; Röntgengerät: Siemens **35** Dr. Michael Langhammer, Ulm, www.drlanghammer.de Praxisgröße: 250 m²; Design/Planung: Simone Waldenmaier, Lichtplanung-Innenarchitektur; Wangen; Depot: Pluradent AG & Co KG, Ulm-Jungingen; Möbel: Axel Weidler Innenausbau, Schorndorf-Haubersbronn; Behandlungseinheit: Sirona; Röntgengerät: Sirona **36** LMN Dr. Eckhard Lehmon, Trier, www.lmn-smilewecare.de Praxisgröße: 220 m²; Design/Planung: Dipl.-Ing. Hartwig Göke, GÖKE PRAXISKONZEPTE, Düsseldorf; Depot: rdv Dental, Köln; Möbel: GÖKE PRAXISKONZEPTE PLUS; Behandlungseinheit: Sirona; Röntgengerät: Carestream, Sirona **37** Zahnarztpraxis Dr. Karin Löpprich, Bisingen, www.zahnarzt-bisingen.de Praxisgröße: 160 m²; Design/Planung: Dipl.-Ing. Brigitte Scheller, Pluradent AG & Co KG, Karlsruhe; Depot: Pluradent AG & Co KG, Offenbach; Möbel: Mann GmbH, Besigheim; Behandlungseinheit: ULTRADENT; Röntgengerät: Sirona **38** Praxisgemeinschaft Dres. Martina Lücking, Eleftheria Thanos, Bielefeld Praxisgröße: 220 m²; Design/Planung: Uta Wilhelm; Depot: dental bauer GmbH & Co. KG. Gütersloh; Möbel: Tischlerei Landwehr KG, Verl; Behandlungseinheit: Sirona; Röntgengerät: KaVo, Carestream **39** MARISA Zahnärzte in der Goethestadt MVZ GmbH, Weimar, www.marisa-weimar.de, www.marisa-kids.de Praxisgröße: 540 m²; Design/Planung: NWD Gruppe, Münster; dental 2000 Full-Service-Center GmbH & Co. KG, Jena, Stephan Junge; Depot: dental 2000 Full-Service-Center GmbH & Co. KG, Jena; Möbel: KüchenTreff, Küchen + Ideen, Gotha; Tischlerei Gebr. Rammelt + Thoralf Maruhn, Weimar; Tischlerei Stefan Pappsdorf, Weimar; Behandlungseinheit: Planmeca Oy; Röntgengerät: Carestream, Sirona **40** Oralchirurgische Gemeinschaftspraxis Lina Michalik & Alexander Richter, Limbach-Oberfrohna, www.praxis-michalik-richter.de Praxisgröße: 550 m²; Design/Planung: DENTAKON e.K., Dentale Konzepte, Chemnitz; Depot: DENTAKON e.K., Dentale Konzepte, Chemnitz; Möbel: GJL objektform GmbH, Kirchberg; Zimmerei & Treppenbau Fischer, Königshain; Behandlungseinheit: CHIRANA Medical, Brumaba; Röntgengerät: Planmeca, ACTEON



36

© Joachim Gröbner



37

© Jahn Fotodesign

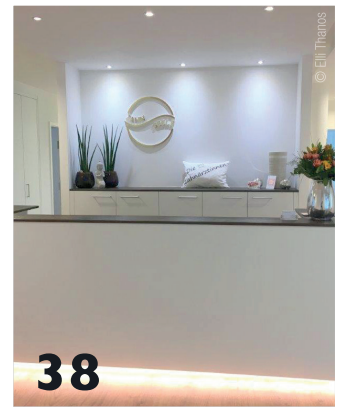

38

© Eli Tharos



41

© Dirk Stefan Werdt



42

© Dr. Monika Isele/Jasmin Kuhn/Harry Müller



46

© Stefan Mehlner



47

© Alpinus Bernhard



48

© Gaby Albert

41 Dr. Tim Nolting MSc, Praxis für Zahngesundheit, Freudenberg, www.drnolting.de Praxisgröße: 270 m²; Design/Planung: Dr. Tim Nolting, Malermeister Klein GmbH, Kreuztal; Depot: Henry Schein Dental Deutschland GmbH, Düsseldorf; Möbel: Kappler Med+Org GmbH, Pfalzgrafenweiler; Behandlungseinheit: KaVo; Röntgengerät: Sirona **42** Q7 Zahnärzte Mannheim, Dr. Monika Isele, Mannheim, www.zahnarzt-mannheim-q7.de Praxisgröße: 240 m²; Design/Planung: Dr. Monika Isele, Mannheim; Depot: Henry Schein Dental Deutschland GmbH, Mannheim; Möbel: impuls Praxismöbel, Lichtenau; Behandlungseinheit: Sirona; Röntgengerät: Sirona **43** Dr. Raidl & Partner – Praxis für zahnärztliche Implantologie, Murnau, www.implantologie-raidl.de Praxisgröße: 900 m²; Design/Planung: HOREGA Planungsgesellschaft mbH, Oberalm, Hopf & Pfäffle Dipl.-Ing. Freie Architekten, Oberndorf; Depot: Henry Schein Dental Deutschland GmbH, München; Möbel: Franz Birgmann Tischlerei GesmbH, Eggelsberg, Österreich; Behandlungseinheit: Anthos, KaVo; Röntgengerät: Planmeca, Kodak **44** Zahnarztpraxis Dr. Sabine Ripka & Kollegen, Stuttgart, www.zahnarzt21.de Praxisgröße: 300 m²; Design/Planung: 12:43 ARCHITEKTEN, Bucher & Prokop GbR, Stuttgart; Depot: dental bauer GmbH, Stuttgart; Möbel: Widmann Einrichtungen GmbH & Co.KG, Frittlingen; Behandlungseinheit: Sirona; Röntgengerät: Sirona **45** Zahnärzte Schelker & Burger, Dr. Moritz Burger und Dr. Erich Schelker, München, www.zsb-muenchen.de Praxisgröße: 204 m²; Design/Planung: Dipl.-Ing. Architektin Katja Schelker, München; Depot: Henry Schein Dental Deutschland GmbH, München; Möbel: Mann GmbH, Bisigheim; Behandlungseinheit: Anthos, KaVo; Röntgengerät: Sirona **46** Zahnärztliche Gemeinschaftspraxis Dr. Michael Schlagbauer, Dr. Dörthe Fischer, Würzburg-Heidingsfeld, www.dr-schlagbauer.de Praxisgröße: 200 m²; Design/Planung: Architektin Kerstin Gruner, Rainer Marold, Anton Kern GmbH, Würzburg; Depot: Anton Kern GmbH, Würzburg; Möbel: SCHMID Möbel Planung und Herstellung GmbH, Ehingen; Schreinerei Schubert GmbH, Ebrach; Behandlungseinheit: Sirona; Röntgengerät: Sirona **47** Praxisgemeinschaft Kieferorthopädie, Stephanie Schmid und Dr. Christian Weiger, Gauting, www.kfo-gauting.de Praxisgröße: 212 m²; Design/Planung: laeverenz architekten, Dipl.-Ing. Constanze Laeverenz und Dipl.-Ing. Richard Laeverenz, Mindelheim; Depot: Meier Dental Fachhandel GmbH, Rohrdorf; Möbel: Freuding Labors GmbH, Stetten; Labor: Schreinerei Gerhard Seitz, Großaitingen; Schreinermöbel: Schreinerei Abler e.K., Memmingen; Schreinerei Mutzel, Greimeltshofen; Schreinerei Norbert Sturm, Oberegg; Behandlungseinheit: ULTRADENT; Röntgengerät: Sirona **48** Schumann & Rolfsen, Dr. med. dent. Wibke Schumann, Dr. med. dent. Stefanie Rolfsen Praxisgröße: 330 m²; Design/Planung: Concept Service, Claudia Schmidt; Depot: MULTIDENT Dental GmbH, Oldenburg; Möbel: mayer gmbh, innenarchitektur + möbelmanufaktur, Sulzfeld; Behandlungseinheit: Planmeca, Sirona; Röntgengerät: Planmeca



49



50



51



55



56



57



61



62

TEILNEHMER

49 Zahnarztpraxis Stefan Schmitt, Angela Seibt, Eschelbronn Praxisgröße: 162 m²; Design/Planung: Stefan Schmitt; Jürgen Brummer, dental bauer GmbH & Co. KG, Mannheim; Depot: dental bauer GmbH & Co. KG, Mannheim; Möbel: Freunding Labors GmbH, Stetten; Behandlungseinheit: XO CARE, A-dec; Röntgengerät: Dürr Dental **50 Dr. Anna Schütz, Schierling, www.dr-schuetz.de** Praxisgröße: 230 m²; Design/Planung: HANDKE DESIGN, Amberg; Depot: dental bauer GmbH & Co. KG, Regensburg; Möbel: Schreiner Oli Schulze, Lappersdorf, Schreiner Vincent Urban, Wiesent; Behandlungseinheit: KaVo; Röntgengerät: Sirona **51 Zahnarztpraxis Selge, Johannes Selge, Bonn, www.praxis-selge.de** Praxisgröße: 140 m²; Design/Planung: Johannes Selge mit Roland Gotthardt, T&R räume gestalten GmbH, Bonn; Depot: rdv Dental GmbH, Pulheim; Möbel: ARIES, Italien; Behandlungseinheit: KaVo Estetica 1042 (2x), KaVo Systematica 1062 (1x); Röntgengerät: Carestream CS 8100 digitales OPG 2D, Oralix 65 S Kleinröntgen **52 Dr. Parham Shafé, Berlin, www.zahnarzt-shafe.de** Praxisgröße: 185 m²; Design/Planung: Dr. Parham Shafé, Berlin; Jan Paulack, Henry Schein, Berlin; Depot: Henry Schein Dental Deutschland GmbH, Berlin; Möbel: Geilert GmbH, Leisnig; Behandlungseinheit: XO-Care; Röntgengerät: Sirona **53 Familienzahnarztpraxis – Dres. Kerstin Sosinski & Steffi Zachmann, Nürnberg, www.familienzahnarztpraxis-nuernberg.de** Praxisgröße: 205 m²; Design/Planung: Manuela Bitsch-Kanitz; Depot: dental bauer GmbH & Co. KG, Nürnberg; Möbel: SCHMID Möbel Planung und Herstellung GmbH, Ehingen; Optidental Spezialdepot für Praxis u. Labor GmbH; Behandlungseinheit: Sirona, Siemens; Röntgengerät: Dürr Dental, Sirona **54 Berufsausübungsgemeinschaft Dr. Thomas Staudt und Claudia Staudt-Jakob, Frankfurt-Höchst, www.zahnaerzte-staudt.de** Praxisgröße: 250 m²; Design/Planung: reinhardt delle design, Dortmund; Depot: dental bauer GmbH & Co. KG, Frankfurt am Main; Möbel: reinhardt delle design, Dortmund; Optidental Spezialdepot für Praxis u. Labor GmbH, Arberg; Behandlungseinheit: KaVo; Röntgengerät: KaVo, SOREDEX **55 Zahnarztpraxis Christoph Stemper, Crailsheim, www.zahnarzt-stemper.de** Praxisgröße: 300 m²; Design/Planung: Architektin Kerstin Gruner, Rainer Marold, Anton Kern GmbH, Würzburg; Depot: Anton Kern GmbH, Würzburg; Möbel: Möbelbau Lober GmbH, Frankenhardt; Schüttler Innenausbau, Blaufen; Behandlungseinheit: Sirona, ULTRADENT; Röntgengerät: Sirona, Soredex, Gendex **56 Dr. Hardy Terhorst, Dinslaken, www.dr-terhorst.de** Praxisgröße: 299 m²; Design/Planung: Nadja Maria Aufferbeck, Ratingen; Depot: van der Ven – Dental GmbH & Co. KG, Ratingen; Möbel: Elbers Holzdesign GmbH, Rees; Behandlungseinheit: KaVo; Röntgengerät: Carestream



52

© Hans Heller



53

© Philipp Reil

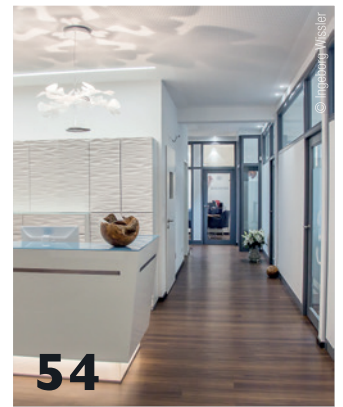

54

© Ingriden Kissler



58

© Stefan Maier



59

© Mario Jübsch



60

© Björn Giesbrocht



63

© Przemyslaw Gorgolewski, Robert Gorgolewski



64

© Philipp Krause

57 Dr. Sandro Villani, Bruneck, Italien, www.dr-villani.it Praxisgröße: 180 m²; Design/Planung: Reuss Einrichtungen, Dunningen; Depot: BRUDENT, Bozen, Italien; Möbel: reuss Einrichtungen, Dunningen; Behandlungseinheit: DKL; Röntgengerät: PLANMECA **58 Zahnarztpraxis Anja Völkel, Wassertrüdingen, www.zahnarzt-voelkel.de** Praxisgröße: 160 m²; Design/Planung: Architektin Kerstin Gruner, Rainer Marold, Anton Kern GmbH, Würzburg; Depot: Anton Kern GmbH, Würzburg; Möbel: Freuding Labors GmbH, Stetten; Behandlungseinheit: Sirona, A-dec; Röntgengerät: Sirona **59 PRODENS32, Dr. Veronika und Matthias Walter, Regensburg, www.prodens32.de** Praxisgröße: 150 m²; Design/Planung: PURE GRUPPE Architektengesellschaft mbH, Regensburg; Depot: Henry Schein Dental Deutschland GmbH, Regensburg; Möbel: Schreinerei Max Hegel, Möbelschreinerei Joseph Huber, Neustadt/Donau-Hienheim; Behandlungseinheit: KaVo; Röntgengerät: Carestream, Trophy **60 WHITEBLICK, Praxis für Zahnmedizin, Dr. Tobias Feise/Stuttgart, www.zahnarztpraxis-stuttgart.info** Praxisgröße: 320 m²; Design/Planung: I2:43 ARCHITEKTEN, Bucher & Prokop PartGmbH, Stuttgart; Depot: Grill & Grill Dental (Zweigniederlassung Altschul Dental GmbH), Frankfurt am Main; Möbel: Reuss Einrichtungen GmbH, Dunningen; Behandlungseinheit: Sirona; Röntgengerät: Sirona **61 Dr. Thomas Wiener, Salzburg, www.dr-wiener.at** Praxisgröße: 270 m²; Design/Planung: MUTANT ARCH.MEDIA, Grödig; Depot: Henry Schein Medical Austria GmbH, Wien; Möbel: Josef Prödl Tischlerei GmbH, Kirchberg/Raab; Behandlungseinheit: Sirona, OMS; Röntgengerät: KaVo, Carestream **62 Kieferorthopädische Fachpraxis Dr. Britta Wiethoff, Rhede, www.kfo-rhede.de** Praxisgröße: 172 m²; Design/Planung: Nadja Maria Auf-ter-beck, Ratingen; Depot: van der Ven – Dental GmbH & Co. KG, Ratingen; Möbel: Schreinerei Martin Schulz GmbH, Rhede, PROLICHT GmbH, Neu-Götzens, Behandlungseinheit: Sirona; Röntgengerät: Dürr Dental **63 Zahnarzt Stadtkoppel, Robert Gorgolewski, Lüneburg, www.zahnarzt-stadtkoppel.de** Praxisgröße: 300 m²; Design/Planung: Robert Gorgolewski, Lüneburg; Nadine Ettehad, Lüneburg; Depot: NWD Nordwest, Oldenburg; Möbel: Ronald Mahr Montageservice, Lichtenau; Behandlungseinheit: Planmeca; Röntgengerät: Planmeca **64 Zahnärzte am Uhlenhorst, Zahnärztliche Gemeinschaftspraxis Julia Grote und Torsten Fuchs, Mühlheim an der Ruhr, www.zahnärzte-am-uhlenhorst.de** Praxisgröße: 203 m²; Design/Planung: Kirsten Unsel, van der Ven – Dental GmbH & Co. KG, Ratingen; Depot: van der Ven – Dental GmbH & Co. KG, Ratingen; Möbel: KaVo; Behandlungseinheit: KaVo; Röntgengerät: NewTom, Sirona



65

© Studio Mikko Pita



66

© Gandalf Hammerbacher



67

© Praxis Paffgen, Dylong



68

© AlbrechtstaschBilder



69

© Gandalf Hammerbacher



70

© Martin Gletten



71

© Ingrid Dübel



72

© Ingrid Dübel

TEILNEHMER

65 ZAHNARZTTEAM WARBURG, Dr. Sabine Kusche, M.Sc., Warburg, www.zahnarztteam-warburg.de Praxisgröße: 235 m²; Design/Planung: Bau- und Möbeltischlerei Schröder, Innenarchitekt Daniel Schröder, Steinbach-Hallenberg; Depot: MULTIDENT Dental GmbH, Göttingen; Möbel: Dental Art GmbH, Erfurt; Bau- und Möbeltischlerei Schröder, Steinbach-Hallenberg; Behandlungseinheit: KaVo; Röntgengerät: KaVo **66 ZahnDesign – Freising, Fernanda Brandenbusch & Kollegen, Freising**, www.zahndesign-freising.de Praxisgröße: 300 m²; Design/Planung: Dipl.-Ing. Selma Zeni, Ulm-Jungingen; Depot: Pluradent AG & Co KG, Braunschweig; Möbel: Mann GmbH, Besigheim; Behandlungseinheit: Sirona; Röntgengerät: Sirona **67 Praxisgemeinschaft „Zahn-Experten-Zentrum“**, Dr. Christian Paffgen, Dr. Natascha Dylong, Kerpen, www.ihr-mund-wird-auge-machen.de Praxisgröße: 550 m²; Design/Planung: Dr. Christian Paffgen, Dr. Natascha Dylong, Kerpen; Depot: Anton Gerl GmbH, Köln; Möbel: Mann GmbH, Wisskirchen; Behandlungseinheit: Sirona; Röntgengerät: Sirona, MyRay **68 ZahnFreunde und Meer, Dr. Brigitte Jürgensen, Theresa Schrader und Dr. Sandra Hiller, Braunschweig**, www.zahn-freunde.com Praxisgröße: 330 m²; Design/Planung: Jana Kister, Braunschweig; Depot: Pluradent AG & Co KG, Braunschweig; Möbel: Tischlerei Bartels GbR, Sickte; Mann GmbH, Besigheim; Behandlungseinheit: KaVo; Röntgengerät: Carestream **69 Zahngesundheitszentrum & Tagesklinik MVZ GmbH, Dr. Oliwia Berand, München**, www.zahn-gesundheitszentrum.de Praxisgröße: 600 m²; Design/Planung: Thomas Glatte/C.K.-Berand; Meier Dental Fachhandel GmbH, Rohrdorf; Depot: Meier Dental Fachhandel GmbH, Rohrdorf; Möbel: Mann GmbH, Ulm; Behandlungseinheit: Sirona; Röntgengerät: Sirona **70 ZAHNKULTUR), Gemeinschaftspraxis für Zahnmedizin GbR, Dr. Schneider – Dr. Racher – Dr. Bechtold, Köln**, www.zahnkultur.de Praxisgröße: 150 m²; Design/Planung: Jessica Schneider, Nörvenich; Depot: kein Depot; Möbel: Roland Säger GmbH, Grafschaft-Holzweiler; Behandlungseinheit: Sirona; Röntgengerät: Siemens **71 Zahnarztpraxis Wandsbek-Markt, Dr. Frank Laumann und Jan-Philipp Stüber, Hamburg**, www.zahnarzt-wandsbek-markt.de Praxisgröße: 165 m²; Design/Planung: Katharina von Bock, Pluradent AG & Co KG, Hamburg; Depot: Pluradent AG & Co KG, Hamburg; Möbel: Freuding Labors GmbH, Stetten; mpm holz.werk GmbH, Norderstedt; Behandlungseinheit: Sirona; Röntgengerät: Sirona **72 ZAHNVILLA Frankfurt, Dr. Marein May, Frankfurt am Main**, www.zahnvilla.de Praxisgröße: 200 m²; Design/Planung: Jürgen Brunnert, Frankfurt am Main; Depot: dental bauer GmbH & Co. KG, Frankfurt am Main; Möbel: Freuding Labors GmbH, Stetten; Behandlungseinheit: KaVo; Röntgengerät: Dürr Dental, Sirona

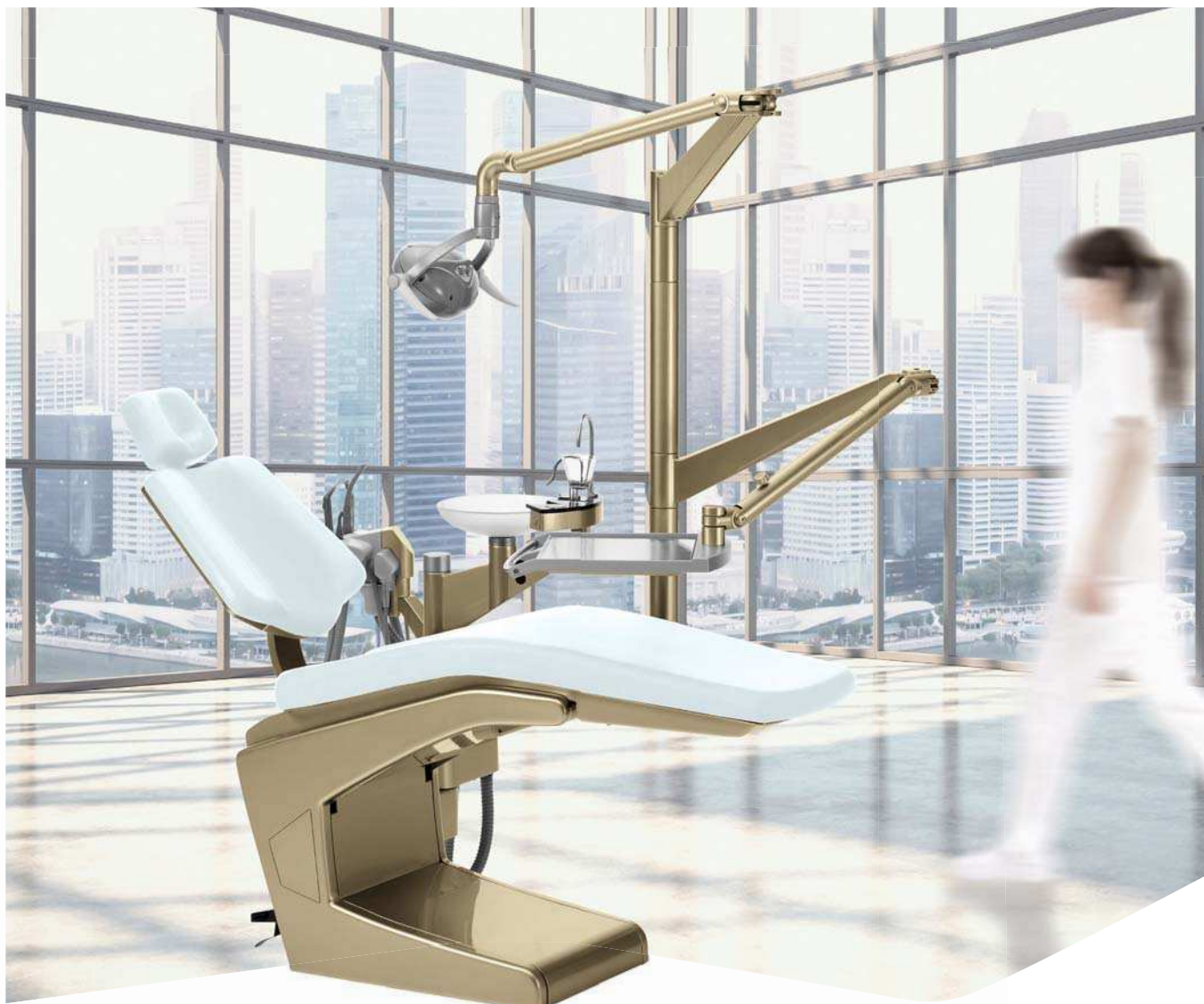

ORTHORA 200

The essential in orthodontics.



Flawless design. Matchless quality.
Endless individuality:

www.mikrona.com



MIKRONA TECHNOLOGIE AG Wigartestrasse 8 | 8957 Spreitenbach | Switzerland
P +41 56 418 45 45 | F +41 56 418 45 00 | swiss@mikrona.com

MIKRONA
Swiss Dental Technology