FORTBILDUNGSPUNKTE 16 FORTBILDUNGSPUNKTE

35. JAHRESTAGUNG DES BDO

BDO

Entzündungen – Ein Update aus verschiedenen Perspektiven

23. und 24. November 2018
Maritim Hotel Berlin

Wissenschaftliche Leitung:
Priv.-Doz. Dr. Frank Peter Strietzel/Berlin

© pixelklex/Shutterstock.com

Abgewinkelte Schraubenkanäle

für individuelle Prothetik

Neoss GmbH · Im Mediapark 8 · D-50670 Köln · Tel. +49 221 55405-322 · www.neoss.com

Inhaltsverzeichnis

GRUSSWORTE

Priv.-Doz. Dr. Frank Peter Strietzel I Wissenschaftlicher Leiter 4
Dr. Dr. Wolfgang Jakobs I Bundesvorsitzender BDO 5

PROGRAMM ZAHNÄRZTE

Freitag, 23. November 2018
Workshops 8–9
Wissenschaftliche Vorträge 10

Samstag, 24. November 2018
Wissenschaftliche Vorträge 11
Podium ❶ und ❷ 12
Podium ❸ und ❹ 13

PROGRAMM TEAM

Freitag, 23. November 2018
Seminar ❶ Instrumentenaufbereitung in der Zahnarztpraxis 14
Seminar ❷ Chirurgische Assistenz 14

Samstag, 24. November 2018
Seminar ❸ Abrechnungsseminar – Teil 1 15
Seminar ❹ Abrechnungsseminar – Teil 2 15

ORGANISATORISCHES

Veranstaltungsort 16
Kongressgebühren 17
Wissenschaftliche Leitung 17
Veranstalter/Organisation 17
Fortbildungspunkte 17
Allgemeine Geschäftsbedingungen 18
Ausstellerverzeichnis 18
Anmeldeformular 19

Grußwort
Priv.-Doz. Dr. Frank Peter Strietzel

Liebe Kolleginnen und Kollegen,

meist sind es Symptome einer Entzündung im Bereich der verschiedenen Gewebe des orofazialen Systems, die unseren Patienten Anlass geben, unseren Rat zu suchen bzw. um eine Behandlung zu bitten.

Entzündungen können sich z. B. aus einer odontogenen Infektion oder anderen Noxen entwickeln, sie können aber auch Hinweis auf Allgemeinerkrankungen sein, die sich unter anderem auch im Bereich der Mundhöhle, perioral oder im Gesicht unserer Patienten widerspiegeln. Nicht immer ist es leicht, die Ursachen zu erkennen.

Da wir vergleichsweise häufig von Patienten mit Entzündungssymptomen konsultiert werden, ist es von Zeit zu Zeit sinnvoll und notwendig, aktuelle Entwicklungen und Erkenntnisse auf dem Gebiet der Entzündungsentstehung, -diagnostik, -differenzialdiagnostik und Therapie zu fokussieren, im klinischen Kontext darzustellen und dabei auch ganz praktische Hinweise für die tägliche Arbeit zu erhalten. Diesem Ziel verpflichtet sich die Auswahl des Rahmenthemas unserer Tagung wie auch der einzelnen Vortragsthemen, vor allem aber der Referenten – die Zuhörer werden von ihrem großem Spezialwissen bei einem weiten und interdisziplinär ausgerichteten Überblick über die Fachgebiete und vor allem auch von ihrer praktischen Erfahrung profitieren.

Zahlreiche Workshops, Seminare und ein Industriepodium ergänzen das Tagungsprogramm, sodass wir uns sehr freuen, Ihnen wieder eine Vielzahl an interessanten Themen anbieten zu können.

Nicht zuletzt dient eine Jahrestagung dem interkollegialen Austausch – ein Effekt, den viele Tagungsteilnehmer sehr schätzen und rege nutzen. Das Ambiente des bewährten Veranstaltungsorts, aber auch das Berliner Flair bieten einen schönen Rahmen für freundschaftlich-kollegiale Begegnungen und – vielleicht auch abseits der Tagung – die eine oder andere interessante neue Entdeckung.

Seien Sie also gespannt auf diese Tagung und herzlich willkommen in Berlin.

Mit den besten kollegialen Grüßen

Priv.-Doz. Dr. Frank Peter Strietzel
Wissenschaftlicher Leiter

Grußwort
Dr. Dr. Wolfgang Jakobs

Liebe Kolleginnen und Kollegen,

im Namen des Bundesvorstandes des Berufsverbandes Deutscher Oralchirurgen darf ich Sie recht herzlich zur diesjährigen Jahrestagung unseres Verbandes begrüßen, die am 23. und 24. November 2018 im Maritim Hotel, Stauffenbergstraße, in Berlin stattfinden wird.

Das Hauptthema des diesjährigen Kongresses „Entzündungen" beschreibt einen essenziellen Bereich unseres Fachgebietes und hat fundamentale Bedeutung für Klinik und Praxis. Zum einen sind Therapie und Diagnostik entzündlicher Erkrankungen und ihre allgemeinmedizinischen Zusammenhänge wesentlicher Teil unserer Tätigkeit, darüber hinaus sind Entzündungen häufige und wesentliche Komplikationen bei chirurgischer Behandlung und Hauptursache von Misserfolgen bei vielen oralchirurgischen Therapieverfahren. Das Programm der diesjährigen Jahrestagung stellt die vielfältigen Aspekte entzündlicher Prozesse für alle Bereiche unseres Fachgebietes in einem breit gefächerten wissenschaftlichen Programm mit relevanten Beiträgen dar. Neben odontogener Infektionen werden u. a. Entzündungen von Hart- und Weichgewebe, Entzündungen nach Implantatinsertion oder in Zusammenhang mit Augmentation, aber auch pharmakologische Aspekte der antiinfektiösen Therapie oder der Lokalanästhesie bei Entzündungen vorgestellt und diskutiert.

Das vorliegende wissenschaftliche Programm ist entsprechend den genannten Themenbereichen für Kliniker und Praktiker von hohem Interesse. Von renommierten Referenten aus Oral- und MKG-Chirurgie wird die Bedeutung von Entzündungen für Klinik und Praxis aktuell und praxisrelevant dargestellt.

Ich bedanke mich herzlich bei dem Kongresspräsidenten der diesjährigen Tagung, Herrn Priv.-Doz. Dr. Frank Strietzel, für die Wahl des Themas und Zusammenstellung des aktuellen wissenschaftlichen Programms sowie die enge und vertrauensvolle Zusammenarbeit bei der Vorbereitung der diesjährigen Tagung. Mein weiterer Dank gilt insbesondere den Referenten, aber auch allen Partnern aus der Dentalindustrie und dem Dentalhandel, die diese Veranstaltung unterstützt haben, sowie der OEMUS MEDIA AG für die professionelle Kongressvorbereitung.

Ich wünsche Ihnen interessante und erlebnisreiche Tage in Berlin. Freuen Sie sich auf ein abwechslungsreiches Programm, spannende Diskussionen, gute kollegiale Gespräche und genießen Sie Ihren Aufenthalt in Berlin.

Dr. Dr. Wolfgang Jakobs
Bundesvorsitzender BDO

SUNSTAR

GUIDOR®

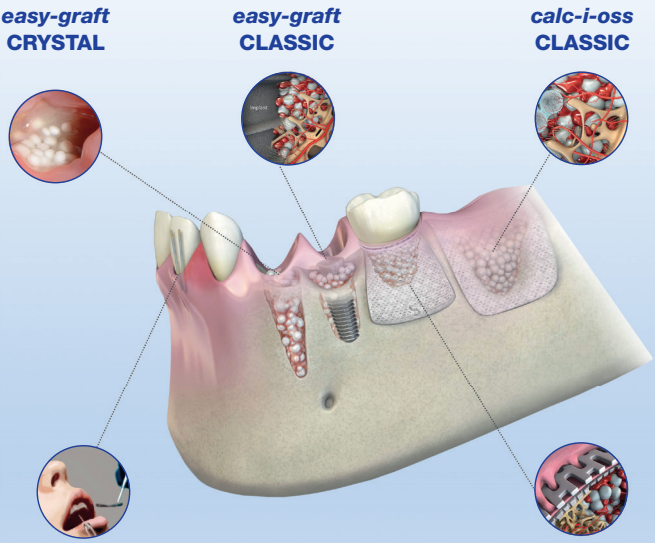

Guiding Oral Regeneration

Besuchen Sie unseren Workshop
am **23. November** von **10:30 Uhr – 12:00 Uhr**
„Synthetische Ersatzmaterialien als Goldstandard
der Zukunft? Ein Überblick über Limits
und Möglichkeiten.“

Sunstar Deutschland GmbH
Aiterfeld 1 · 79677 Schönau · Germany
Fon: +49 7673 885 10855 · Fax: +49 7673 885 10844
service@de.sunstar.com · www.guidor.com

Programm

Zahnärzte 8 – 13
Team 14 – 15

Freitag, 23. November 2018
Programm Zahnärzte

08.30 – 10.00 Uhr **WORKSHOPS 1. STAFFEL**

WS ❶ **Dr. Stefan Günther/Essen**

Zielorientierte und extrem vorhersagbare Knochenaugmentation durch GBR mit einer titanverstärkten ePTFE-Membran

WS ❷ **Prof. Dr. Marcel Wainwright/Düsseldorf/Sevilla**

Atraumatische Extraktion

WS ❸ **Dr. Theodor Thiele, M.Sc., M.Sc./Berlin**

Sinuslift und Knochenaufbau am Sinusboden komfortabel und sicher mit Sinus- und GBR-Kits

WS ❹ **Dr. Manuel Bras da Silva/Lünen**

Neueste Techniken in der Implantologie: GBR, GTR bei Sofort- und Spätimplantation, plastische Deckung ohne Periostschlitzung!

WS ❺ **Christian Capelle/Hamburg**
Christina Neugebauer/Hamburg

Digitalisierung und künstliche Intelligenz in der Praxissteuerung

WS ❻ **Dr. Dr. Wolfgang Jakobs/Speicher, Birthe Thomsen/Speicher, Dr. Frank Mathers/Köln**

Akute Notfälle bei Sedationsverfahren – Update in Notfallmedizin – Kurs mit praktischen Übungen am „full-scale“ human simulator (SimMan) – Teil I

zusätzliche WS-Gebühr (WS 6 und 13): 265 € inkl. MwSt.
Limitierte Teilnehmerzahl!

10.00 – 10.30 Uhr Pause/Besuch der Industrieausstellung

Hinweis:
Bitte beachten Sie, dass Sie in jeder Staffel nur an einem Workshop teilnehmen können und kreuzen Sie den von Ihnen gewählten Workshop auf dem Anmeldeformular an.

10.30 – 12.00 Uhr **WORKSHOPS 2. STAFFEL**

WS ❼

Dr. Joachim Schmidt/Brilon, Christoph Schmidt/Brilon, Dr. Claudia Eickholt/München

Konzepte für nachhaltiges Knochen- und Weichgewebemanagament

WS ❽

Priv.-Doz. Dr. Christian Mehl/München

Implantologische Sofortversorgungen – Standard oder Risiko?

WS ❾

Dr. Umut Baysal/Köln

Funktion in der Implantatprothetik – Was wir beachten müssen

WS ❿

Dr. Michael Back, M.Sc./München

Weichgewebsmanagement bei unterschiedlichen augmentativen Verfahren

WS ⓫

Prof. Dr. Fouad Khoury/Olsberg

Weichgewebsmanagement in der Implantat- und Augmentationschirurgie

WS ⓬

Dr. Henrik-Christian Hollay/München

Synthetische Ersatzmaterialien als Goldstandard der Zukunft? Ein Überblick über Limits und Möglichkeiten

WS ⓭

Dr. Dr. Wolfgang Jakobs/Speicher, Birthe Thomsen/ Speicher, Dr. Frank Mathers/Köln

Akute Notfälle bei Sedationsverfahren – Teil II

12.00 – 13.00 Uhr Pause/Besuch der Industrieausstellung

Freitag, 23. November 2018
Programm Zahnärzte

HAUPTVORTRÄGE

Vorsitz/Moderation:	Dr. Dr. Wolfgang Jakobs/Speicher Priv.-Doz. Dr. Frank Peter Strietzel/Berlin
13.00 – 14.00 Uhr	**Dr. Dr. Wolfgang Jakobs/Speicher** **Priv.-Doz. Dr. Frank Peter Strietzel/Berlin** **Prof. Dr. Dr. Hendrik Terheyden/Kassel** Grußworte und feierliche Eröffnung
14.00 – 14.30 Uhr	**Prof. Dr. Dr. Jörg Wiltfang/Kiel** Entzündungen des Knochens – Klinik
14.30 – 15.00 Uhr	**Prof. Dr. Ralf Schulze/Mainz** Entzündungen des Knochens – bildgebende Diagnostik
15.00 – 15.30 Uhr	**Dr. Harald Ebhardt/Potsdam** Entzündungen des Knochens – Histologie
15.30 – 15.45 Uhr	Diskussion
15.45 – 16.15 Uhr	Pause/Besuch der Industrieausstellung
Vorsitz/Moderation:	Prof. Dr. Dr. Knut A. Grötz/Wiesbaden Dr. Martin Ullner/Hochheim
16.15 – 16.45 Uhr	**Prof. Dr. Dr. Jürgen Hoffmann/Heidelberg** Osteomyelitis und Osteonekrosen – therapeutische Herausforderungen
16.45 – 17.15 Uhr	**Prof. Dr. Dr. Johannes Kleinheinz/Münster** Aktuelle Pharmakotherapie von Infektionen und Entzündungen oraler Hart- und Weichgewebe
17.15 – 17.45 Uhr	**Dr. Dr. Wolfgang Jakobs/Speicher** Lokalanästhesie bei Entzündungen
17.45 – 18.00 Uhr	Diskussion
ab 18.00 Uhr	**Get-together in der Industrieausstellung**
ab 18.10 Uhr	**BDO-Mitgliederversammlung**

HAUPTVORTRÄGE

Vorsitz/Moderation: Priv.-Doz. Dr. Susanne Nahles/Berlin
Prof. Dr. Jochen Jackowski/Witten

09.00 – 09.30 Uhr **Prof. Dr. Dr. Hendrik Terheyden/Kassel**
Strategien zur Vermeidung entzündlicher Komplikationen bei vertikalen Augmentationen

09.30 – 10.00 Uhr **Prof. Dr. Markus Jungehülsing/Potsdam**
Entzündliche Erkrankungen der Kieferhöhlen

10.00 – 10.30 Uhr **Prof. Dr. Dr. Tobias Ettl/Regensburg**
Entzündungen der Speicheldrüsen – Therapiestrategien

10.30 – 10.45 Uhr Diskussion

10.45 – 11.15 Uhr Pause/Besuch der Industrieausstellung

PODIEN

Teilnahmemöglichkeit am:

11.15 – 13.10 Uhr PODIUM ❶ oder PODIUM ❷ (S. 12)

14.00 – 15.45 Uhr PODIUM ❸ oder PODIUM ❹ (S. 13)

HAUPTVORTRÄGE

Vorsitz/Moderation: Dr. Dr. Wolfgang Jakobs/Speicher
Priv.-Doz. Dr. Frank Peter Strietzel/Berlin

16.15 – 16.40 Uhr **Priv.-Doz. Dr. Dr. Jan D. Raguse/Berlin**
Odontogene Infektionen – Epidemiologie und aktuelle Behandlungsstrategien

16.40 – 17.05 Uhr **Prof. Dr. Henrik Dommisch/Berlin**
Entzündungen des Parodonts

17.05 – 17.30 Uhr **Prof. Dr. Torsten W. Remmerbach/Leipzig**
Odontogene Entzündungen beim multimorbiden Patienten

17.30 – 17.45 Uhr Abschlussdiskussion

Samstag, 24. November 2018
Programm Zahnärzte

PODIUM ❶ HAUPTVORTRÄGE

Vorsitz/Moderation: Prof. Dr. Dr. Hendrik Terheyden/Kassel
Prof. Dr. Fouad Khoury/Olsberg

11.15 – 11.45 Uhr	**Prof. Dr. Andrea Maria Schmidt-Westhausen/Berlin** Inflammatorische Erkrankungen der oralen Mukosa
11.45 – 12.15 Uhr	**Prof. Dr. Jochen Jackowski/Witten** Besonderheiten der oralchirurgischen Therapie bei (auto)inflammatorischen Erkrankungen
12.15 – 13.00 Uhr	**Prof. Dr. Walter Reese-Schäfer/Göttingen** Bürgerversicherung – Der wissenschaftliche Blick
13.00 – 14.00 Uhr	Pause/Besuch der Industrieausstellung

PODIUM ❷ INDUSTRIEPODIUM

Mit freundlicher Unterstützung folgender Firmen:
CAMLOG, Demedi-Dent, Sunstar, ZERAMEX
Vorsitz/Moderation: Dr. Markus Blume/Brühl
Dr. Mathias Sommer, M.Sc./Köln

11.15 – 11.40 Uhr	**Prof. Dr. Shahram Ghanaati/ Frankfurt am Main** Entzündungen – ein Update aus verschiedenen Perspektiven
11.40 – 12.05 Uhr	**Dr. Elisabeth Jacobi-Gresser/Mainz** Periimplantitis – eine immunologische Herausforderung
12.05 – 12.30 Uhr	**Dr. Henrik-Christian Hollay/München** Großflächige 3D-Rekonstruktionen mit selbsthärtenden synthetischen Ersatzmaterialien – ein Grenzbereich?
12.30 – 12.55 Uhr Vortrag in Englisch	**Dr. Peter Fairbairn/London (UK)** Was tun bei Periimplantitis und Parodontitis, um wieder eigenen Knochen zu gewinnen?
12.55 – 13.10 Uhr	Diskussion
13.10 – 14.00 Uhr	Pause/Besuch der Industrieausstellung

Hinweis:
Bitte beachten Sie, dass Sie in jeder Staffel nur an einem Workshop teilnehmen können und kreuzen Sie den von Ihnen gewählten Workshop auf dem Anmeldeformular an.

PODIUM ❸

Vorsitz/Moderation: Priv.-Doz. Dr. Dr. Jan D. Raguse/Berlin
Prof. Dr. Andrea Maria Schmidt-Westhausen/Berlin

14.00 – 14.30 Uhr **Priv.-Doz. Dr. Susanne Nahles/Berlin**
Entzündliche Komplikationen nach Implantationen

14.30 – 15.00 Uhr **Prof. Dr. Fouad Khoury/Olsberg**
Entzündliche Komplikationen nach Augmentationen
Mit freundlicher Unterstützung der Firma Dentsply Sirona Implants

15.00 – 15.30 Uhr **Prof. Dr. Dr. Knut A. Grötz/Wiesbaden**
Entzündliche Nervenerkrankungen im Bereich des Unterkiefers

15.30 – 15.45 Uhr Diskussion

15.45 – 16.15 Uhr Pause/Besuch der Industrieausstellung

PODIUM ❹

Vorsitz/Moderation: Prof. Dr. Torsten W. Remmerbach/Leipzig
Dr. Joachim Schmidt/Brilon

14.00 – 14.30 Uhr **Prof. Dr. Dr. Michael Stiller/Berlin**
Periimplantitis – aktuelle Therapiestandards

14.30 – 15.00 Uhr **Oberfeldarzt Priv.-Doz. Dr. Marcus Stoetzer/Bundeswehr Seedorf**
Piezogesteuerte Periostpräparation – ein Ausweg zur Behandlung infizierter Wunden

15.00 – 15.30 Uhr **Prof. Dr. Dr. Thomas Dietrich/Birmingham (UK)**
Entzündliche Komplikationen vor und nach operativen Weisheitszahnentfernungen

15.30 – 15.45 Uhr Diskussion

15.45 – 16.15 Uhr Pause/Besuch der Industrieausstellung

Freitag, 23. November 2018
Programm Team

08.30 – 12.30 Uhr (inkl. Pause)

SEMINAR ❶
Instrumentenaufbereitung in der Zahnarztpraxis
Rudolf Drautzburg/Trier

Die Aufbereitung von chirurgisch-zahnärztlichen Instrumenten hat in den letzten Jahren zunehmend an Bedeutung gewonnen. Neue Richtlinien für die Aufbereitung sowie juristische Entscheidungen erfordern eine sachgerechte Unterweisung in der Aufbereitung von Medizinprodukten. Dieses Seminar soll Sie in die Lage versetzen, die Instrumentenaufbereitung nach den geltenden Standards durchzuführen.

Seminarinhalt:
- Grundlagen der Mikrobiologie
- Grundlagen der Instrumentenherstellung
- Reinigung und Desinfektion von Instrumenten
  – Einteilung in Risikoklassen
  – Manuelle und maschinelle Aufbereitung
- Instrumentenverpackungen und Lagerungsrichtlinien
- Sterilisationsverfahren für Medizinprodukte

12.30 – 13.30 Uhr Pause/Besuch der Industrieausstellung

13.30 – 18.00 Uhr (inkl. Pause)

SEMINAR ❷
Chirurgische Assistenz
Dr. Joachim Schmidt/Brilon
Katrin Schramm/Brilon

Ziel des Kurses ist es, dem Behandler bei chirurgischen Eingriffen eine in Vorbereitung und Assistenz gut geschulte Zahnmedizinische Fachangestellte zur Seite zu stellen. Die Vorbereitung eines Operationsplatzes unter sterilen Bedingungen wird geübt. Hygiene und Sterilität werden nicht nur theoretisch gelehrt, sondern ebenfalls praktisch geübt. Ein weiteres wichtiges Element, das vermittelt wird, ist die Aufklärung und die Motivation des Patienten.

09.00 – 13.00 Uhr
(inkl. Pause)

SEMINAR ❸
Fallstricke in der Abrechnung zahnärztlich-chirurgischer Leistungen – Streitfälle der Vergütung
Dr. Bernd G. Rehberg, M.Sc./Erding

Anhand klinischer Fallbeispiele soll die korrekte Abrechnung von Streitfällen mit KZV und PKV in der Abrechnung zahnärztlich-chirurgischer Leistungen sowohl nach BEMA und GOZ als auch aktuell noch gültiger GOÄ dargelegt werden. Vorwiegend werden sich diese Streitfälle mit augmentativen Maßnahmen in der Implantologie nach GOZ/GOÄ, aber auch der tagtäglichen dentoalveolären Routine im KZV-Bereich befassen.

13.00 – 14.00 Uhr Pause/Besuch der Industrieausstellung

14.00 – 17.30 Uhr
(inkl. Pause)

SEMINAR ❹
Abrechnung Implantologie kompakt
Sabine Schröder/Brilon

Gewinnen Sie mehr Rechtssicherheit bei der Gestaltung Ihrer Liquidationen im Bereich Implantologie, erzielen Sie ein angemessenes Honorar, vereinbaren und berechnen Sie die implantologischen Leistungen korrekt beim GKV-Patienten!

Seminarinhalt:
Rechtliche Grundlagen/Paragrafen: Wo finde ich was in der GOZ/GOÄ? | Aufklärung und Dokumentation unter Beachtung des Patientenrechtegesetzes | Honorarvereinbarungen nach § 2 (1) GOZ | Analogberechnung nach § 6 (1) GOZ in der Implantologie | Ausnahmeindikationen nach § 28 SGB V für Implantatbehandlungen bei gesetzlich versicherten Patienten | Beispiele zur Abrechnung implantologischer Maßnahmen nach GOZ/GOÄ (Implantation, Freilegungsoperation, chirurgische Umfeldpositionen) | Abrechnung von Suprakonstruktionen

VERANSTALTUNGSORT

Maritim Hotel Berlin
Stauffenbergstraße 26 | 10785 Berlin
Tel.: 030 2065-0
Fax: 030 2065-1000
www.maritim.de

ZIMMERBUCHUNGEN

im Veranstaltungshotel und in weiteren Hotels
(unterschiedliche Kategorien)

PRIMECON

Tel.: +49 211 49767-20 | Fax: +49 211 49767-29
wolters@primecon.eu | www.primecon.eu

Begrenzte Zimmerkontingente im Kongresshotel bzw. weiteren Hotels bis zum 26. Oktober 2018. Nach diesem Zeitpunkt: Zimmer nach Verfügbarkeit und tagesaktuellen Raten.

SO KOMMEN SIE ZUM VERANSTALTUNGSORT

Das Maritim Hotel Berlin liegt zentral inmitten des Botschaftsviertels am Tiergarten, unweit des Potsdamer Platzes und des Kurfürstendamms. Nur wenige Meter entfernt ist das Kulturforum mit der Philharmonie, Neuen Nationalgalerie, Gemäldegalerie sowie Shoppingmöglichkeiten in den Potsdamer Platz Arkaden, Friedrichstraße oder Kurfürstendamm.
Anfahrtsbeschreibung unter folgendem Link:
https://www.maritim.de/de/hotels/deutschland/hotel-berlin/anfahrt

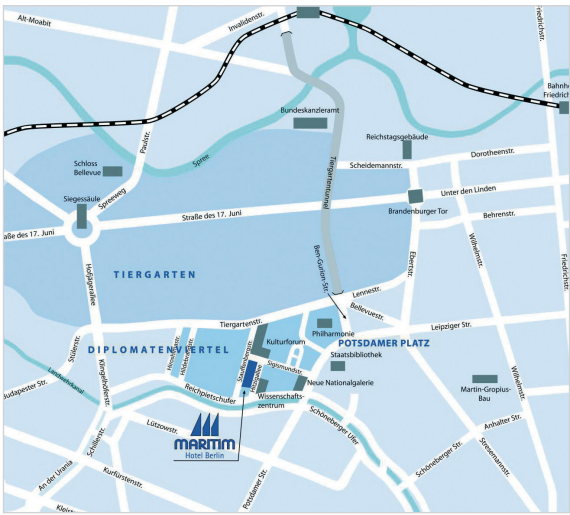

KONGRESSGEBÜHREN

Wissenschaftliches Programm

Freitag, 23. November und Samstag, 24. November 2018

BDO-Mitglied (Frühbucher bis 20.08.2018)	295,– € inkl. MwSt.
BDO-Mitglied	325,– € inkl. MwSt.
Nichtmitglied (Frühbucher bis 20.08.2018)	345,– € inkl. MwSt.
Nichtmitglied	375,– € inkl. MwSt.
Assistenten (Frühbucher bis 20.08.2018)	190,– € inkl. MwSt.
Assistenten	225,– € inkl. MwSt.

Programm Team

Freitag, 23. November und Samstag, 24. November 2018

Seminar ❶ bis ❹ (Frühbucher bis 20.08.2018)	170,– € inkl. MwSt.
Seminar ❶ bis ❹	190,– € inkl. MwSt.

Die Kongressgebühr beinhaltet Kaffeepausen, Tagungsgetränke, Imbissversorgung und Get-together.

Online-Anmeldung unter: www.bdo-jahrestagung.de

WISSENSCHAFTLICHE LEITUNG

Priv.-Doz. Dr. Frank Peter Strietzel/Berlin

VERANSTALTER

BDO – Berufsverband Deutscher Oralchirurgen e.V.
Bahnhofstraße 54 | 54662 Speicher
Tel.: +49 6562 9682-0
Fax: +49 6562 9682-50
Bdo-mgv@oralchirurgie.org
www.oralchirurgie.org

ORGANISATION/ANMELDUNG

OEMUS MEDIA AG
Holbeinstraße 29 | 04229 Leipzig
Tel.: +49 341 48474-308
Fax: +49 341 48474-290
event@oemus-media.de
www.oemus.com

FORTBILDUNGSPUNKTE

Die Veranstaltung entspricht den Leitsätzen und Empfehlungen der Kassenzahnärztlichen Bundesvereinigung (KZBV) vom 23.09.2005 einschließlich der Punktebewertungsempfehlung des Beirates Fortbildung der BZÄK und DGZMK.
Bis zu 16 Fortbildungspunkte.

ALLGEMEINE GESCHÄFTSBEDINGUNGEN

1. Die Kongressanmeldung erfolgt online, schriftlich auf den vorgedruckten Anmeldekarten oder formlos. Aus organisatorischen Gründen ist die Anmeldung so früh wie möglich wünschenswert. Die Kongresszulassungen werden nach der Reihenfolge des Anmeldeeinganges vorgenommen.
2. Nach Eingang Ihrer Anmeldung bei der OEMUS MEDIA AG ist die Kongressanmeldung für Sie verbindlich. Sie erhalten umgehend eine Kongressbestätigung und die Rechnung. Für die OEMUS MEDIA AG tritt die Verbindlichkeit erst mit dem Eingang der Zahlung ein.
3. Bei gleichzeitiger Teilnahme von mehr als 2 Personen aus einer Praxis an einem Kongress gewähren wir 10% Rabatt auf die Kongressgebühr, sofern keine Teampreise ausgewiesen sind.
4. Die ausgewiesene Kongressgebühr verstehen sich inklusive der jeweils gültigen Mehrwertsteuer.
5. Die ausgewiesenen Gebühren für Studenten werden nur für Studenten der Medizin/Zahnmedizin im Erststudium mit Nachweis gewährt. Das heißt, nicht für Masterstudiengänge im Zweitstudium (z. B. Uni Krems) und/oder vergleichbare postgraduierte Studiengänge und Ausbildungen.
6. Sie erhalten Ihre Rechnung per E-Mail. Der Gesamtrechnungsbetrag ist bis spätestens 2 Wochen vor Kongressbeginn (Eingang bei der OEMUS MEDIA AG) auf das angegebene Konto unter Angabe des Teilnehmers, der Seminar- und Rechnungsnummer zu überweisen.
7. Bis 4 Wochen vor Kongressbeginn ist in besonders begründeten Ausnahmefällen auch ein schriftlicher Rücktritt vom Kongress möglich. In diesem Fall ist eine Verwaltungskostenpauschale von 35,– € zu entrichten. Diese entfällt, wenn die Absage mit einer Neuanmeldung verbunden ist.
8. Bei einem Rücktritt bis 14 Tage vor Kongressbeginn werden die halbe Kongressgebühr und Tagungspauschale zurückerstattet, bei einem späteren Rücktritt verfallen die Kongressgebühr und die Tagungspauschale. Der Kongressplatz ist selbstverständlich auf einen Ersatzteilnehmer übertragbar.
9. Mit der Teilnahmebestätigung erhalten Sie den Anfahrtsplan zum jeweiligen Kongresshotel und, sofern erforderlich, gesonderte Teilnehmerinformationen.
10. Bei Unter- oder Überbelegung des Kongresses oder bei kurzfristiger Absage eines Kongresses durch den Referenten oder der Änderung des Kongressortes werden Sie schnellstmöglich benachrichtigt. Bitte geben Sie deshalb Ihre Privattelefonnummer und die Nummer Ihres Faxgerätes an. Für die aus der Absage eines Kongresses entstehenden Kosten ist die OEMUS MEDIA AG nicht haftbar. Der von Ihnen bereits bezahlte Rechnungsbetrag wird Ihnen umgehend zurückerstattet.
11. Änderungen des Programmablaufs behalten sich Veranstalter und Organisatoren ausdrücklich vor. Die OEMUS MEDIA AG haftet auch nicht für Inhalt, Durchführung und sonstige Rahmenbedingungen eines Kongresses.
12. Während des Kongresses, Seminars und Workshops werden vom Veranstalter Video- und Fotoaufnahmen gemacht. Diese dienen u. a. der Berichterstattung und auch der Vorankündigung sowie Vermarktung künftiger Veranstaltungen in sozialen Netzwerken, der Presse und in Druckprodukten.
13. Mit der Anmeldung erkennt der Teilnehmer die Geschäftsbedingungen der OEMUS MEDIA AG an.
14. Gerichtsstand ist Leipzig.

Achtung! Sie erreichen uns unter der Telefonnummer +49 341 48474-328.

AUSSTELLERVERZEICHNIS

Stand: 23.05.2018

35. Jahrestagung des BDO

Anmeldeformular per Fax an
+49 341 48474-290
oder per Post an

OEMUS MEDIA AG
Holbeinstraße 29
04229 Leipzig

Für die 35. Jahrestagung des BDO am 23./24. November 2018 in Berlin melde ich folgende Personen verbindlich an:

Online-Anmeldung unter: www.bdo-jahrestagung.de

Titel, Name, Vorname, Tätigkeit	BDO-Mitglied	Programm Zahnärzte	Programm Team
	❑ ja ❑ nein	Workshops (Bitte Nummer eintragen) 1. Staffel: ..... 2. Staffel: ..... Podium (Sa.): ❑ ❶ ❑ ❷ ❑ ❸ ❑ ❹	❑ Seminar ❶ ❑ Seminar ❷ ❑ Seminar ❸ ❑ Seminar ❹
Titel, Name, Vorname, Tätigkeit	BDO-Mitglied	Programm Zahnärzte	Programm Team
	❑ ja ❑ nein	Workshops (Bitte Nummer eintragen) 1. Staffel: ..... 2. Staffel: ..... Podium (Sa.): ❑ ❶ ❑ ❷ ❑ ❸ ❑ ❹	❑ Seminar ❶ ❑ Seminar ❷ ❑ Seminar ❸ ❑ Seminar ❹

Stempel

Die Allgemeinen Geschäftsbedingungen für Veranstaltungen 2018 erkenne ich an.

Datum/Unterschrift

E-Mail (Bitte angeben! Sie erhalten Rechnung und Zertifikat per E-Mail.)

DIALOGPOST
Ein Service der Deutschen Post
ZWP ONLINE
www.zwp-online.info