



1



2



3

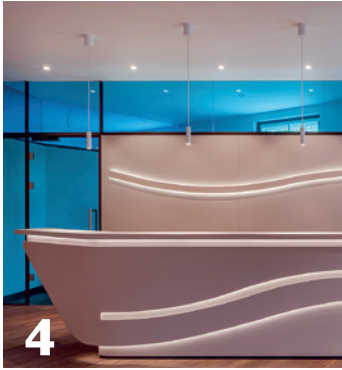

4



5

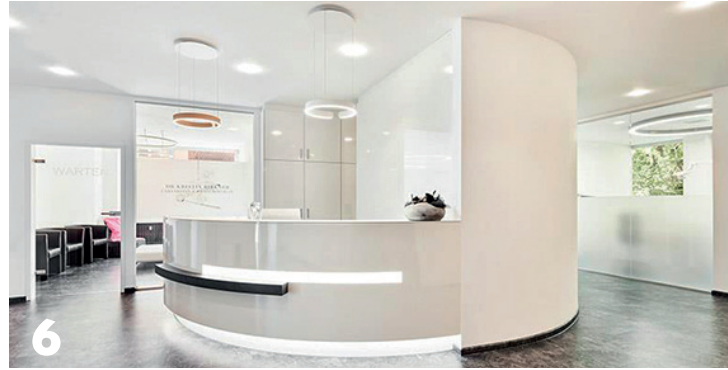

6



7



8

TEILNEHMER

1 Dr. Dr. Tobias Ach, Facharzt für Mund-, Kiefer- und Gesichtschirurgie, Weiden, www.mkgchirurgie-weiden.de Praxisgröße: 330 m²; Design/Planung: Dipl.-Ing. (FH) Manuela Bitsch-Kanitz, dental bauer GmbH & Co. KG, Nürnberg; Depot: dental bauer GmbH & Co. KG, Nürnberg; Möbel: Freuding Labors GmbH, Stetten; Behandlungseinheit: Sirona, BRUMABA, ULTRADENT; Röntgengerät: orangedental, Sirona; Foto: © Praxisdesign Dr. Peiler **2** Ad Dento MVZ Meerbusch GmbH, Meerbusch, www.mvzmeerbusch.de Praxisgröße: 360 m²; Design/Planung: Inwerk GmbH, Meerbusch; Depot: Anton Gerl GmbH, Essen; Henry Schein Dental Deutschland GmbH, Düsseldorf; Möbel: Patrick Treutlin Interior Design, Meerbusch; Behandlungseinheit: Castellini, Anthos; Röntgengerät/DVT: Sirona, KaVo, 3Shape; Foto: © Masa Ueno **3** Allrath und Allrath, Kieferorthopädie Hannover, Dr. Tahmina Allrath, Hannover, www.allrathundallrath.de Praxisgröße: 398 m²; Design/Planung: Christoph Lohmann, Pluradent AG & Co KG, Hannover; Depot: Pluradent AG & Co KG, Hannover; Möbel: Kappler Med+Org GmbH, Pfalzgrafenweiler; KARE Design GmbH, Garching-Hochbrueck; Behandlungseinheit: ULTRADENT; Röntgengerät: orangedental; Foto: © Alex Stiebritz, © Lothar Rößling **4** Dr. BAYER & KOLLEGEN, Zahnärztliche Gemeinschaftspraxis, Landsberg, www.implantate-landsberg.de Praxisgröße: 290 m²; Design/Planung: Dipl.-Ing. Christine Detering, architopia_ corporate interiors, München; Depot: Henry Schein Dental Deutschland GmbH, München; Möbel: Schreinerei Christian Käser, Rudelzhausen; Schreinerei Gruber GmbH & Co. KG, Bad Birnbach; Schreinerei Kohstall, München, fischer-aic GmbH, Friedberg; Schreinerei Reger, Aichach; Behandlungseinheit: Sirona; Röntgengerät: Sirona; Foto: © Vadim Kretschmer **5** DR. FELIX BERGSCHNEIDER, Fachzahnarzt für Kieferorthopädie, Frankfurt am Main, www.kfo-bergschneider.de Praxisgröße: 218 m²; Design/Planung: GÖKE PRAXISKONZEPTE, Dipl.-Ing. Hartwig Göke, Düsseldorf; Depot: dental bauer GmbH & Co. KG, Frankfurt am Main; Möbel: GÖKE PRAXISKONZEPTE PLUS, Dipl.-Ing. Hartwig Göke, Düsseldorf; Behandlungseinheit: MIKRONA; Röntgengerät: Sirona; Foto: © Joachim Grothus **6** Zahnarztpraxis Dr. Kristin Birkner, Saarbrücken, www.birkner.dental Praxisgröße: 276 m²; Design/Planung: dental bauer GmbH Co. KG, St. Ingbert; Depot: dental bauer GmbH & Co. KG, St. Ingbert; Möbel: Mann GmbH, Besigheim; Behandlungseinheit: Sirona; Röntgengerät: Dürr Dental; Foto: © Gandalf Hammerbacher PHOTOGRAPHY **7** BISS45 – Kieferorthopädie Berlin, Dr. Philipp F. Gebhardt, Berlin, www.biss45.de Praxisgröße: 256 m²; Design/Planung: Dr. Philipp F. Gebhardt, Berlin; Depot: Henry Schein Dental Deutschland GmbH, Berlin; Möbel: Steinert & Partner OHG, Berlin; Behandlungseinheit: DKL; Röntgengerät: Sirona; Foto: © Tom Solo Int., Britta Reineke **8** Dr. Monika Boß, Ratingen, www.drboß.de Praxisgröße: 165 m²; Design/Planung: BF PraxisPlan GmbH, Ratingen; Innenarchitektin Birgit Thormann, Düsseldorf; Depot: van der Ven-Dental GmbH & Co. KG, Ratingen; Möbel: Geyer GmbH, Weihenzell; Behandlungseinheit: Sirona; Röntgengerät: Carestream; Foto: © Jens Pfisterer



9 Brand Orthodontics – Kieferorthopädie am Brand, Desislava Stanchev, Mainz, www.kieferorthopaedie-am-brand.de Praxisgröße: 150 m²; Design/Planung: Hush architects; Markus Rotsch, Pluradent AG & Co KG, Offenbach am Main; Depot: Pluradent AG & Co KG, Offenbach am Main; Möbel: Pantadesign Studio, Sofia, Bulgarien; Behandlungseinheit: DKL; Röntengerät: orangedental; Foto: © Georgi Petev, © Stefan Blume **10 Kieferorthopädische Praxis Dr. Hilka Brügger, Gronau, www.zahnsache.de** Praxisgröße: 180 m²; Design/Planung: Nadja Auferbeck, van der Ven-Dental GmbH & Co. KG, Ratingen; Depot: van der Ven-Dental GmbH & Co. KG, Ratingen; Möbel: Alfred Jacobi GmbH & Co KG, Werkstätten für Möbel und Innenausbau, Bochum; Behandlungseinheit: ULTRADENT; Röntengerät: Sirona; Foto: © Daniela Schulte **11 Gemeinschaftspraxis Dr. Claar & Kollegen, Dr. Michael Claar, Kassel, www.dr-claar.de** Praxisgröße: 650 m²; Design/Planung: Ohlmeier Architekten BDA DWB GbR, Dipl.-Ing.Hans-Georg Ohlmeier, Kassel; Depot: Pluradent AG & Co KG, Kassel; Möbel: Freuding Labors GmbH, Stetten; SCHREINEREI HERZ GmbH, Ofterschwang; Behandlungseinheit: Stern Weber, Sirona, KaVo; Röntengerät: MyRay, Planmecca; Foto: © Jana Wenderoth, Milen Krastev **12 dentprevent – Privat Zahnärzte im Bahnhofssturm, Dr. Sebastjan Varljen, Dr. Stefan Scholz, Freiburg im Breisgau, www.zahnarztfreiburg.de** Praxisgröße: 480 m²; Design/Planung: Achim Herzog, herzog, kassel + partner, Karlsruhe; Depot: Pluradent AG & Co KG, Karlsruhe; Möbel: Mann GmbH, Besigheim; Behandlungseinheit: KaVo; Röntengerät: KaVo; Foto: © Paul Gärtner **13 ZDxK Zahnarztpraxis DIEMER x KOLLEGEN, Dr. Torsten Diemer, Kirchheim, www.zdk-kirchheim.de** Praxisgröße: 408 m²; Design/Planung: Achim Herzog, herzog, kassel + partner, Karlsruhe; Depot: Pluradent AG & Co KG, Karlsruhe; Möbel: MEDIADENT, Klagenfurt am Wörthersee, Österreich; Behandlungseinheit: KaVo; Röntengerät: KaVo; Foto: © Paul Gärtner **14 DR. CHRISTOPH EICHENHOFER, Oralchirurgie | Zahnmedizin am Lauerturm, Ettlingen, www.dr-eichenhofer.de** Praxisgröße: 280 m²; Design/Planung: Dipl.-Ing. Brigitte Scheller, Pluradent AG & Co KG, Karlsruhe; Depot: Pluradent AG & Co KG, Karlsruhe; Möbel: Mann GmbH, Besigheim; Behandlungseinheit: KaVo; Röntengerät: Dürr Dental, KaVo; Foto: © Lothar Rößling **15 Zahnärztliche Gemeinschaftspraxis Dres. Andreas Eichler und Anett Eichler, Erlau, www.zahnarzt-eichler.de** Praxisgröße: 220 m²; Design/Planung: Cooperation_4 Architekten Dresden, Alexander Beck, Dresden; Depot: dental bauer GmbH & Co. KG, Döbeln; Möbel: SCHMID Möbel Planung und Herstellung GmbH, Ehingen; Behandlungseinheit: Sirona; Röntengerät: Carestream; Foto: © Mirko Joerg Kellner **16 Zahnärztliche Gemeinschaftspraxis Sascha Engel & Elisabeth Leh, Neuhof, www.engel-leh.de** Praxisgröße: 270 m²; Design/Planung: Anton Kern GmbH, Würzburg; Depot: Anton Kern GmbH, Würzburg; Möbel: Freuding Labors GmbH, Stetten; Behandlungseinheit: ULTRADENT, KaVo; Röntengerät: Sirona; Foto: © Stefan Mahler (Anton Kern GmbH)



TEILNEHMER

17 Dr. Clemens Fischer, Neufahrn, www.drclemensfischer.de Praxisgröße: 338 m²; Design/Planung: Ingenieurbüro Robert Rengstl GmbH, Ergoldsbach; Depot: dental bauer GmbH & Co. KG, Nürnberg; Möbel: Freuding Labors GmbH, Stetten; Behandlungseinheit: Sirona; Röntgengerät: Sirona; Foto: © Maria Würzbauer **18 Fleuter & Fleuter, Zentrum für Zahnmedizin, Dr. Christian Fleuter, Dr. Martin Fleuter, Recklinghausen, www.fleuter.de** Praxisgröße: 990 m²; Design/Planung: Feja + Kemper Architekten, Stadtplaner, Partnerschaftsgesellschaft mbB Franz-Jörg Feja, Recklinghausen; Depot: NWD Gruppe, Essen; Möbel: Kappler Med+Org GmbH, Pfalzgrafenweiler; Aloys Bialas GmbH, Castrop-Rauxel (Henrichenburg); Behandlungseinheit: Planmeca; Röntgengerät: Sirona; Foto: © Hans Jürgen Landes **19 Gesichtspunkt Mainz ZMVZ, Dres. Andreas Bemsch, Rainer S. R. Buch, Christian Küttner, Mainz, www.gesichtspunkt.de** Praxisgröße: 560 m²; Design/Planung: Marcus Hofbauer, Architekt BDA, Mainz; Konzept 51 GmbH, Braunschweig; Depot: Henry Schein Dental Deutschland GmbH, Frankfurt am Main; Möbel: Haase & Co. KG, Mainz; Bartels GbR, Sickinge; Behandlungseinheit: ULTRADENT, BRUMABA; Röntgengerät: Sirona, Morita; Foto: © Lennart Wiedemuth/Fotografie **20 Dr. Michael Marzellus Gomolka, Kieferorthopädische Praxis für Kinder und Erwachsene, Stuttgart, www.drгомolka.de** Praxisgröße: 168 m²; Design/Planung: Georg Schrewe, Schrewe. Küchen | Möbel | Design GmbH & Co. KG, Bestwig; Depot: Henry Schein Dental Deutschland GmbH, Gütersloh; Möbel: Schrewe. Küchen | Möbel | Design GmbH & Co. KG, Bestwig; Freuding Labors GmbH, Stetten; Behandlungseinheit: MIKRONA; Röntgengerät: Sirona; Foto: © VH7 Medienküche – Thomas Weber/Katja Fox **21 Dr. Natacha Guingamp, Diekirch, Luxemburg** Praxisgröße: 110 m²; Design/Planung: dental bauer GmbH Co. KG, St. Ingbert; Depot: dental bauer GmbH & Co. KG, St. Ingbert; Möbel: Mann GmbH, Besigheim; Behandlungseinheit: KaVo; Röntgengerät: Dürr Dental; Foto: © Gandalf Hammerbacher PHOTOGRAPHY **22 HERZLIEB Kieferchirurgie im East-Center, Dr. Dr. Boris Herzlieb, Würzburg, www.kieferchirurgie-east-center.de** Praxisgröße: 275 m²; Design/Planung: Dipl.-Ing. (FH) Architektin Kerstin Gruner, Rainer Marold, Anton Kern GmbH, Würzburg; Depot: Anton Kern GmbH, Würzburg; Möbel: Freuding Labors GmbH, Stetten; Behandlungseinheit: ULTRADENT; Röntgengerät: Sirona; Foto: © Stefan Mahler (Anton Kern GmbH) **23 Zahnarztpraxis Zur Alten Post, Dr. Ann-Katrin Hinz, Sprockhövel, www.zahnarztpraxis-ann-katrin-hinz.de** Praxisgröße: 168 m²; Design/Planung: Dipl.-Ing. (FH) Katja Böllertz, SHR dent concept GmbH, Kamp-Lintfort; Depot: SHR dent concept GmbH, Kamp-Lintfort; Möbel: Le-IS Stahlmöbel GmbH, Treffurt; Terporten GmbH, Viersen; Behandlungseinheit: Finndent; Röntgengerät: Carestream; Foto: © Fotostudio JPM, Jörg Parsick-Mathieu GmbH **24 Praxisklinik an der Ruhr, Dr. Dr. Dominic Hützen, Mülheim an der Ruhr, www.praxisklinik-an-der-ruhr.de** Praxisgröße: 350 m²; Design/Planung: Dr. Dr. Dominic Hützen; Johannes Timmermann; Jürgen Brunnert, dental bauer GmbH & Co. KG, St. Ingbert; Lukas Chwalczyk; Depot: dental bauer GmbH & Co. KG, Hamm; Möbel: Seibel und Weyer GmbH, Bottrop; Mann GmbH, Besigheim; Behandlungseinheit: Sirona; Röntgengerät: Sirona, Dürr Dental; Foto: © Lukas Palik, © Sasika Ketz, © Francesca Lo Vasko



25 Dr. Holler und Kollegen, Dr. Albert Holler, Arzberg, www.praxis-dr-holler.de Praxisgröße: 300 m²; Design/Planung: Dipl.-Ing. Univ. Kerstin Holl, Marktredwitz; Depot: Altmann Dental GmbH & Co. KG, Bamberg; Möbel: Bau- und Möbelschreinerei Jürgen Bayer, Marktredwitz; Behandlungseinheit: Sirona; Röntgengerät: Sirona; Foto: © Medienagentur Jahreiß GmbH **26** iSmile Kieferorthopädie, Dr. Britta von der Gracht, Grevenbroich, www.iSmile-grevenbroich.de Praxisgröße: 286 m²; Design/Planung: GÖKE PRAXISKONZEPTE, Dipl.-Ing. Hartwig Göke, Düsseldorf; Depot: Pluradent AG & Co KG, Bornheim; Möbel: GÖKE PRAXISKONZEPTE PLUS, Dipl.-Ing. Hartwig Göke, Düsseldorf; Behandlungseinheit: ULTRADENT; Röntgengerät: Sirona; Foto: © Joachim Grothus **27** KFO VEST, Kieferorthopädie Recklinghausen, Dr. Julia Fehlings, Recklinghausen, www.kfo-vest.de Praxisgröße: 160 m²; Design/Planung: Henry Schein Dental GmbH, Düsseldorf; Sambale Designstudio, Wallenhorst; Depot: Henry Schein Dental Deutschland GmbH, Düsseldorf; Möbel: Sambale Designstudio, Wallenhorst; Behandlungseinheit: DKL; Röntgengerät: Sirona; Foto: © Karsten Nachlik **28** Kieferorthopädie Zentrum, Dr. Furtenhofer & Partner, Dr. Marc Oliver Furtenhofer, Essen, www.kfozentrum.de Praxisgröße: 425 m²; Design/Planung: Dipl.-Ing. (FH) Katja Böllertz, SHR dent concept GmbH, Kamp-Lintfort; Depot: SHR dent concept GmbH, Kamp-Lintfort; Möbel: Le-iS Stahlmöbel GmbH, Treffurt; Terporten GmbH, Viersen; Behandlungseinheit: Finndent; Röntgengerät: Carestream; Foto: © Fotostudio JPM, Jörg Parsick-Mathieu GmbH **29** kinderZAHNwelt Zahnarztpraxis, Dr. Carmen Schubert, Geldern, www.kinder-zahnwelt.de Praxisgröße: 200 m²; Design/Planung: Dipl.-Ing. (FH) Katja Böllertz, SHR dent concept GmbH, Kamp-Lintfort; Depot: SHR dent concept GmbH, Kamp-Lintfort; Möbel: Le-iS Stahlmöbel GmbH, Treffurt; Terporten GmbH, Viersen; Behandlungseinheit: Finndent; Röntgengerät: Carestream; Foto: © Fotostudio JPM, Jörg Parsick-Mathieu GmbH **30** Zahnarztpraxis Grüner Baum Dr. Sabine Kauler, Waldbüttelbrunn, www.zahnarztpraxis-gruenerbaum.de Praxisgröße: 140 m²; Design/Planung: Dipl.-Ing. (FH) Architektin Kerstin Gruner, Rainer Marold, Anton Kern GmbH, Würzburg; Depot: Anton Kern GmbH, Würzburg; Möbel: Anton Kern GmbH, Würzburg; Schreinerei Holger Benkert, Kürnach; Behandlungseinheit: Stern Weber; Röntgengerät: Sirona; Foto: © Stefan Mahler (Anton Kern GmbH) **31** Praxisklinik MKG, Dr. Dr. Martin Stefan Keweloh, Aalen, www.praxisklinik-mkg.com Praxisgröße: 220 m²; Design/Planung: mayer gmbh innenarchitektur + möbelmanufaktur, Sulzfeld; Depot: Pluradent AG & Co KG, Ulm; Möbel: mayer gmbh innenarchitektur + möbelmanufaktur, Sulzfeld; Behandlungseinheit: ULTRADENT, BRUMABA; Röntgengerät: Cefla Dentale Imola, Toshiba; Foto: © Andreas Wegelein Fotografie **32** kitzsmile – Praxis für ganzheitliche Kieferorthopädie Dr. Sarina Ager, Kitzbühel, Österreich, www.kitzsmile.at Praxisgröße: 126 m²; Design/Planung: Wieser Architektur und Baumanagement, Kitzbühel, Österreich; Depot: Henry Schein Dental Austria GmbH, Innsbruck, Österreich; Möbel: KitzTischler, Kirschberg in Tirol, Österreich; Behandlungseinheit: Sirona; Röntgengerät: Sirona; Foto: © Thorben Jureczko

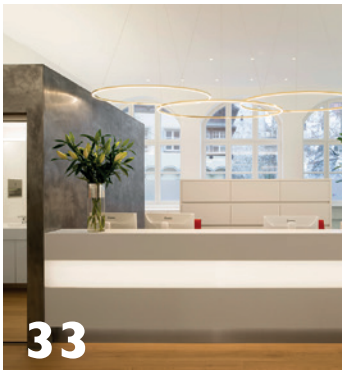

33



34



35



36



37



38



39



40

TEILNEHMER

33 Dr. Julia Klemens, Kieferorthopädin, Regensburg, www.tolles-lachen.de Praxisgröße: 260 m²; Design/Planung: Friedrich Ziegler GmbH, Offenberg; Depot: Henry Schein Dental Deutschland GmbH, München; Möbel: Friedrich Ziegler GmbH, Offenberg; Behandlungseinheit: MIKRONA; Röntgengerät: Sirona; Foto: © Herbert Stolz

34 Dr. Umut Köklü/Arnstorf, www.drkoeklu.de Praxisgröße: 300 m²; Design/Planung: Dipl.-Ing. (FH) Manuela Bitsch-Kanitz, dental bauer GmbH & Co. KG, Nürnberg; Depot: dental bauer GmbH & Co. KG, Nürnberg; Möbel: DenkWerkstatt, Franz Xaver Denk GmbH, Niederalteich; Behandlungseinheit: KaVo, Sirona; Röntgengerät: Kodak; Foto: © Rainer Taepper, Umit Kuzuluk

35 LS praxis Bahrenfeld, ÜBAG LS smart MVZ, LS kids MVZ, LS kieferorthopädie MVZ und LS bahrenfeld MVZ Dr. Andreas Laatz & Dr. Roland Schiemann GbR, Hamburg, www.lspraxis.de Praxisgröße: 640 m²; Design/Planung: Marlies Kamleitner, Kamleitner Canales Architekten, Hamburg; Depot: Pluradent GmbH & Co KG, Hamburg; Hamburger Dentaltechnik UG; Möbel: Le-IS Stahlmöbel GmbH, Treffurt; Steineker & Krall GmbH, Hamburg; Behandlungseinheit: DKL, Finndent; Röntgengerät: Carestream; Foto: © Andrea Ruester photography

36 Dr. Axel Lange, Remscheid, www.die-zahnarzt-praxis.com Praxisgröße: 309 m²; Design/Planung: Gaby Lange, Remscheid; Depot: Anton Gerl GmbH, Hagen; Möbel: KARE Design GmbH, Garching-Hochbrück; Behandlungseinheit: KaVo, Sirona, Belmont; Röntgengerät: Gendex, Soredex, Sirona; Foto: © Jürgen Pöhler

37 Zahnarztpraxis Dr. Susanne Lauger, München, www.zahnaerztin-lauger.de Praxisgröße: 175 m²; Design/Planung: Bauer & Reif Dental GmbH, München; Depot: Bauer & Reif Dental GmbH, München; Möbel: SCHMID Möbel Planung und Herstellung GmbH, Ehingen; Behandlungseinheit: ULTRADENT; Röntgengerät: Sirona; Foto: © Andreas Huber Fotografie

38 Manus Medici, MKG-Chirurgie und Zahnmedizin, Dr. Andreas Holweg, Fulda, www.manus-medici.de Praxisgröße: 390 m²; Design/Planung: Dipl.-Ing. (FH) Architektin Kerstin Gruner, Rainer Marold, Anton Kern GmbH, Würzburg; Depot: Anton Kern GmbH, Würzburg; Möbel: Bau- und Möbeltischlerei Schröder, Steinbach-Hallenberg; Behandlungseinheit: Sirona, SCHMITZ u. Söhne; Röntgengerät: Sirona; Foto: © Stefan Mahler (Anton Kern GmbH)

39 MARISA Zahnärzte in der Goethestadt MVZ GmbH, Weimar, www.marisa-weimar.de, www.marisa-kids.de Praxisgröße: 540 m²; Design/Planung: NWD Gruppe, Münster; dental 2000 Full-Service-Center GmbH & Co. KG, Jena, Stephan Junge, Weimar; Depot: dental 2000 Full-Service-Center GmbH & Co. KG, Jena; Möbel: KüchenTreff Küchen + Ideen GmbH & Co. KG, Gotha; Tischlerei Gebr. Rammelt GmbH, Weimar, Thoralf Maruhn Tischlerei, Weimar; Tischlerei Dieter Pappsdorf, Weimar; Behandlungseinheit: Planmeca; Röntgengerät: Sirona, Carestream; Foto: © Guido Werner

40 Zahnärztin Dr. Gabriele Marwinski, Bochum, www.angstfrei-zum-zahnarzt.de Praxisgröße: 189 m²; Design/Planung: Anton Gerl GmbH, Köln; Depot: Anton Gerl GmbH, Köln, Carestream Dental, Stuttgart; Möbel: Karl Baisch GmbH, Offenberg; MEDIADENT, Klagenfurt am Wörthersee, Österreich; Wigger Innenausbau GmbH, Wilsum; Behandlungseinheit: Sirona; Röntgengerät: Carestream; Foto: © Niko Korte



41 MAX23 – Praxis für Kieferorthopädie und Kinderzahnheilkunde, Dr. Constanze Kirchner, Dr. Georg Kirchner, Augsburg, www.max-23.de Praxisgröße: 300 m²; Design/Planung: I2:43 ARCHITEKTEN Bucher & Prokop PartGmbB, Stuttgart; Depot: Henry Schein Dental Deutschland GmbH, München; Möbel: HEINZELMANN Wohn- & Dentalräume, Alpirsbach; Behandlungseinheit: DKL; Röntngengerät: Sirona; Foto: © Christina Kratzberg **42** Dr. & Dr. Medelnik, Fachpraxis für Kieferorthopädie, Bamberg, www.kieferorthopädiebamberg.de Praxisgröße: 280 m²; Design/Planung: Freuding Labors GmbH, Stetten; Depot: BÖNIG DENTAL GMBH, Bamberg; Möbel: Freuding Labors GmbH, Stetten; Behandlungseinheit: ULTRADENT; Röntngengerät: Dürr Dental; Foto: © Vincent Schmucker Portraitfotografie **43** Zahnarztpraxis Oliver Meier, Feuchtwangen, www.meier-zahnarzt.de Praxisgröße: 600 m²; Design/Planung: Dipl.-Ing. Markus Springer, Betz Bau HT GmbH, Feuchtwangen; Depot: Henry Schein Dental Deutschland GmbH, Nürnberg; Möbel: Kappler Med+Org GmbH, Pfalzgrafenweiler; Behandlungseinheit: KaVo; Röntngengerät: KaVo; Foto: © anid Schmid/Fotolevel **44** Gemeinschaftspraxis Dr. Felix Mellinghoff & Kollegen, Auerbach, www.zahnaerzte-auerbach.net Praxisgröße: 124 m²; Design/Planung: Suiteandco GmbH, München; Depot: Henry Schein Dental Deutschland GmbH, Nürnberg; Möbel: Friedrich Ziegler GmbH, Offenberg; Schreinerei Hundschell, Dorfen; Behandlungseinheit: ULTRADENT, Dental International; Röntngengerät: KaVo; Foto: © Patrik Graf **45** Zahnarztpraxis Michalides & Lang, Milan Michalides, Dr. Eberhard Lang, Stuhr, www.schönezaehne.de Praxisgröße: 1.200 m²; Design/Planung: Milan Michalides, Stuhr; Depot: Pluradent AG & Co KG, Bremen; Henry Schein Dental Deutschland GmbH, Bremen; Möbel: Freuding Labors GmbH, Stetten; Strohm+Maier Dental Medical e.K., Bachhagel; Behandlungseinheit: Sirona; Röntngengerät: Sirona, Kodak; Foto: © Sascha Koglin **46** Milleo Familienzahnarztpraxis, Dr. Magdalena Zdrojek-Fernandez, Erlangen, www.familien-zahnarztpraxis-erlangen.de Praxisgröße: 220 m²; Design/Planung: Bastian Beck, Pluradent AG & Co KG, Nürnberg; Depot: Pluradent AG & Co KG, Nürnberg; Möbel: Mann GmbH, Besigheim; Behandlungseinheit: Sirona; Röntngengerät: Sirona; Foto: © Dr. M. Zdrojek-Fernandez **47** MKG Plus, Zentrum für Kiefer & Zahnmedizin, Robert Poneis, Dr. Khabat Kadir, Münster, www.mkgplus.ms Praxisgröße: 410 m²; Design/Planung: : Nadja Aufferbeck, van der Ven-Dental GmbH & Co. KG, Ratingen; Depot: van der Ven-Dental GmbH & Co. KG, Ratingen, NWD; Möbel: Palstring GmbH & Co. KG, Steinfurt; Behandlungseinheit: ULTRADENT; Röntngengerät: KaVo; Foto: © Daniel Morsey **48** Zahnärzte Mühlenbeck, Dr. Nils Mühlenbeck, Jörn Mühlenbeck, Hamburg, www.praxismuehlenbeck.de Praxisgröße: 240 m²; Design/Planung: Prof. Dipl.-Ing. Andreas Schulz, LICHT KUNST LICHT AG, Berlin; Depot: Henry Schein Dental Deutschland GmbH, Berlin; Möbel: INFORM A/S, Hobro, Dänemark; Behandlungseinheit: KaVo; Röntngengerät: Kodak; Foto: © Barbara Kloth

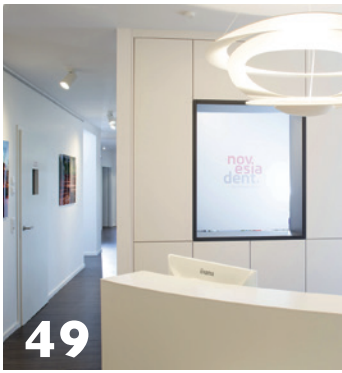

49



50



51



52



53



54



55



56

TEILNEHMER

49 Novesiadent, Dr. Natalie Hülsman, Neuss, www.novesiadent.de Praxisgröße: 210 m²; Design/Planung: Dipl.-Ing. (FH) Katja Böllertz, SHR dent concept GmbH, Kamp-Lintfort; Depot: SHR dent concept GmbH, Kamp-Lintfort; Möbel: Le-iS Stahlmöbel GmbH, Treffurt; Terporten GmbH, Viersen; Behandlungseinheit: Finndent; Röntgengerät: Carestream; Foto: © Fotostudio JPM, Jörg Parsick-Mathieu GmbH **50 Praxis Dr. Martin Popp, Kulmbach, www.dr-martin-popp.de** Praxisgröße: 280,26 m²; Design/Planung: Erika Schuberth, Büro für Innenarchitektur, Kulmbach; Möbel: Entwurf: Erika Schuberth, Kulmbach; Schreinerei: MEIGO GmbH, Mainleus; Behandlungseinheit: Sirona; Röntgengerät: Dürr Dental, Sirona; Foto: © Max Hörath **51 Praxis Dr. Steffen Remus, Bamberg, www.zahnarzt-remus.de** Praxisgröße: 240 m²; Design/Planung: Kamleitner Canales Architekten, Architektur + Innenraumplanung, Hamburg; Depot: Altmann Dental GmbH & Co. KG, Bamberg; Möbel: Entwurf: Kamleitner Canales Architekten, Architektur + Innenraumplanung, Hamburg, Umsetzung Tischlerei: Steinecker & Krall GmbH, Hamburg; Behandlungseinheit: XO CARE, KaVo; Röntgengerät: Sirona; Foto: © Andrea Ruester Photography **52 Praxis am See, Dres. Ralf und Marion Riedel, Waldkirch, www.zahnarztpraxis-riedel.de** Praxisgröße: 280 m²; Design/Planung: Architektur Berndt, Arne Berndt, Freiburg im Breisgau; Depot: Pluradent AG & Co KG, Offenbach am Main; Möbel: Mann GmbH, Besigheim; Behandlungseinheit: Sirona; Röntgengerät: Sirona, Kodak; Foto: © Dr. Marion Riedel **53 Zahnarztpraxis RODENTAL, Dr. Nicolas Rode, Kriftel, www.rodental.de** Praxisgröße: 280 m²; Design/Planung: Markus Rotsch, Pluradent AG & Co KG, Offenbach am Main; Depot: Pluradent AG & Co KG, Offenbach am Main; Möbel: Mann GmbH, Besigheim; Behandlungseinheit: Sirona; Röntgengerät: Sirona; Foto: © Sascha Humpel **54 Zahnarztpraxis Dr. Benjamin Sailer, Altheim/Alb, www.zahnarzt-altheim.de** Praxisgröße: 200 m²; Design/Planung: Wagner Praxisplanung Praxisentwicklung GmbH, Jürgen Wagner; Ulm; Depot: Pluradent AG & Co KG, Ulm; Möbel: Reuss Einrichtungen GmbH, Dunningen; Behandlungseinheit: Sirona; Röntgengerät: Sirona; Foto: © Bernadette Chandler **55 Zahnarztpraxis Malte Schaefer, Saarbrücken, www.zahnarztpraxis-schaefer.de** Praxisgröße: 250 m²; Design/Planung: NUDE design, Hamburg; dental bauer GmbH & Co. KG, St. Ingbert; Depot: dental bauer GmbH & Co. KG, St. Ingbert; Möbel: Mann GmbH, Besigheim; Behandlungseinheit: KaVo; Röntgengerät: Dürr Dental; Foto: © Gandalf Hammerbacher PHOTOGRAPHY **56 Zahnärztin Antje Seifert, Buchen, www.die-zahnhalle.de** Praxisgröße: 280 m²; Design/Planung: Dipl.-Ing. (FH) Architektin Kerstin Gruner, Rainer Marold, Anton Kern GmbH, Würzburg; Depot: Anton Kern GmbH, Würzburg; Möbel: Le-iS Stahlmöbel GmbH, Treffurt; Freuding Labors GmbH, Stetten; Behandlungseinheit: Sirona, KaVo; Röntgengerät: Sirona, Trophy; Foto: © Stefan Mahler (Anton Kern GmbH)



57



58



59



60



61



62



63



64

57 Dr. Gordan Sistig – Zahnarzt/Oralchirurgie, Marl, www.praxis-dr-sistig.de Praxisgröße: 270 m²; Design/Planung: SHR dent concept GmbH, Kamp-Lintfort; Depot: SHR dent concept GmbH, Kamp-Lintfort; Möbel: Le-is Stahlmöbel GmbH, Treffurt; Terporten GmbH, Viersen; Behandlungseinheit: Finndent; Röntgengerät: ACTEON; Foto: © Fotostudio JPM Jörg Parsick-Mathieu GmbH **58** VOSS VILLA, VOSS Klinik, Dr. Jens Voss, Leipzig, www.voss-villa.com Praxisgröße: ca. 700 m²; Design/Planung: Dr. Jens Voss, Leipzig; Depot: Henry Schein Dental Deutschland GmbH, Leipzig; Möbel: Tischlerei Ackermann, Nordhausen; Behandlungseinheit: Sirona; Röntgengerät: Sirona; Foto: © Katja Kupfer, dreipunkt Wallberg Gbr **59** Fachzahnarztpraxis Wilke, Mario Wilke, Korbach, www.fachzahnarztpraxis-wilke.de Praxisgröße: 650 m²; Design/Planung: Dipl.-Ing. Gunnar Dötter, bauWerk Planungsbüro, Korbach; Depot: Pluradent AG & Co KG, Kassel; Möbel: Rabe-Innenausbau GmbH, Simtshausen; DPC, Bad Arolsen; Behandlungseinheit: Sirona; Röntgengerät: Sirona; Foto: © Silke Rabe, © Gunnar Dötter **60** Zahnarzt am Galgenberg Dr. Veronika Nowroth, Regensburg, www.zahnarztgalgenberg.de Praxisgröße: 210 m²; Design/Planung: Pluradent AG & Co KG, Offenbach am Main; Depot: Pluradent AG & Co KG, Offenbach am Main; Möbel: Karl Baisch GmbH, Offenberg; Behandlungseinheit: Sirona; Röntgengerät: Dürr Dental; Foto: © Nadine Mühlehner **61** Praxis für Zahnheilkunde, Dr. Nicole Zacherl-Harcz, Postbauer-Heng, www.zahnarztpraxis-dr-zacherl.de Praxisgröße: 220 m²; Design/Planung: sturm+schmidtarchitekten partnerschaft mbB, Seligenporten; Depot: Bauer & Reif Dental GmbH, München; Möbel: SCHMID Möbel Planung und Herstellung, Ehingen; Behandlungseinheit: Chirana, ULTRADENT; Röntgengerät: Carestream; Foto: © Heike Beyerlein **62** Praxis für Zahngesundheit Hemau im Stauber Anwesen, Dr. Christian Dalles M.Sc., Dr. Maresa Broelmann, Dr. Burkhardt Dalles, Hemau, www.zahngesundheit-hemau.de Praxisgröße: 225 m²; Design/Planung: Idee: Dr. Christian Dalles, Dr. Maresa Broelmann; räumliche Konzeption: Henry Schein Dental Deutschland GmbH, Nürnberg, Friedrich Ziegler GmbH, Offenberg; Depot: Henry Schein Dental Deutschland GmbH, Nürnberg; Möbel: Friedrich Ziegler GmbH, Neuhausen-Offenberg; Behandlungseinheit: Sirona, Anthos; Röntgengerät: Sirona, Planmeca; Foto: © Regina Sedlmayer, Herbert Stolz **63** ÜBAG, Zahngesundheit Baden-Baden, Prof. Dr. Karsten Kamm, Dr. Torsten Kamm, Dr. Andreas Euchner, Baden-Baden, www.z-b-b.de Praxisgröße: 300 m²; Design/Planung: mayer gmbh innenarchitektur + möbelmanufaktur, Sulzfeld; Depot: Pluradent AG & Co KG, Karlsruhe; Möbel: mayer gmbh innenarchitektur + möbelmanufaktur, Sulzfeld; Behandlungseinheit: KaVo, XO CARE; Röntgengerät: Sirona; Foto: © Joerg P. Bongartz **64** ZahnMedizin zu Jever, Dr. Madeleine Hänschen und Niels Schütt, Jever, www.zahnmedizin-jever.de Praxisgröße: 220 m²; Design/Planung: Dipl.-Ing. Rainer Hayens, Pluradent AG & Co KG, Bremen; Depot: Pluradent AG & Co KG, Bremen; Möbel: Deeken raumkonzepte GmbH & Co. KG, Sögel; Behandlungseinheit: KaVo, BRUMABA; Röntgengerät: Sirona; Foto: © Lothar Rößling



65



66



67

TEILNEHMER

65 ZSB ZAHN. ZENTRUM. BERGEDORF GMBH, Dr. Dennis Gotterbarm, Hamburg, www.zahnzentrum-bergedorf.de Praxisgröße: 300 m²; Design/Planung: Dipl.-Ing. Katharina von Bock, Pluradent AG & Co KG, Hamburg; Depot: Pluradent AG & Co KG, Hamburg; Möbel: Freuding Labors GmbH, Stetten; Pluradent AG & Co KG, Hamburg; Behandlungseinheit: KaVo; Röntgengerät: KaVo, Gendex; Foto: © Christian Schlüter Fotografie

66 Zahnzentrum Riedstadt, Gemeinschaftspraxis Dr. Katharina Warzecha & Dr. Simon Prieß PartG, Riedstadt, www.zahnzentrum-riedstadt.de Praxisgröße: 590 m²; Design/Planung: Achim Herzog, herzog, kassel + partner, Karlsruhe; Depot: Pluradent AG & Co KG, Offenbach am Main; Dentika GmbH, Lohmen; Möbel: Schreinerei Karsten Kremel, Herxheim; Behandlungseinheit: Belmont Takara; Röntgengerät: Sirona, Soredex; Foto: © Thomas A. Berger

67 Dr. Christoph Müller, Zahnarztpraxis/Zahnzentrum im Alten Kaiserlichen Postamt Flörsheim, Flörsheim, www.zahnzentrum-florsheim.de Praxisgröße: 198 m²; Design/Planung: Jürgen Brunnert, dental bauer GmbH & Co. KG, Frankfurt am Main; Depot: dental bauer GmbH & Co. KG, Frankfurt am Main; Möbel: Bremthaler Möbel & Innenausbau GmbH, Eppstein-Bremthal; Behandlungseinheit: A-dec; Röntgengerät: Morita, Dürr Dental; Foto: © Sandra Seibt Photography © Wilhelm Betz Consulting & Fotodesign

Alle Angaben ohne Gewähr.

Impressionen der Entscheidungsfindung

Seit 2002 und damit seit mehr als 15 Jahren bietet der ZWP Designpreis Praxisinhabern, Dentaldepots und Architekturbüros die einzigartige Möglichkeit, sich mit der eigenen oder entworfenen Zahnarztpraxis deutschlandweit zu präsentieren. Und wie in jedem Jahr wurden auch in diesem Sommer wieder alle Bewerbungsunterlagen von der Jury genau unter die Lupe genommen und Gesamtkonzepte wie Details akribisch gesichtet. Dabei überraschte erneut der schiere Ideenreichtum, mit dem immer wieder ein Thema – Die moderne Zahnarztpraxis – variiert und individualisiert wurde. Man könnte meinen, die

Möglichkeiten sind ausgeschöpft, jede Design-Variante mindestens einmal durchgespielt. Der ZWP Designpreis aber zeigt, dass das nicht der Fall ist. Ganz im Gegenteil! Jedes Jahr birgt neue Ausgestaltungen (und zudem einfallreiche Praxisnamen), die es so noch nicht gab. Wir, die ZWP Designpreis Jury, hoffen, dass dies auch weiterhin so bleibt, und freuen uns schon auf die originellen Entwürfe und klaren Konzepte, die uns dann – je zahlreicher desto besser – auch 2019 erreichen werden. Machen Sie mit und zeigen Sie uns aufs Neue das perfekte Duo aus kreativem Einfall und professioneller Umsetzung.



DESIGNPREIS 2018
DEUTSCHLANDS SCHÖNSTE
ZAHNARZTPRAXIS

KaVo RELAXline Softpolster. Style meets softness.

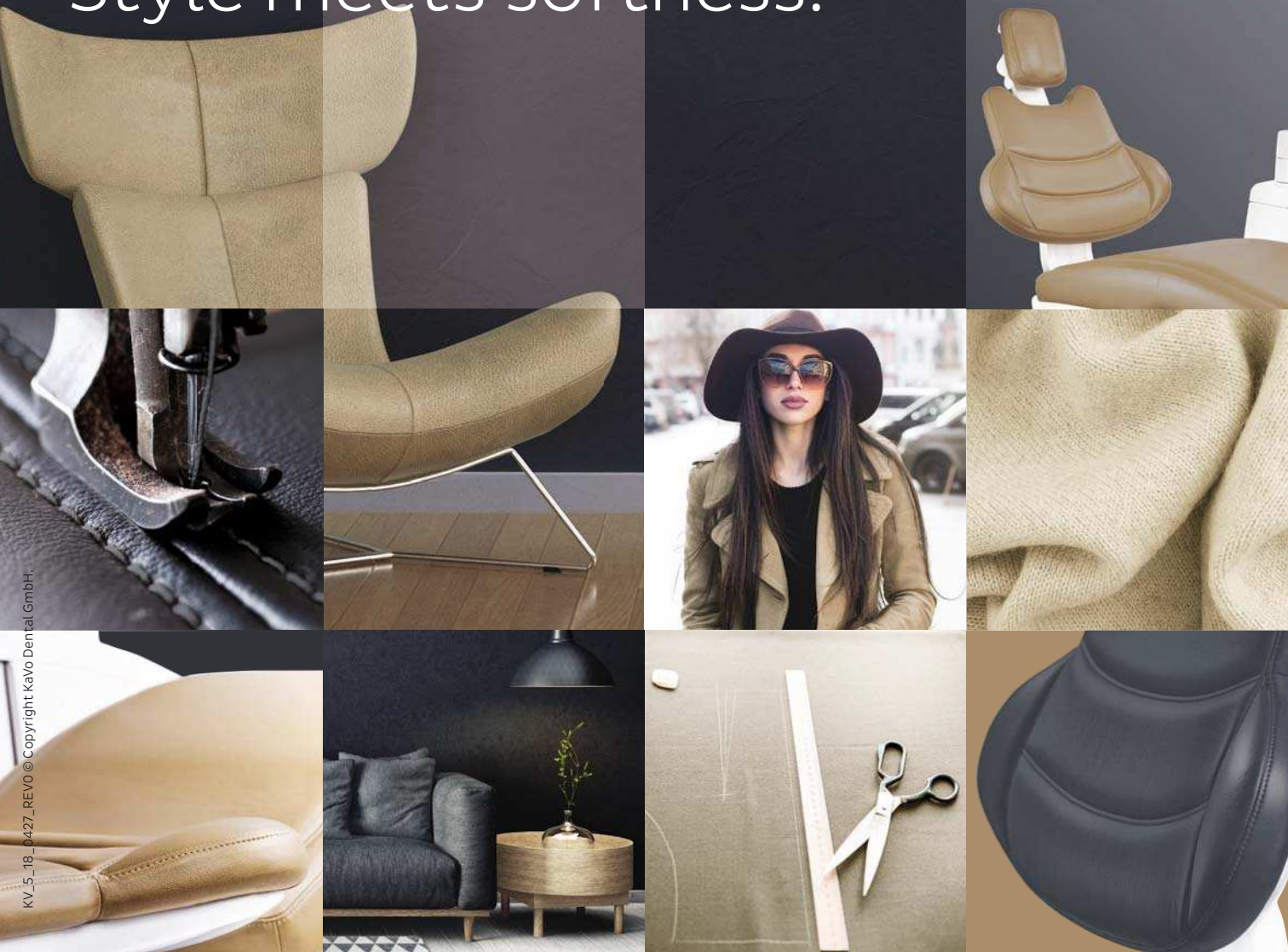

Exklusives Design – Wohlfühlen inklusive:
die neuen KaVo RELAXline Softpolster.

Ihre Augen sagen: faszinierende, elegante Farben – Graphite und Cashmere – sowie ein tolles Design. Ihr Gefühl sagt: extrem bequemer Memo-Schaum, umhüllt von einem sehr weichen Obermaterial. Ihre Patienten werden sagen: Selten habe ich auch bei längeren Behandlungen so entspannt gelegen.

Sichern Sie sich jetzt Ihren Termin zum Probeliegen:
www.kavo.com/de/relaxline



KaVo ESTETICA™ E70/E80 Vision