

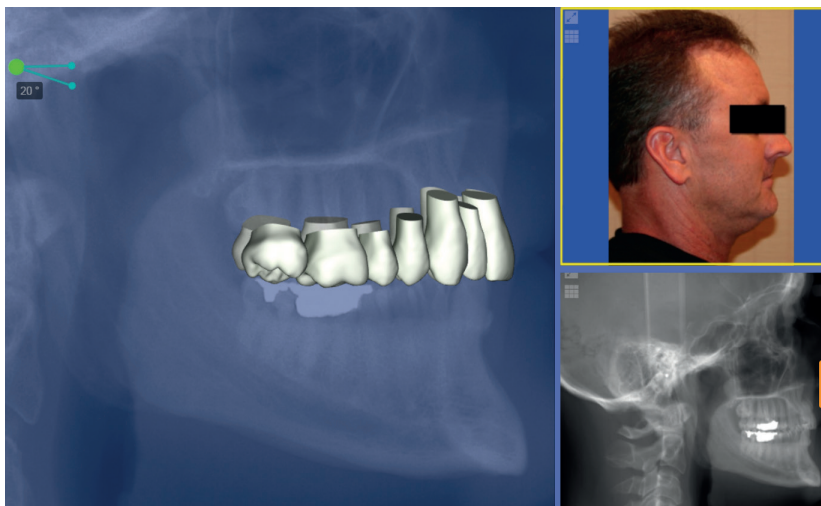

Die digitale Zukunft ist jetzt.

Dentsply Sirona präsentiert neue Softwareplattform und komplettiert den digitalen Workflow in der KFO-Praxis.



Die Daten aus FRS, OPG, Scan, intra- und extraoralen Bildern können mit dem therapeutischen Modell in einer Übersicht zusammengebracht und visualisiert werden.

Bahnbrechende Innovationen, digitale Highlights – die DGKFO-Jahrestagung 2018 schien überall Neuigkeiten für die Kieferorthopädinnen und Kieferorthopäden bereitzuhalten. Besonderen Anklang jedoch erfuhr die Neupräsentation am Stand von Dentsply Sirona: Mit der digitalen Softwareplattform SureSmile Ortho, ehemals Elementrix, komplettiert das Unternehmen den digitalen KFO-Workflow und liefert ein Tool zur digitalen Behandlungsplanung – das dem Behandler alle weiteren Möglichkeiten bietet. Entsprechend groß war der Andrang am Stand von Dentsply Sirona, entsprechend positiv das Feedback.

Das bislang fehlende Element in der digitalen Kieferorthopädie war die digitale Behandlungsplanung – bis jetzt. Das CAD-Modell bildet hier die Grundlage für digitale Apparaturdesigns.

Modernste Diagnostik – Ihre Vision, einfach umgesetzt
Dank der derzeit modernsten Palette diagnostischer CAD-Tools kann SureSmile Ortho

zugriffen werden kann, überzeugte nachhaltig. Ein weiterer, großer Vorteil aus Sicht der Behandler: Die Software gestattet jederzeit einen vollständigen Blick auf den Patienten, da die Daten von FRS, OPG, Scan, intraorale und extraorale Bilder in einer Übersicht zusammengebracht und angezeigt werden können.

Transparente Schienen – selbst hergestellt oder komplett geliefert

Im weiteren Verlauf ist es die Entscheidung eines jeden Praxisinhabers, ob er die gesamte Wertschöpfung in der eigenen Praxis behält, den KFO-Workflow

zu welchem Ergebnis führen – und hat von Anfang an die volle Kontrolle.

Indirektes Kleben – der (in)direkte Weg zur Präzision

Das IDB-System von SureSmile Ortho kombiniert die Genauigkeit eines Positionsschlüssels mit der Anwenderfreundlichkeit eines IDB-Trays. Seit über 15 Jahren wird die Technologie von SureSmile zur Bestimmung der Bracketpositionierung mittels Scan eingesetzt. Jetzt bietet Dentsply Sirona erstmals ein System an, mit dem Brackets digital auf einem CAD-Modell positioniert und anschließend mit nie dagewesener Genauigkeit und Effizienz auf die Zähne übertragen werden können. Bereits in der Software plant der Behandler die perfekte Positionierung jedes Brackets und legt schon hier die Anzahl der gewünschten Tray-Segmente fest.

Der digitale Weg – weitergedacht

Vom digitalen Röntgen mit Orthophos SL in 2D oder 3D über das Scannen mit CEREC Omnicam bilden die Lösungen von Dentsply Sirona die ideale Basis, um den digitalen KFO-Behandlungsprozess vorzubereiten. SureSmile Ortho setzt den Weg konsequent fort und bietet dem Praxisinhaber alle Möglichkeiten: modernste Diagnostik, Erstellung von Schienen sowie indirektes Kleben.

Dentsply Sirona ist bereit für die digitale Zukunft der Kieferorthopädie. Sind Sie es auch? **KN**

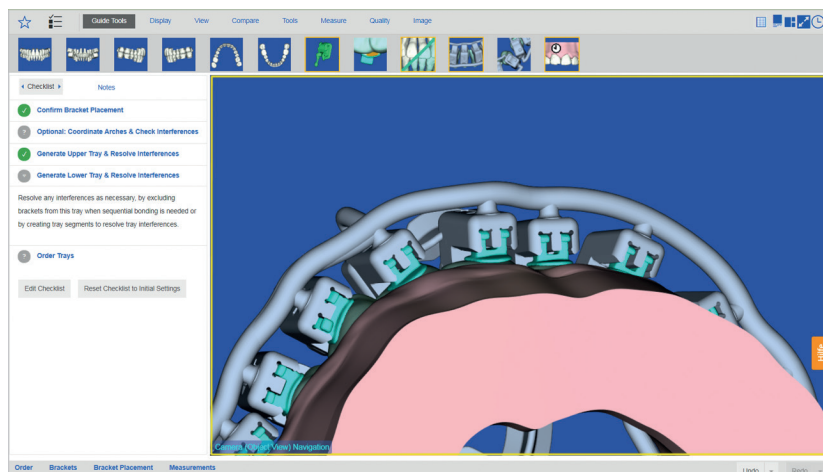

Digital geplanter Tray für das indirekte Bracketkleben, Ansicht von gingival.

allein zur Beurteilung komplizierter Fälle jeder Art oder auch zusammen mit der Designsoftware für Schienen und indirektes Kleben eingesetzt werden. Der digitalen Behandlungsplanung in Ihrer Praxis sind sozusagen keinerlei Grenzen mehr gesetzt: Egal, ob es sich um eine Routinebeurteilung handelt oder ob nicht-chirurgische Alternativen für einen Patienten gesucht werden sollen: Die SureSmile Ortho Tools bilden das derzeit leistungsstärkste System im Markt.

Diese Einschätzung bestätigen nun auch die Besucher der DGKFO-Jahrestagung: Vor allem die Tatsache, dass es sich um eine cloudbasierte Lösung handelt, auf die jederzeit und von jedem Ort

mit einem 3D-Drucker vervollständigt und die transparenten Schienen selbst erstellt – oder ob er das Komplettsystem des SureSmile Aligner Schienensystems nutzt. Grundlage hierfür ist eine stabile, klinisch bewährte digitale Plattform: Die einzigartige Analyse von der Wurzel bis zur Krone ermöglicht vorhersagbare klinische Ergebnisse, die digital erstellten Behandlungspläne enthalten eine automatisierte Beurteilung des Finishings nach ABO-Kriterien. Mithilfe moderner Softwarefunktionen und der klinischen Kompetenz des SureSmile Tech-Centers wird jede Schiene individuell angefertigt. Der Behandler entscheidet, wie viele Schienen

KN **Adresse**

GAC Deutschland GmbH
Bayerwaldstraße 15
81737 München
Tel.: 089 540269-0
gacde.info@dentsplysirona.com
www.dentsplysirona.com

Reine Formsache Aligner-Folien in 3 Stärken.

DIE Technologie für kosmetische, sanft-schonende Kieferorthopädie: Aligner. Besonders geeignet für Patienten mit hohem ästhetischem Anspruch, wenig Zeit und leichten Fehlstellungen. Mit Biolon erhalten Sie ein bewährtes Komplettprogramm für Aligner-Behandlungen. Die Schienenherstellung wird so zur reinen Formsache.

- 3 Schichtstärken (weich, mittel, hart) für jede Behandlungsphase
- etablierte Biolon-Folien für passgenaue Ergebnisse
- hochtransparent und zäh-elastisch

