

PLANMECA STELLT PLANMECA ROMEXIS 6.0 VOR – FOKUS AUF BENUTZERFREUNDLICHKEIT
PLANMECA ANNOUNCES PLANMECA ROMEXIS 6.0—FOCUS ON USABILITY

Planmeca ist stolz darauf, eine erneuerte Version seiner bahnbrechenden Planmeca Romexis-All-in-one-Software zu präsentieren. Die neue Version der Software bietet eine verbesserte Benutzeroberfläche mit erhöhter Benutzerfreundlichkeit sowie eine große Auswahl an neuen Werkzeugen und Funktionen.

Die Planmeca Romexis 6.0-Softwareplattform bietet vielseitige Werkzeuge für alle Anforderungen der Bildgebung, von der effizienten täglichen Bildgebung bis hin zu erweiterten Diagnosen und Behandlungsplanung. Die Version 6 zeichnet sich durch ein modernes Design und Handhabung aus, das die Benutzerfreundlichkeit betont. Die einfache Navigation mit weniger Klicks und eine anpassbare Benutzeroberfläche optimieren den Arbeitsablauf. Darüber hinaus verfügt Romexis 6.0 über flexible Workflow-Assistenten, welche die Verwendung der Software vom ersten Tag an einfach und angenehm machen.

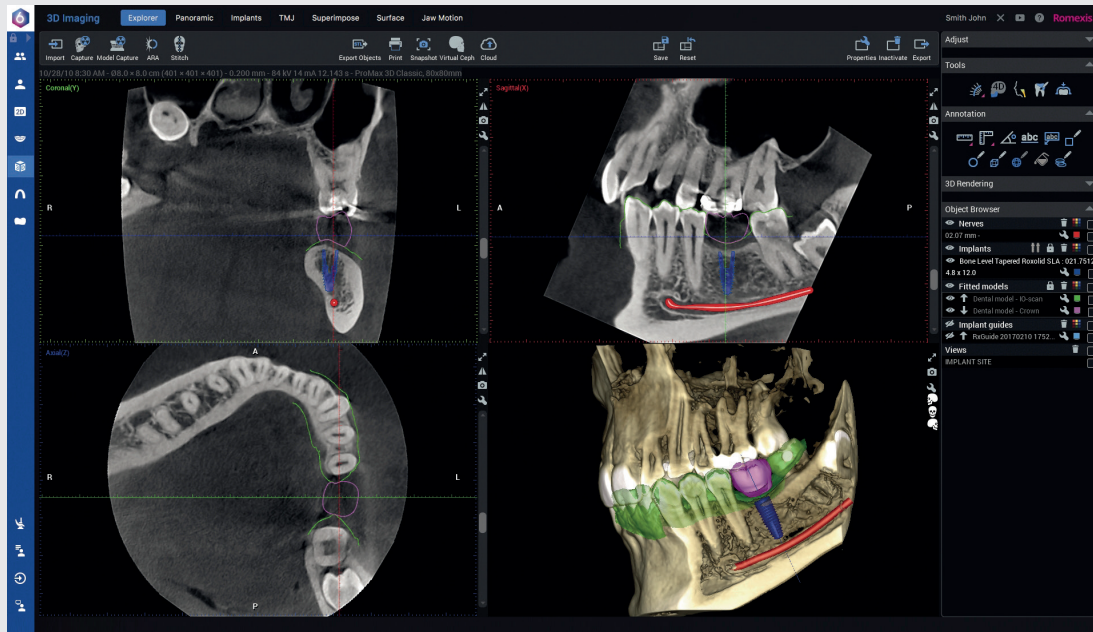

Romexis 6.0 bietet ebenfalls mehrere Ergänzungen zur Werkzeugauswahl. Das neue Romexis CMF Surgery-Modul ermöglicht eine vollständig digitale orthognathische

Operationsplanung, Schienendesign und Weichteilsimulation. Das Romexis Implant Guide-Modul wurde um eine virtuelle Zahnextraktionsfunktion und das Romexis Smile Design-

Modul um KI-basierte automatische Bildausschnitts- und Bildausrichtungsfunktionen sowie verbesserte fotorealistische Simulationen erweitert. Als Zusatzfunktion bietet auch das Romexis 3D-Modul neue KI-Werkzeuge zur Bearbeitung von einem DVT-Bild, zum Beispiel für die automatische Nervenkanalverfolgung und Zahnsegmentierung.

„Romexis ist die perfekte Ergänzung zu den Planmeca-Geräten und steht für den reibungslosesten Arbeitsablauf der Bilderfassung, Diagnose und Behandlungsplanung. Als offene Softwareplattform ist Romexis auch in der Lage, Bilder von Geräten anderer Hersteller zu speichern und anzuzeigen, was unvorhergesehene Flexibilität und Freiheit bedeutet. Mit der neuen, schönen Benutzeroberfläche und der verbesserten Benutzerfreundlichkeit ist die Arbeit mit Romexis 6.0 angenehm – sie beschleunigt Ihre Arbeit“, sagte Helianna Puhlin-Nurminen, Vizepräsidentin der Abteilung für Digitale Bildgebung und Anwendungen bei Planmeca.

proved user interface with even better usability, as well as a wide selection of new tools and features.

The Planmeca Romexis 6.0 software platform provides versatile tools for all imaging needs, from efficient day-to-day imaging to advanced diagnosis and treatment planning. Version 6.0 features a modern look and feel that highlights user friendliness. The easy navigation, with fewer clicks and a customisable user interface, streamlines the workflow. Moreover, Romexis 6.0 has flexible workflow wizards, which make using the software easy and enjoyable from day one.

Romexis 6.0 also offers several additions to the tool selection. The new Romexis CMF Surgery module enables fully digital orthognathic surgery planning, splint design and soft-tissue simulation. The Romexis Implant Guide module has been upgraded with a virtual tooth extraction feature, and the Romexis Smile Design module with AI-based automatic image cropping and orientation, as well as improved photo-realistic simulations. As add-on features, the Romexis 3-D module also offers AI tools, for example, for automatic nerve canal tracking and tooth segmentation from a CBCT image.

“Romexis is a perfect companion to Planmeca’s equipment, providing the smoothest workflow for image acquisition, diagnosis and treatment planning. As an open software platform, Romexis is also capable of storing and viewing images from third-party devices, which means unforeseen flexibility and freedom. With the new beautiful user interface and enhanced usability, working with Romexis 6.0 is enjoyable—it simply makes your work flow,” said Helianna Puhlin-Nurminen, Vice President of Digital Imaging and Applications at Planmeca.

AD

World Oral Health Day
20 March

SAY Ahh
ACT ON MOUTH HEALTH

A healthy mouth and body go hand in hand.
Teach your patients how good oral care contributes to overall health and well-being.

Spread the word and share the campaign resources

SCAN ME FOR MORE INFO

www.worldoralhealthday.org



Planmeca is proud to announce a renewed version of its groundbreaking all-in-one software, Planmeca Romexis. The new version of the software introduces an im-

Planmeca, Finland
www.planmeca.com
Hall 11.1
Booths G010-H011

