# Factoring muss nicht teuer sein

TeamFaktor ist der diesjährige Überflieger in der Finanzbranche.

© designer491/Shutterstock.com

■ Das Finanzdienstleistungsunternehmen TeamFaktor besucht unter anderem die id infotage dental Frankfurt am Main und erwartet jetzt schon eine starke Resonanz. „Wir haben bereits zahlreiche Anmeldungen und Termine an unserem Stand“, sagt Geschäftsführer Horst Schön zufrieden.

Die Kernkompetenz des Unternehmens ist das wohl schnellste Factoring auf dem Markt. Das Unternehmen bietet als erster Zahnarzt-Factorer das „Online-Factoring“ an. Hierbei werden Rechnungsprozesse automatisiert und können für Kunden jederzeit transparent und in Echtzeit eingesehen werden. Zahnärzte entscheiden als Auftraggeber flexibel, welche Rechnung fakturiert werden soll und welche nicht.

Auf Wunsch überprüft TeamFaktor bereits vor der Behandlung die Bonität des Patienten. Dabei zeigt sich: Factoring muss nicht teuer sein. Praxisinhaber zahlen immer den gleichen Preis, der im exklusiven Aktionszeitraum der „TeamFaktor Deutschland-Tour“ auf Rekordtiefe (2,5 Prozent) liegt. Als Plus erhalten die Patienten auf einem eigenen Patientenportal Einblicke in Rechnungen und erfahren Informationen und Tipps zu individuellen Erstattungsfragen. Die Arbeitsleistung in der Praxis wird minimiert, die Vorgänge können intuitiv gesteuert werden und Rechnungsausfälle bleiben aus.

Wer das Team von TeamFaktor kennenlernen möchte, hat dazu Gelegenheit auf der Messe Frankfurt (Halle 5, Stand F27). Weitere Messetermine und Details zur Deutschland-Tour finden sich unter www.teamfaktor.com/messe

**TeamFaktor GmbH**
*Tel.: 08158 906440*
*www.teamfaktor.com*
**Stand: F27**

# Natürlich hygienisch

Reinigungs- und Desinfektionsmittel OPTIM® 1 ab sofort kostenlos testen.

© SciCan

■ Die COLTENE-Familie wächst: Mit der kanadischen SciCan wird v. a. das Hygieneangebot entscheidend ausgebaut. Für Praxen bedeutet dies eine zunehmende Vielfalt an alltagsnahen Behandlungshilfen aus dem Hause COLTENE. Dank des Zusammenschlusses wird die Unternehmensgruppe in der Infektionskontrolle zum umfassenden Systemanbieter, von der Instrumentenaufbereitung bis zur Oberflächenreinigung und -desinfektion. Zum Service gehören zudem persönliche Beratung und Ausbildung für SciCan-Produkte.

Am Messestand in Frankfurt am Main stellt der internationale Dentalspezialist u.a. das neuartige Reinigungs- und Desinfektionsmittel OPTIM® 1 vor. Das Mittel zur Oberflächenreinigung und -desinfektion von Medizinprodukten basiert auf einer patentierten Desinfektionstechnologie: AHP (Accelerated Hydrogen Peroxide). Der aktive Inhaltsstoff ist Wasserstoffperoxid mit einer Konzentration von 0,5 %. Somit zersetzt sich das Produkt quasi rückstandsfrei und kommt ohne Zusatz von Phenol, Alkohol, Aldehyd, Chlor oder quartären Ammoniumverbindungen aus. Dank kurzer Einwirkzeiten und breitem Wirkungsspektrum ist OPTIM® 1 derzeit eines der effizientesten und wirksamsten Reinigungs- und Desinfektionsmittel am Markt. Im Rahmen eines professionellen Hygienemanagements bietet das umweltschonende Mittel wirksamen Schutz für Patient und Praxisteam. Standbesucher erhalten eine kostenlose Probe.*

** solange der Vorrat reicht*

**SciCan GmbH**
*Tel.: 07561 98343-0*
*www.scican.com*
**Stand: E72**

# Sparen mit der idealen Lieferantenkombination

Automatische Warenkorboptimierung von AERA erleichtert Bestellvorgänge.

© Sippakorn/Shutterstock.com

■ AERA-Online bietet eine optionale Warenkorboptimierung, die individuelle Lieferantenpräferenzen berücksichtigen kann. Diese Funktion prüft auf Wunsch die getroffene Vorauswahl und schlägt gegebenenfalls eine kostengünstigere Alternative vor.

Der Algorithmus der Plattform berechnet alle möglichen Kombinationen, vergleicht diese und zeigt die „ideale Warenkorbkombination“ an. Diese beinhaltet die gewünschten Waren zum bestmöglichen Preis, inklusive eventueller Versandkosten. Neben dieser kostengünstigsten Kombination lässt sich die Warenkorboptimierung auch auf vorkonfigurierbare „Stammlieferanten“ beschränken. In diesem Fall wird die Anzahl der Pakete geringer, aber der Preis könnte etwas höher sein. Auch wenn es am Ende beim selbst zusammengestellten Warenkorb bleibt, ist es für den Besteller interessant, zu sehen, welche Auswirkung die Kombination der Lieferanten auf die Gesamtkosten hat.

„Die Einsparpotenziale, die die Warenkorboptimierung aufzeigt, können recht groß sein“, erklärt AERA-Geschäftsführer Boris Cords. „In manchen Fällen reduziert sich sogar die Anzahl der Warenkörbe, was weniger Pakete und weniger Organisationsaufwand bedeutet. Dadurch kann die Optimierung der Warenkörbe zu mehr Nachhaltigkeit beitragen. Mit der integrierten Warenkorboptimierung bietet AERA eine weitere Funktion, die das Bestellen von Verbrauchsmaterialien für die Praxis oder das Labor so einfach wie möglich macht. Die Warenkorboptimierung spart also nicht nur Kosten, sondern auch wertvolle Arbeitszeit ein.

**AERA EDV-Programm GmbH**
*Tel.: 07042 3702-0*
*www.aera-gmbh.de*
**Stand: A54**

# Produktneuheit für rosarotes Fingerspitzengefühl

Die Lady Pearl Nitrilhandschuhe sind jetzt neu im minilu-Shop.

■ Eine echte Lady trägt Handschuhe – und in der Zahnarztpraxis sowieso. Für Ladies, die ausgefallene Farbstatements setzen wollen, hat das Online-Depot minilu.de eine passende Produktneuheit im Sortiment: Die Lady Pearl Nitrilhandschuhe in hippem Perlmutt-Rosa der Marke smartdent sehen aber nicht nur gut aus. Die latexfreien Untersuchungshandschuhe sind beidhändig verwendbar und verfügen über einen praktischen Rollrand. Durch ihre mikrogerauten Fingerspitzen ermöglichen sie ein sensibles Tastgefühl und einen sicheren Griff. Erhältlich sind die puderfreien, unsterilen Einmalhandschuhe in den Größen XS bis L. Hergestellt nach EN 455 und EN 374 können sie nicht nur als medizinische Handschuhe, sondern auch als Chemikalienschutzhandschuhe zum Einsatz kommen.

„smartdent überzeugt uns immer wieder mit Einwegprodukten in bester Markenqualität. Neben den Lady Pearl Handschuhen führen wir deshalb in unserem mehr als 45.000 Artikel umfassenden Sortiment noch zahlreiche weitere smartdent-Produkte. Und die liefern wir wie alles innerhalb von 24 Stunden“, so Veith Gärtner, Geschäftsführer von minilu.de

**minilu GmbH**
*Tel.: 0800 5889919*
*www.minilu.de*
**Stand: A28**

# Gewinnchance und satte Rabatte

GoodieBook und Selfie Contest – der Messeherbst bei W&H.

GoodieBook

Herstellerrabatte & Goodies von W&H

Gültig von 01.10.–31.12.2019

■ Ein Besuch am W&H Messestand lohnt sich in diesem Jahr vielfach. Denn neben einem top motivierten Team und hochwertigen Produkten wartet Maskottchen Freddy auf zahlreiche gut gelaunte Besucher und ruft zum munteren Selfie Contest auf. Was ist zu tun? Einfach ein Foto mit Freddy machen, uploaden, hashtaggen, fertig. Mit etwas Glück dürfen Prophy-Fans schon bald eines von insgesamt drei kabellosen Proxeo Twist Cordless Prophylaxehandstücken ihr Eigen nennen und Prophylaxe in ganz neuen Dimensionen erleben.

Ist das Selfie mit Freddy im Kasten, lohnt ein Blick in das GoodieBook: Rabatte, Produktzugaben und Vergünstigungen auf Lieblingsstücke sind darin zusammengefasst, welche den Herbst ausstattungstechnisch besonders attraktiv werden lassen. Neben Klassikern aus dem Hand- und Winkelstückesortiment sind auch die Innovationen der diesjährigen IDS berücksichtigt, darunter die Prophylaxeeinheit Proxeo Ultra, der Pulverstrahler Proxeo Aura und ganz neu: der Teon Thermodesinfektor. Vorbeischauen am Messestand und Reinschauen ins GoodieBook – ein Besuch bei W&H ist also immer eine gute Idee.

**W&H Deutschland GmbH**
*Tel.: 08682 8967-0*
*www.wh.com*
**Stand: C51**

# Weniger Nacharbeiten

Eisenbacher Dentalwaren stellt CoCr-Sintermetall und Einbettmasse für Lithiumdisilikat vor.

■ Der dentale Legierungs- und Einbettmassehersteller Eisenbacher Dentalwaren ist auf den id infotagen 2019 in Frankfurt am Main mit eigenem Stand vertreten. Dort können sich Besucher ausgiebig über die neuen Produkte Kera®Soft-Disc und Gilvest® LDS informieren.

Der dem Dichtsintern in marktüblichen Argon-Sinteröfen enorm. Die Einbettmasse Gilvest® LDS ist ideal auf Lithiumdisilikat und andere Presskeramiken abgestimmt. Einfaches Ausbetten und brillante Oberflächen, ohne Reaktionsschicht sind wesentliche Vorteile für den Anwender.

Der CoCr-CAD/CAM-Werkstoff ist das erste weichfräsende Sintermetall aus einer bewährten biokompatiblen Co-Cr-W-Dentallegierung. Die Kronen und Brücken aus der Kera®Soft-Disc können mit Wandstärken von 0,4 mm und reduzierten Kronenrändern von nur 0,2 mm gefräst werden, so verringert sich die Zeit der Nacharbeit nach

**Eisenbacher Dentalwaren ED GmbH**
*Tel.: 09372 9404-0*
*www.eisenbacher.de*
**Stand: A61**

ANZEIGE

# Keine Angst vor der Spritze

CALAJECT™ hilft, schmerzfrei zu injizieren.

■ Das Geheimnis ist ein intelligentes und sanftes Verabreichen von Lokalanästhetika. CALAJECT™ kontrolliert die Fließgeschwindigkeit des Anästhetikums in jedem Programm und verhindert damit Schmerzen, die üblicherweise durch eine hohe Geschwindigkeit der Injektion und anschließende Schwellung des Gewebes entstehen.

Das Steuergerät besteht aus einem hygienisch glatten Touchscreen und überzeugt durch einfache Programmwahl mit nur einer Berührung und übersichtlicher Programmanzeige. Absolut geräuschloser und vibrationsfreier Betrieb sind durch das Handstück bei allen Einstellungen mit Sichtbarkeit der Zylinderampulle während der gesamten Injektion gegeben. Alle Standard-Dentalkanülen können benutzt werden. CALAJECT™ ist für alle Injektionstechniken einsetzbar und bietet drei Injektionseinstellungen für die Infiltrations-, Leitungs- und intraligamentäre (sowie palatinale) Anästhesie. Das Gerät ist kostengünstig in der Anwendung – keine Mehrkosten für zusätzliche Einwegverbrauchsmaterialien, und die sanfte, schmerzfreie Injektion mit CALAJECT™ fördert eine vertrauensbildende Behandlung Ihrer Patienten!

**RØNVIG Dental Mfg. A/S**
*Tel.: 0171 7717937*
*www.calaject.de*
**Stand: B72**

# Klare Sicht

I-DENT bietet selbstreinigende Spiegeloberfläche.

■ Eine Lösung für durch Spray und Bohrstaub blinde Mundspiegel hat die Schweizer Firma I-DENT SA aus Lausanne entwickelt und produziert. Die Idee heißt EverClear™ – ein akkubetriebener, sterilisierbarer und selbstreinigender Mundspiegel, der immer klar und sauber bleibt. Das ermöglicht die Ausstattung des EverClear™ mit einem Mikromotor, der mit 15.000 Umdrehungen in der Minute die Spiegeloberfläche dreht und so Wasser, Schmutz, Speichel und Blut wegschleudert. Der Mundspiegel ist dabei ultraleicht und handlich. Das Instrument ermöglicht ununterbrochenes Präparieren, auch unter ungünstigsten Bedingungen. Die Vorteile für den Behandler sind reduzierter Arbeitsstress, eine geringere Augenermüdung, eine deutliche Zeitersparnis und eine erhöhte Produktivität. EverClear™ begleitet sinnvoll jedes Präparationsset, das mit Kühlspray eingesetzt wird. Er entspricht den Hygieneanforderungen und kann, mit Ausnahme des Akkus, voll sterilisiert werden.

**I-DENT**
**Vertrieb Goldstein**
*Tel.: 0171 7717937*
*info@ident-dental.de*
**Stand: B72**

# Digitale Abformung mit System

VistaImpress von Dürr Dental vereint Ergonomie und Geschwindigkeit.

■ Dürr Dental und GC International schließen eine strategische Allianz und bündeln ihre Kompetenzen. Das Ergebnis: das offene System VistaImpress. Unter der Marke Dürr Dental wird eine zukunftsweisende Neuentwicklung präsentiert: der Intraoralscanner VistaImpress Easy. Durch die perfekte Integration in den digitalen Workflow sparen Behandler wertvolle Arbeitszeit und Patienten erleben eine ungewöhnlich komfortable Abformung. Dabei profitieren sie vom digitalen Prozess zu nachgelagerten CAD/CAM-Arbeiten – bei voller Kontrolle der Daten.

Durch den puderfreien 3D-Scan steht dem Anwender sofort ein passgenaues digitales Modell zur Verfügung. Die automatische Erkennung von Weichgewebe verbessert die Scan-Performance und erleichtert die Definition der Präparationsgrenze. Farbscans, autoklavierbare Scanhülsen und die flexible digitale Abformung vom einzelnen Zahn bis zur Ganzkieferaufnahme sind weitere Vorteile. VistaImpress Easy ist zudem außergewöhnlich klein und ergonomisch ideal geformt.

Durch die Anbindung an die Dürr Dental Imaging-Software VistaSoft und VistaSoft Cloud können die 3D-Daten innerhalb kürzester Zeit zwischen Praxis und Labor ausgetauscht werden. Die kostenfreie, offene Schnittstelle ermöglicht den ungehinderten Datenexport an CAD/CAM-Dienstleister, 3D-Drucker oder Fräsmaschine.

Der VistaImpress Easy ist für moderne Praxen ein weiterer Schritt auf dem Weg zur kompletten Digitalisierung der täglichen Abläufe.

**DÜRR DENTAL SE**
*Tel.: 07142 705-0*
*www.duerrdental.com*
**Stand: D86**

# Höchste Zuverlässigkeit trifft auf innovative Technologie

Die Behandlungseinheit E-matic verbindet Ergonomie und modernes Design.

■ ULTRADENT präsentiert die neue Behandlungseinheit auf höchstem Niveau: Die E-matic überzeugt durch höchste Zuverlässigkeit und Ergonomie und kann mit allen Instrumenten und Funktionen ausgestattet werden, die man sich wünscht. Komfort für Behandler und Patient gibt es hier serienmäßig.

Das Besondere: Die pneumatische Bewegung des Zahnarztgerätes. Mit sanfter Kraft schiebt ein Luftdruckzylinder parallel zum Patientenstuhl das auf einer Gleitbahn fixierte Zahnarztgerät in die gewünschte Position. Zwei weitere Gelenke sorgen für eine passgenaue, ergonomische Ausrichtung zum Behandler. Ein Hochleistungsmotor und eine neue Steuerung bieten Soft-Start/-Stopp, mit komfortablem Bewegen des Patienten durch schnellen, leisen und vibrationsfreien Lauf.

Das Design mit gut zu reinigenden Formen und einer Wassereinheit mit schwenkbarer Speischale runden diese neue Einheit harmonisch ab. Die Instrumentenköcher von Arzt- und Assistenzelement lassen sich einfach per Knopfdruck abnehmen und sind sterilisierbar. Auch diese Premium-Einheit wird mit dem bequemen Soft/Lounge-Polster angeboten. Dieses Komfort-Polster erhält für sein exzellentes Lounge-Gefühl beste Bewertungen.

Interessierte können die ULTRADENT Behandlungseinheit auf den Fachmessen selbst erleben.

**ULTRADENT Dental-Medizinische Geräte GmbH & Co. KG**
*Tel.: 089 420992-70*
*www.ultradent.de*
**Stand: C56**

# OPTIMIEREN SIE IHR HYGIENEMANAGEMENT

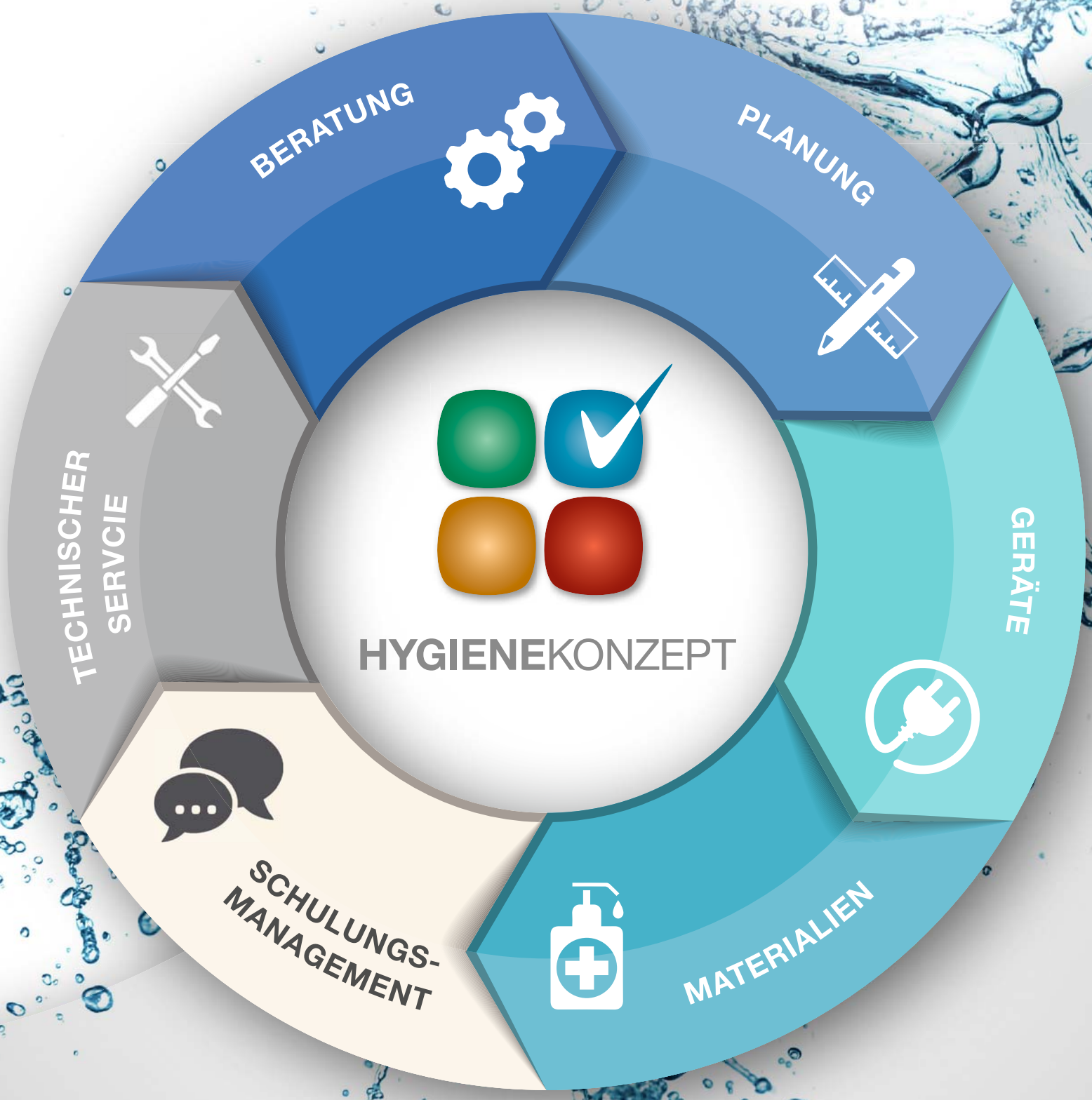


## DAS HYGIENEKONZEPT VON HENRY SCHEIN

Henry Schein entwickelt sein Hygienekonzept stetig weiter, um die ordnungsgemäße Umsetzung von Hygieneabläufen nicht zur zeitintensiven Zusatzarbeit werden zu lassen. Das Konzept baut auf den 4 Säulen Hygiene-, Qualitäts-, Geräte- und Schulungsmanagement auf und eignet sich für alle Zahnärzte, MKG-Chirurgen, Kieferchirurgen, Implantologen und Labortechniker, die sich gerne auf ihre Kernarbeit konzentrieren möchten.

**Erfolg verbindet.**

**Möchten Sie mehr erfahren?**
**Dann kontaktieren Sie uns!**

**Hotline: 0800 - 14 000 44**
**FreeFax: 08000 - 40 44 44**

E-Mail: hygiene@henryschein.de

HENRY SCHEIN®
DENTAL

# Lachgassedierung – die entspannte Art der Behandlung

Lachgasgeräte TLS hat die Lösung.

■ Stressfrei behandeln an entspannten Patienten? Die Lachgasgeräte TLS med-sedation GmbH bietet dafür eine innovative Lösung: Das Lachgasgerät Master Flux Plus ist ein sehr einfach zu bedienendes stromloses Sedierungsgerät mit automatischer Durchflussregelung.

Um eine möglichst positive visuelle und psychologische Wirkung auf den Patienten zu erzielen, wurde ein elegantes Lachgasgerät konstruiert und die Sauerstoff- und Distickstoffoxidflaschen mit den Druckmanometern integriert. Durch die komplett abnehmbare Rückwand ist ein leichter Flaschenwechsel möglich. Die Oberfläche ist optimal zu reinigen. Einzigartig ist das sterilisierbare 360°-Maskensystem, das es in sieben verschiedenen Maskengrößen gibt.

An der Vorderseite befindet sich die Flowmeterbox aus Edelstahl mit massiven Drehreglern für die stufenlose Dosierung der Flow- und Lachgasmenge. Die mechanische Methode wurde aufgrund der „direkten" Gasverwaltung gewählt. Tecno-Gaz hat somit ein langlebiges und leicht zu bedienendes Hochpräzisionsgerät entwickelt. 24 Monate Garantie sprechen für sich.

Zertifizierte Schulungen für Lachgassedierung und Notfallmanagement mit dem Institut für zahnärztliche Lachgassedierung (IfzL) an verschiedenen Standorten oder direkt in der Praxis runden das Paket ab.

**Lachgasgeräte TLS med-sedation GmbH**
*Tel.: 08066 8846682*
*www.lachgas-tls.de*
**Stand: A37**

# Der persönliche Weg in die Implantologie

Mit nature Implants Implantologie optimal in den Praxisalltag integrieren.

■ Mit dem praxisorientierten Ausbildungsprogramm „Erfolgszirkel" stellt die nature Implants Academy die innovative Fortbildungsreihe für das Jahr 2020 vor, die Zahnärztinnen und Zahnärzten einen praxisbezogenen Einstieg in die Implantologie ermöglicht. Ein Konzept, das ein umfassendes Ausbildungsprogramm bietet und den Anteil von Supervisionen und Hospitationen in den Fokus rückt. Ziel ist es, nicht nur theoretisch den Einstieg in die Implantologie zu ebnen, sondern durch die praktische Anwendung in der eigenen Praxis nachhaltigen Erfolg mit der einteiligen Implantologie zu garantieren.

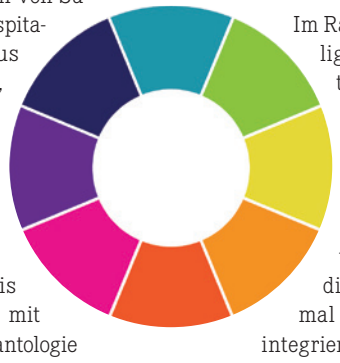

Unter der wissenschaftlichen Leitung des langjährigen Implantologen Dr. Reiner Eisenkolb, MSc. Implantologie lernen die Teilnehmer sowohl erfolgreich als auch sicher in der Implantologie durchzustarten, ohne dabei das Tagesgeschäft vernachlässigen zu müssen. Denn dieses Programm verbindet fundiertes theoretisches Fachwissen und praktisches Know-how. Mit Supervisionen in der eigenen Praxis der Kursteilnehmer legt die Academy besonderen Wert auf eine routinierte Umsetzung im eigenen Praxisumfeld.

Im Rahmen eines 8-moduligen Aufbaus beinhaltet das Programm alle relevanten Themen und umfasst mindestens 140 Fortbildungspunkte. Es werden Möglichkeiten aufgezeigt, wie die Implantologie optimal in den Praxisalltag integriert werden kann, sodass Patienten eine kompetente Betreuung und Versorgung erhalten.

**Nature Implants® GmbH**
*Tel.: 06032 869843-0*
*www.nature-implants.de*
**Stand: C99**

# It's time to GLO

Alles fürs professionelle Home-Bleaching.

© Bisico

■ Das preisgekrönte Home-Bleaching Produkt GLO Science Pro Home wird in einem eleganten Beautycase angeboten. Darin enthalten ist alles, was für ein professionelles Home-Bleaching benötigt wird. Auch ein Mundstück ist im Lieferumfang bereits enthalten.

Einzigartig ist die im GLO- Mundstück integrierte Lampe, die LED-Licht und aktivierende Wärme (42 °C) kombiniert. Die Effektivität des Bleaching-Prozesses ist dadurch 5-mal höher als bei Anwendungen ohne Lampe.

Das Bleaching-Gel in den wiederverschließbaren G-Vial-Ampullen lässt sich mittels innovativer Pinselspitze leicht auf die Zähne applizieren. Das GLO-Mundstück wird über ein Touchdisplay auf dem GLO-Regler aktiviert. Während der Anwendung kann sich der Patient frei und uneingeschränkt bewegen. Nach der Behandlung lässt sich das Gel rückstandslos mit Wasser von den Zähnen abspülen. Die geringe Konzentration $H_2O_2$ von 6 %, in Kombination mit kurzen, intensiven Anwendungsintervallen von 8 Minuten sorgt für eine effektive Wirkung des Gels auf der Zahnschmelzoberfläche, ohne Irritationen am Zahnfleisch hervorzurufen. Ein neutraler pH-Wert zwischen 7 und 9 während des Bleaching-Prozesses verhindert jegliche Sensibilitäten. Nach 8 Minuten schaltet sich die Lampe im Mundstück automatisch ab und beugt so Überreaktionen vor.

Dank modernster Technologie werden bis zu 5 Stufen weißere Zähne in nur 5 bis 10 Tagen erzielt. Anwender sind beeindruckt von der einfachen Handhabung, dem guten Preis-Leistungs-Verhältnis und den lang anhaltenden hochästhetischen Ergebnissen.

**Bisico Bielefelder Dentalsilicone GmbH & Co. KG**
*Tel.: 0521 8016800*
*www.gloscience.de*
**Stand: F78**

# Innovatives Nadeldesign für Wurzelkanalspülung

Produits Dentaires präsentiert die neue Generation von Spülnadeln.

■ Die IrriFlex-Nadel löst ein häufiges Problem für Zahnärzte: Wie werden komplexe Wurzelkanalsysteme vollständig und effizient gespült? Durch die Kombination eines weichen Polypropylen-Körpers mit einer einzigartigen lateralen Lösungsabgabe hat PD eine 30 G-Nadel entwickelt, die sich leicht an die Kanalanatomie anpasst und so bisher unerreichbare Bereiche mühelos spült und reinigt. Dies ermöglicht die verbesserte Reinigung und Bewässerung zur effizienteren und komfortableren Behandlung im Vergleich zu herkömmlichen Metallnadeln.

Das patentierte Nadeldesign von PD umfasst zwei gegenüberliegende Öffnungen an der Spitze für eine leistungsstarke seitliche Spülung und eine konische Form, die im Gegensatz zu Metallnadeln der Wurzelkanalpräparation entspricht. Das konische Design maximiert die Scherspannung entlang der Wurzelkanalwände, um die mechanische Reinigungswirkung zu verbessern. Mit der IrriFlex-Nadel führen Anwender eine leistungsstarke, vollständige und sichere Spülung des Wurzelkanals durch, die Rückstände wie Ablagerungen, Schmierschicht und Biofilm in Bereichen entfernt, die mit herkömmlichen Metallnadeln nicht erreichbar sind.

Die Nadeln werden in einem nach ISO 7 zertifizierten Reinraum hergestellt und in individuell versiegelten Beuteln zur maximalen Sicherheit für den Einzelpatientengebrauch geliefert. Mit dieser neuen Nadel unterstützt PD sowohl allgemein praktizierende Zahnärzte als auch Spezialisten, Wurzelkanalspülungen effizienter, komfortabler und sicherer durchzuführen.

**Produits Dentaires SA**
*Tel.: +41 21 9212631*
*www.pd-irriflex.com*
**Stand: F23**

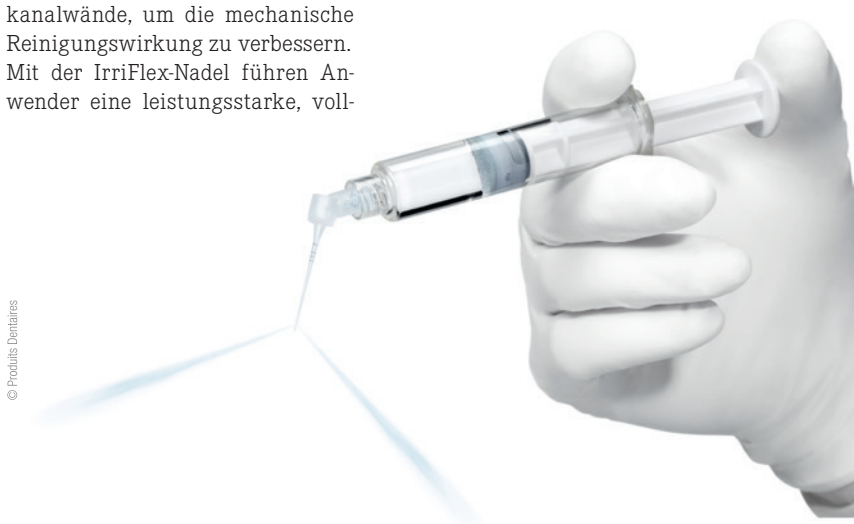

© Produits Dentaires

**08.11. – 09.11.**

**id infotage dental Frankfurt**

# Stand B 87

**+ Deutscher Zahnärztetag als Premium Partner**

Foyer vor dem Saal Harmonie

**BLUE SAFETY**

Die Wasserexperten

**Besuchen Sie unsere Beratungsstände und sichern Sie sich Ihre Sammeltasse!**

**MIT GEWINNSPIELEN AN DEN STÄNDEN!**
**Gewinnen Sie mit etwas Glück ein iPhone oder iPad!**

„Sie müssen den **Biofilm** in Ihren Wasser führenden Systemen **besiegen**.

Wie Sie gleichzeitig **tausende Euro sparen** und **Rechtssicherheit gewinnen**, verraten wir Ihnen in **Frankfurt**."

**Dieter Seemann**
Leiter Verkauf und
Mitglied der Geschäftsführung

**BLUE SAFETY**
Premium Partner
DEUTSCHER ZAHNÄRZTETAG
für den Bereich
**Praxishygiene**

Einfach vorab einen **Termin für Ihren Messebesuch** vereinbaren. Oder abseits des Trubels **in Ihrer Praxis**:

Fon **00800 88 55 22 88**
www.**bluesafety.com**/Messen

Biozidprodukte vorsichtig verwenden. Vor Gebrauch stets Produktinformation lesen.

# Schneller zum Finish: Neue autoklavierbare Polierer

OneGloss M-Instrumente von SHOFU sind vielseitig im Einsatz und sicher in der Anwendung.

■ Einfaches und effizientes Finieren und Polieren in nur einem Arbeitsschritt – mit den OneGloss M-Polierern der Firma SHOFU lassen sich nahezu alle Arten von Kompositrestaurationen und Schmelzflächen mit nur einem Instrument in einem Arbeitsgang ausarbeiten und auf Hochglanz bringen.

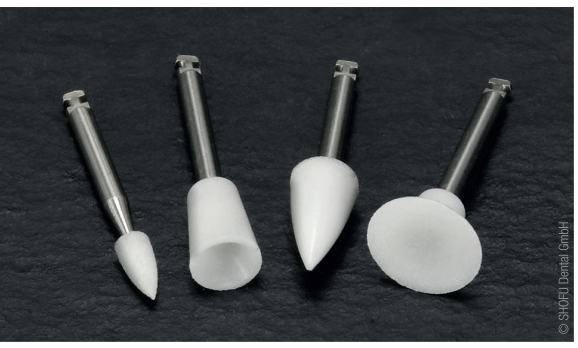


Die neuen Silikonpolierer mit Aluminiumoxid, die es bereits als die Einwegvarianten OneGloss (unmontierte Polierer mit Mandrell) und OneGloss PS (montierte Polierer auf einem strapazierfähigen Kunststoff-Mandrell) gibt, sind ab sofort auch als einteilige, autoklavierbare Werkzeuge in vier Formen erhältlich!

Ob zum effektiven Ausarbeiten und Hochglanzpolieren von Kompositrestaurationen, zur Entfernung von Zementüberschüssen, zur Schmelzpolitur oder zum Beseitigen von Oberflächenverfärbungen: Die auf einem Winkelstück-Schaft auf Edelstahl vormontierten OneGloss M-Instrumente sind vielseitig im Einsatz, schonend im Abtrag und sicher in der Anwendung. Auch die härtesten Komposit- und Schmelzflächen lassen sich je nach Anpressdruck in nur einem Arbeitsgang perfekt beschleifen, ausarbeiten und feinpolieren – ohne Werkzeugwechsel und ohne Polierpaste.

Für ein einfach und perfekt ausgearbeitetes, hochglänzendes Finish gibt es die sterilisierbaren OneGloss M-Polierer in den vier Formen Midispitze, Minispitze, Kelch und IC, mit denen sich alle Zahnflächen im Mund leicht erreichen und bearbeiten lassen.

**SHOFU Dental GmbH**
*Tel.: 02102 8664-0*
*www.shofu.de*
**Stand: D76**

# Nie mehr schleifen

Sharp Diamond Instrumente überzeugen dank einzigartiger Mikromembran-Beschichtung.

■ Instrumente zur professionellen Zahnreinigung und Parodontologiebehandlung müssen scharf sein: Das Biofilmmanagement kann nur erfolgreich durchgeführt werden, wenn die Instrumente Beläge zuverlässig entfernen und die Wurzeloberfläche dabei schonend glätten. Neben der Schärfe ist die Formstabilität der Arbeitsspitzen ausschlaggebend für deren zuverlässige Funktion.

Viele Instrumente müssen zum Erhalt ihrer Schärfe noch geschliffen werden. Das regelmäßige Schleifen führt aber zum Form- und Effektivitätsverlust der Arbeitsspitzen. Der finnische Hersteller LM Dental löst dieses Problem mit der innovativen Instrumentenserie „Sharp Diamond". Die Instrumente sind äußerst scharf, extrem hart und sehr leicht. Sharp Diamond Instrumente müssen aufgrund ihrer einzigartigen Mikromembran-Beschichtung nicht geschliffen werden, sie bleiben während ihrer Einsatzzeit scharf. Aufgrund der hohen Beständigkeit und der Härte des Klingenmetalls sind sie effizient und langlebig. Mit kontrolliertem Druck und verbesserter taktiler Sensitivität können weiche und harte Beläge zuverlässig und sicher entfernt werden. Das zeitintensive Schleifen der Instrumente entfällt, die präzise Form der Arbeitsspitzen bleibt daher auch nach längerer Benutzungsdauer erhalten.

Zudem zeichnen sich LM Sharp Diamond Instrumente durch ergonomische Vorteile aus: Die ErgoSense Handgriffe ermöglichen ein ermüdungsfreies, entspanntes Arbeiten. Die Griffe sind farbcodiert und erleichtern so die Wahl des richtigen Instruments während der Behandlung.

**Loser & Co GmbH**
*Tel.: 02171 706670*
*www.loser.de*
**Stand: E48**

# lege artis Problemlösungen für den Praxisalltag

Auf den Herbstmessen im Fokus: HISTOLITH und SOCKETOL.

■ Auf den Herbstmessen in Stuttgart, München und Frankfurt am Main präsentiert lege artis seine Spüllösung der ersten Wahl: NaOCl. Die praxisrelevanten Konzentrationen im Bereich der Endodontie liegen zwischen 0,5 und 5 Prozent. Neben HISTOLITH 5% und HISTOLITH 3% ergänzt lege artis das Portfolio um HISTOLITH 1% speziell auch für ultraschallaktivierte Wurzelkanalspülungen. Das Entnahmesystem „ESD" (Einfach – Sicher – Direkt), welches in allen Spüllösungen integriert ist, gibt dem Anwender gleichzeitig eine praktische Lösung für unterschiedlichste Anwendungsbereiche in der Endodontie an die Hand.

Zusätzlich zur neuen Spüllösung wird auf den Herbstmessen auch das bewährte SOCKETOL im Fokus stehen. Die Paste zur Schmerzbehandlung nach Zahnextraktionen ist ein Arzneimittel, das gleichzeitig schmerzstillend und antiseptisch wirkt. Besonders geeignet ist die Anwendung bei Patienten mit komplizierten Extraktionswunden, z. B. Dolor post extractionem oder Alveolitis, oder mit zu erwartenden Wundheilstörungen. SOCKETOL überzeugt mit einem noch einfacheren und sicheren Handling dank des neuen Luer-Lock-Ansatzes, mit welchem die beiliegenden Kanülen versehen wurden. SOCKETOL ist bei allen Dentalfachhändlern erhältlich.

**lege artis Pharma GmbH + Co. KG**
*Tel.: 07157 5645-0*
*www.legeartis.de*
**Stand: A57**

# 1.000 Farben Weiß in einer Spritze

Mit OMNICHROMA von Tokuyama Dental immer die richtige Farbe zur Hand.

■ Die meisten Kompositmaterialien hängen heute von der chemischen Farbe der zugesetzten Pigmente ab, um bestimmte Farbtöne menschlicher Zähne nachzuahmen. Diese Kompositmaterialien sind in ihrer Fähigkeit, sich der Echtzahnfarbe anzupassen, eingeschränkt. Eine A1 entspricht nicht einer A4, und menschliche Zähne folgen nicht perfekt dem VITA-Sortiment.

Die Smart Chromatic Technology von OMNICHROMA ist die erste Anwendung im Bereich Komposite, die strukturelle Farbe als Hauptfarbmechanismus nutzt. Wenn Umgebungslicht durch die kugelförmigen Füllstoffe in OMNICHROMA strömt, erzeugen sie eine rote bis gelbe Strukturfarbe, die natürlichen Farben aller menschlichen Zähne. Die rot-gelbe Farbe ergänzt sich mit der reflektierten Farbe des umgebenden Echtzahnes zu einer nahtlosen Übereinstimmung. Das Ergebnis ist eine besondere Farbanpassungsfähigkeit in Kombination mit hervorragenden mechanischen Eigenschaften und hoher Polierbarkeit.

Für die Zahnarztpraxis bedeutet das, neben einer vereinfachten Bestandsführung und einer Verringerung von abgelaufenem Komposit, auch die Reduzierung von Sonderfarben, die nur gelegentlich verwendet werden. Immer hat man die richtige Farbe zur Hand!

OMNICHROMA wird empfohlen für direkte Front- und Seitenzahnrestaurationen, direkte Veneers, Diastema-Verschluss sowie zur Reparatur von Porzellan oder Komposit.

**Tokuyama Dental Deutschland GmbH**
*Tel.: 02505 938513*
*www.tokuyama-dental.de*
**Stand: D60**

# Präzisions-Lupenbrille 3.5 HD
# + kabellose LED-Beleuchtung

## BaLEDO FreeLight

+ Touch-Funktion
+ 35.000 LUX
+ Gewicht nur 23 g
+ Adapter für alle Marken-Lupenbrillen
+ Inklusive 3 Akkus

NEU

## BaLUPO 3 HD

+ 3.5-fache Vergrößerung
+ 5 Arbeitsabstände
+ Großes Blickfeld
+ Hohe Tiefenschärfe (HD)
+ Augenoptische Anpassung

BAJOHR
OPTECmed

**Lupenbrillen + Lichtsysteme**

ZEISS EXAMVISION PeriOptix BaLUPO

connect

Bajohr OPTECmed GmbH | Hansestraße 6 | D-37574 Einbeck | Tel. (0 55 61) 31 99 99-0

# Ausfallschutz mit ganzheitlichem Wasserhygiene-Konzept?

BLUE SAFETY verrät die Antwort auf der id infotage dental Frankfurt und beim Deutschen Zahnärztetag.

© BLUE SAFETY

*Hinweis: Biozidprodukte vorsichtig verwenden. Vor Gebrauch stets Etikett und Produktinformation lesen.*

„Vor SAFEWATER hatte ich an meinen Stühlen und Instrumenten regelmäßig Reparaturen. Und das, obwohl meine Praxis eine Neugründung war. Jetzt habe ich meine Ruhe“, gibt Dr. Christos Serbesis, seit fünf Jahren Anwender, einen ersten Hinweis. Genaueres erfahren Messebesucher an den Beratungsständen der Wasserexperten bei der id infotage dental Frankfurt 2019 am Stand B87 (Halle 5.0) und im Foyer des Deutschen Zahnärztetags (DtZt).

Der exklusive Premium-Partner des DtZt für den Bereich Praxishygiene hat sich inzwischen seit fast zehn Jahren der Wasserhygiene in der Dentalbranche verschrieben. Statt nur eine Anlage zu installieren, begleiten die Wasserexperten von der ersten Beratung über die Entwicklung einer individuellen Lösung bis zum täglichen Einsatz – stets unter Berücksichtigung technischer, rechtlicher und mikrobiologischer Faktoren. Und das immer mit einem klaren Ziel vor Augen: Praxisinhaber und deren Mitarbeiter als verlässlicher Partner mit einem Full-Service-Paket zu entlasten und bestmöglich zu unterstützen. Damit die sich ganz ihrer Leidenschaft widmen können – der Behandlung ihrer Patienten.

Ob akutes Problem oder präventiv: In Frankfurt am Main können Interessierte mit den Wasserexperten ins Gespräch kommen – und sich die aktuelle Sammeltasse sichern. Mit etwas Glück gewinnen die Messebesucher sogar ein iPad oder iPhone im exklusiven Herbstmessen-Gewinnspiel. Teilnahmemöglichkeit nur am Stand der Wasserexperten von BLUE SAFETY.

**BLUE SAFETY GmbH**
*Tel.: 00800 88552288*
*www.bluesafety.com*
**Stand: B87**

# Neue Kalziumhydroxidpaste

Der schwedische Dentalhersteller Nordiska Dental bringt Ende 2019 ANA Cal™ auf den Markt.

Die gebrauchsfertige Kalziumhydroxidpaste ANA Cal™ in luftdichten, vorgefüllten Spritzen wird direkt mit den mitgelieferten Applikationskanülen aufgetragen. Es hat eine glatte geschmeidige Konsistenz und ist einfach zu applizieren. ANA Cal™ ist röntgenopak und liefert dank des hohen Kalziumhydroxidgehalts (> 38 %) eine hohe Konzentration an Hydroxylionen. Dies führt zu einem pH-Wert von 12,4 und einer sehr guten antibakteriellen Wirkung.

Die Kalziumhydroxidpaste ist für mehrere Indikationen geeignet: direkte Pulpenüberkappung, indirekte Pulpenüberkappung, temporäre Einlage sowie Caries profunda-Behandlung.

Nach wie vor erhältlich ist ANA Glass™, ein moderner, starker und hochwertiger Glasionomer für den universellen Einsatz. Dank der sehr hohen Druckfestigkeit (300 MPa) und der guten Handhabbarkeit könnte man es „das weiße Amalgam“ nennen. Es kann sofort modelliert werden, ohne an den Instrumenten zu kleben, und hat eine passgenaue marginale Anpassung während der Platzierung. Die Fluoridfreisetzung ist besonders hoch – ein weiterer guter Grund, ANA Glass™ zu verwenden, um Sekundärkaries zu vermeiden.

Die Produkte von Nordiska Dental sind ausschließlich über den Dentalfachhandel erhältlich.

**Nordiska Dental AB**
*Tel.: +46 431 443360*
*www.nordiskadental.net*
**Stand: A83**

© Nordiska Dental

ANZEIGE

# Mit neuer Mietwohnung Steuern sparen

Advisa informiert: 28 % Abschreibung in nur vier Jahren.

Um der Wohnungsknappheit entgegenzuwirken, setzt die Bundesregierung künftig auf die steuerliche Förderung des Mietwohnungsneubaus. Dazu gibt es eine Neuauflage der sogenannten § 7b-Abschreibung. Damit lassen sich zukünftig für neue Mietwohnungen im Jahr der Anschaffung oder Herstellung und den drei Folgejahren Sonderabschreibungen in Höhe von je 5 Prozent geltend machen. Die reguläre lineare zweiprozentige Gebäudeabschreibung darf zusätzlich angesetzt werden. So lassen sich also in nur vier Jahren bis zu 28 % abschreiben.

Einige Voraussetzungen müssen erfüllt sein: Unter anderem müssen die Bauanträge nach dem 31. August 2018 und vor dem 1. Januar 2022 gestellt werden. Es müssen neue Wohnungen entstehen, z. B. durch Neubau eines Hauses mit Mietwohnungen oder durch Ausbau eines Dachgeschosses zu einer neuen Wohnung. Die begünstigten Flächen müssen mindestens zehn Jahre entgeltlich für Wohnzwecke vermietet werden. Ferienwohnungen sind nicht begünstigt. Die Gesamtkosten dürfen maximal 3.000 Euro je Quadratmeter Wohnfläche (ohne Kosten Grund und Boden) betragen. Gefördert werden davon maximal 2.000 Euro je Quadratmeter.

Vermieter sollten schon bei der Kalkulation der Baukosten einen Puffer für ungeplante Zusatzkosten einplanen und die Obergrenze von 3.000 Euro je Quadratmeter Wohnfläche nicht voll ausschöpfen. Über weitere Details informieren die Experten von ADVISA am Messestand in Frankfurt.

© apveanz/shutterstock.com

**ADVISA Steuerberatungsgesellschaft mbH**
*Tel.: 069 154009-0*
*www.advisa-online.de*
**Stand: D45**

# Paul forever

Neuer Auftritt für HORICO-Separierstreifen.

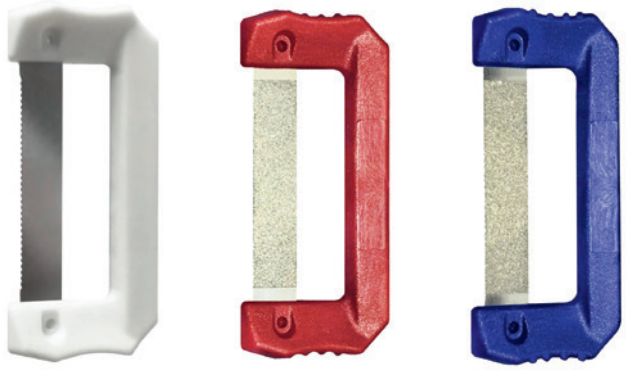

Die Firma Hopf, Ringleb & Co. (HORICO©) ist Experte für rotierende Instrumente und Separierstreifen und befindet sich seit vier Generationen in Familienhand. Firmengründer Ober-Ing. Paul Hopf erfand vor über 100 Jahren den ersten metallbasierten Separierstreifen der Welt. Inspiriert von Paul Hopf und seiner Innovation trägt das neue Streifenhaltersystem den Namen „Paul". Es besteht aus einem kurzen HORICO-Separierstreifen, der in einen Halter aus Medizinal-Kunststoff eingearbeitet wurde. „Paul" ist erhältlich als Sägezahnstreifen (weiß, 414Paul), aber auch als Diamantstreifen (blau für Normalkorn 354Paul, rot für Feinkorn C354Paul). Der weiße Sägezahnstreifen wird zur Weitung der Zahnzwischenräume bei Zahnengstand und zur Entfernung von Zementresten angewendet. Der Diamantstreifen wird zur Formung und Reduktion von Approximalflächen (IPR) sowie zur Finierung von Füllungen eingesetzt.

Das Streifenhaltersystem „Paul" bietet mehrere Vorteile. Zum einen ist es ergonomisch: Der Streifenhalter ist leicht zu greifen und hat in der Griffmulde Rillen, die festen Halt bieten. Der Streifen lässt sich komfortabel anwenden. Die Anwendung ist außerdem sehr sicher, denn der Halter begrenzt die Eindringtiefe des Streifens zwischen den Zähnen; zudem gibt es keine scharfkantigen Streifenenden. Durch sein funktionales Design verbraucht der schlanke Halter wenig Platz und ist stabil. „Paul" ist wiederverwendbar, sterilisierbar und autoklavierbar.

**Hopf, Ringleb & Co. GmbH & Cie**
*Tel.: 030 8300030*
*www.horico.de*
**Stand: D89**

# Schneller Spitzenwechsel, kabellose Fußsteuerung

Die neuen Proxeo Ultra Piezo Scaler entfernen schonend supra- und subgingivale Beläge.

Für die professionelle Zahnreinigung (PZR) und die Behandlung von Parodontitis und Periimplantitis ist Ultraschall Stand der Technik. Mit den Proxeo Ultra Piezo Scalern PB-510, PB-520 und PB-530 bietet W&H jetzt weitere Alternativen – mit Fokus auf Effizienz und zugeschnitten auf die Bedürfnisse jeder Prophylaxepraxis.

Das neue Schnellspannsystem erlaubt schnellen Spitzenwechsel mit nur einer statt bisher sechs Drehungen. Das Proxeo Ultra PB-530 verfügt über eine kabellose Fußsteuerung und sorgt somit für maximale Bewegungsfreiheit im Behandlungsraum.

Alle Ultraschallscaler von W&H wurden auf Kompatibilität mit Herzschrittmachern getestet und für die Behandlung von Patienten mit Herzschrittmachern zertifiziert. Damit lässt sich auch diese Patientengruppe bedenkenlos behandeln.

Die neu gestalteten Geräte haben ein frisches und zugleich platzsparendes Design. Die schlanken Handstücke sind mit LED-Ring ausgestattet und liegen sehr gut in der Hand. Weitere Pluspunkte: der große 700 ml-Kühlmittelbehälter (PB-520 und PB-530) mit Warnhinweis bei niedrigem Flüssigkeitsstand (PB-530) und die integrierten Spül- und Reinigungsprogramme.

**W&H Deutschland GmbH**
*Tel.: 08682 8967-0*
*www.wh.com*
**Stand: C51**

ANZEIGE

1000 Farben Weiß
... alle in 1 Spritze!

WELT-NEUHEIT

id infotage dental Frankfurt
8.–9. November
Halle: 5
Stand: D60

Tokuyama Dental
omnichroma

Die Zukunft der Komposite: Stufenlos von A1 bis D4 in einer einzigen Spritze

Farbe aus Licht: Zum ersten Mal entstehen Farben nicht durch zugesetzte Pigmente, sondern durch gezielt erzeugte strukturelle Farben, kombiniert mit der Reflexion der umgebenden Echtzahnfarbe. Das Phänomen OMNICHROMA nutzt hierzu die Smart Chromatic Technology sowie die sphärischen Füllkörper von TOKUYAMA, die nach dem „Zuchtperlen-Prinzip" gewonnen werden.
Das Ergebnis: Ein einziges Komposit für alle Farben. Einzigartig ästhetisch. Einzigartig glatt und glänzend. Einzigartig einfach und zeitsparend.

www.omnichroma.de

Die Zukunft der Komposite.
Vom Entwicklungspionier.

Tokuyama Dental
Dental High Tech from Japan

# Souveränes Arbeitsempfinden im Hochgeschwindigkeitsbereich

Neue Generation der S-Max M Instrumentenserie von NSK vorgestellt.

Pünktlich zur IDS 2019 stellte die japanische Traditionsmarke NSK ein Update ihrer Erfolgs-Modellreihe S-Max M vor, bestehend aus sechs Winkelstücken, einem Handstück und einer Vielzahl an Turbinen.

Die pneumatisch betriebenen Turbinen sind bei NSK traditionell in allen in Europa gängigen Kupplungsvarianten sowie jeweils in zwei unterschiedlichen Kopfgrößen erhältlich. Die aus der Ti-Max Z Turbinenserie bekannten nummerischen Produktbezeichnungen zur Angabe der Kopfgröße (900 für die Standardgröße, 800 für den Mini-Kopf) wurden in die neue S-Max Turbinenklasse übernommen, sodass für den Anwender eine über alle Serien durchgängige, verständliche Namensgebung besteht. Bei den Turbinen beider Kopfgrößen ist es NSK gelungen, durch ein spezielles Rotordesign eine noch höhere Durchzugskraft zu erzielen. So kommen die Turbinen mit Standardkopf auf gut 30 Prozent höheres Drehmoment von bis zu 26 W, das dem Anwender ein durchweg positives und souveränes Arbeitsempfinden beschert.

Die drei Winkelstücke, die jeweils mit und ohne Licht erhältlich sind, decken alle Standardanwendungen ab. Ein ruhiger Lauf ist all diesen motorgetriebenen Instrumenten gemein, ganz egal, für welche der verfügbaren Übersetzungen (rot 1:5; blau 1:1; grün 4:1) man sich entscheidet. Das lichtlose Handstück (blau 1:1) rundet diesen Produktbereich sinnvoll ab.

Die neue Generation der S-Max Instrumente ist ebenso wie die Vorgängergeneration aus reinem Edelstahl gefertigt. Äußerlich überzeugen die Instrumente mit einem puristischen, klaren Design sowie einer noch ergonomischeren Formgebung. Eine Selbstverständlichkeit war und ist es für NSK, seine roten Winkelstücke und die Turbinen mit Keramikkugellagern und 4-Düsen-Spray auszustatten, um den hohen Anforderungen an die Instrumentenperformance in diesem Hochgeschwindigkeitsbereich weiterhin gerecht zu bleiben. Ein nochmals verstärktes Spannzangensystem mit verbesserter Haltekraft tut ein Übriges dazu, diese Instrumente zu einer sicheren Bank für jede Zahnarztpraxis zu machen.

**NSK Europe GmbH**
*Tel.: 06196 77606-0*
*www.nsk-europe.de*
**Stand: E56**

# Neue Behandlungseinheit für mehr Flexibilität

XO CARE sorgt für konzentriertes Arbeiten ohne Unterbrechung.

Das Geschäftsjahr 2020 startet der dänische Hersteller XO CARE mit einer neuen Edition der XO FLEX Einheit. Zahlreiche Innovationen machen die Behandlungseinheit für den Zahnarzt noch flexibler: Das XO Ambidex Saugschlauchsystem ist zentral unterhalb der Rückenlehne befestigt und kann dadurch mit dem Schlauch von der Behandlungsposition 8 bis 4 Uhr herumgeschwenkt werden. So können Rechts- wie Linkshänder ohne Umbau an der Einheit arbeiten – ein weiterer Vorteil für die Solo-Behandlung. Die Saugschlauchdesinfektion ist in der neuen Edition 2020 zum Schutz vor Verkeimung serienmäßig integriert.

Auch die Nackenstütze wurde verbessert: Die Entfernung der Stütze zur Rückenlehne ist nun mit einem Klemmmechanismus arretiert, sodass sich die Neigung leichter einstellen lässt. Größtmögliche Flexibilität bietet XO CARE Zahnärzten mit der neuen Option für individuelle Bezüge des Soft-Polsters nach ihren eigenen Wünschen.

Ein weiteres Plus der XO FLEX 2020 ist die serienmäßige Ausstattung der Einheit mit einem Wasserdesinfektionssystem inklusive Rückflussverhinderung, die damit den EU-Richtlinien gemäß ISO 7494-2 entspricht.

Bestehende XO 4 oder XO FLEX Einheiten können ohne Austausch des Polsters mit dem Ambidex Saugschlauchsystem und der neuen Nackenstütze aufgerüstet werden.

**XO CARE A/S**
*Tel.: 0151 22866248*
*www.xo-care.com*
**Stand: D72**

# Hochwirksame und schonende Desinfektion

Neue Standbeutel mit getränkten Tüchern machen den Praxisalltag sehr viel leichter.

Eine schnelle und effektive Flächendesinfektion ist ein wichtiger Aspekt, um einen sicheren Hygienestatus in der Praxis zu gewährleisten. Hierbei macht der innovative Kanizid Sensitiv AF System-1 Standbeutel den Praxisalltag jetzt noch komfortabler. Der handliche Standbeutel lässt sich dank des praktischen Tragebügels bequem in der Praxis transportieren.

Das zeitintensive Tränken trockener Tücher mit Desinfektionslösung entfällt, denn die Kanizid Sensitiv AF System-1 Schnelldesinfektionstücher sind bereits vorgetränkt und sofort einsatzbereit. Ein zusätzlicher Spendereimer, der regelmäßig aufbereitet werden muss, ist nicht mehr erforderlich. Die gebrauchsfertigen, großen Jumbo-Wipes sind in sechs fruchtig-frischen Duftvarianten und als parfümfreie Version erhältlich. Kanizid Sensitiv AF reinigt und desinfiziert mit kurzer Einwirkzeit. Unabhängige Gutachten nach EN 16615 (4-Felder-Test) belegen die Kompatibilität von Tuch und Desinfektionslösung. Die Abtötung behüllter Viren (inklusive HBV, HIV, HCV, BVDV, Vaccinia- und Influenza-Viren) erfolgt in 30 Sekunden.

Die Kanizid Sensitiv AF Tränklösung enthält keine Aldehyde oder quartäre Ammoniumverbindungen und ist daher besonders für Allergiker empfehlenswert. Das in Kanizid Sensitiv AF enthaltene Ethanol trocknet rückstandsfrei ab und sorgt für eine hochwirksame und gleichzeitig schonende Desinfektion von Behandlungseinheiten, da Ethanol als primärer Alkohol keine Korrosion oder Verfärbungen verursacht.

**KANIEDENTA GmbH & Co. KG**
*Tel.: 05221 3455-0*
*www.kaniedenta.de*
**Stand: F26**

© Kaniedenta

# PRÄZISE 3D-BILDGEBUNG

Zeigen Sie, was in Ihnen steckt – mit der Präzision von *PreXion*.

## EXPLORER PreXion3D

Auf der IDS 2019 wurde das neue DVT-Gerät *PreXion3D EXPLORER* des japanischen Technologiekonzerns *PreXion* vorgestellt. Das extra für den europäischen und US-amerikanischen Markt entwickelte System ermöglicht eine außergewöhnliche Kombination aus präziser Bildgebung, großem Bildausschnitt, geringer Strahlenbelastung, sicherer Diagnostik und digitaler Planung für alle Indikationsbereiche der modernen Zahnheilkunde.

**Zeigen Sie, was in Ihnen steckt – mit Präzision von *PreXion*.**

**JETZT live erleben:**

**id infotage dental**
(08./09.11.19 in Frankfurt am Main)

**DGI Implant expo®**
(29./30.11.19 in Hamburg)

**Jahrestagung BDO & DGMKG**
(13./14.12.2019 in Berlin)

PreXion
make IT visible

*PreXion (Europe) GmbH*
Stahlstraße 42–44 · 65428 Rüsselsheim · Deutschland
Tel: +49 6142 4078558 · info@prexion-eu.de · www.prexion.eu

© PreXion (Europe) GmbH

# Brandneues Duo aus Lupe und Licht

Bajohr OPTECmed präsentiert gleich zwei Neuheiten im Bereich Lupenbrillen.

■ Seit über 30 Jahren ist das Unternehmen Bajohr OPTECmed der Augenoptikexperte für professionelle Lupenbrillen und die dazu passenden Beleuchtungssysteme in Medizin und Technik. Mit gleich zwei Neuheiten seiner Exklusivmarke präsentiert sich der bundesweit führende Anbieter jetzt pünktlich zum heißen Fachmessen-Herbst: Die BaLUPO 3 HD ist die brandneue hochauflösende Präzisionslupenbrille mit 3,5-facher Vergrößerung bei nur 44 Gramm Gewicht in der Sportfassung. Sie ist in fünf verschiedenen Arbeitsabständen verfügbar und ermöglicht dank der individuellen Maßanfertigung auch eine Sehstärkenkorrektur.

Passend dazu punktet das neue BaLEDO FreeLight als kabellose LED-Beleuchtung mit benutzerfreundlicher Touchfunktion und einer hohen Beleuchtungsstärke von 35.000 Lux. Im Lieferumfang sind zudem drei Powerpacks enthalten, die die Arbeit ohne lästige Unterbrechungen ermöglichen. Das spezielle Design des Beleuchtungssystems verteilt das Gesamtgewicht von nur 23 Gramm gleichmäßig auf den Rahmen und minimiert so den Druck auf die Nase.

Die Kombination aus der Präzisionslupenbrille BaLUPO 3 HD und dem kabellosen LED-Lichtsystem BaLEDO FreeLight setzt damit neue Maßstäbe hinsichtlich Abbildungsgüte und Helligkeit. Das leichteste System sorgt zusätzlich für eine optimale Ergonomie während der Behandlung der Patienten.

**Bajohr OPTECmed GmbH**
*Tel.: 05561 319999-0*
*www.lupenbrille.de*
**Stand: B39**

# Zuverlässige Wasseraufbereitung für Behandlungseinheiten

Dürr Dental präsentiert mit Hygowater den Problemlöser für schwierige Fälle.

■ Das dentale Wasseraufbereitungssystem Hygowater (Dürr Dental) unterstützt das zahnärztliche Team bei der gewissenhaften Hygiene und Infektionskontrolle. Als technischer Clou erweist sich die einzigartige Kombination von Filtration und Elektrolyse. Klinisch hat sich in einer Wirksamkeitsüberprüfung an der Charité – Universitätsmedizin Berlin herausgestellt: Selbst eine Behandlungseinheit, deren hygienische Probleme sich mit einem anderen Verfahren nicht in den Griff bekommen ließen, erreichte mit der neuen Technologie einen stabilen mikrobiologischen Zustand. Zu der Wirksamkeitsüberprüfung zogen die Wissenschaftler zwei zahnärztliche Behandlungseinheiten mit bekannten Schwierigkeiten heran. Zwar waren beide mit je einem Desinfektionssystem ausgerüstet. Diese arbeiteten kontinuierlich unter Verwendung von Wasserstoffperoxid und Silberionen. Dabei handelt es sich zwar um üblicherweise eingesetzte Chemikalien, doch stellte man trotzdem immer wieder hohe heterotrophe Koloniezahlen fest. Im Einzelnen bestimmte man die Anzahl der koloniebildenden Einheiten von Legionellen und *Pseudomonas aeruginosa* pro Milliliter Wasser bei zwei Temperaturen: 22 °C und 37 °C, und zwar sowohl an den Instrumenten als auch am Mundglasfüller. Von 2013 bis Mitte Januar 2016 wurde das Wasser für die beiden Behandlungseinheiten mit dem Wasserstoffperoxid-Silberionen-Verfahren desinfiziert, ab Mitte Januar 2016 bis Ende Mai 2016 dann mit dem kombinierten Filtrations-Elektrolyse-Verfahren.

Die Studienleiterin vermutet in ihrem Abschlussbericht[1]: Innerhalb kurzer Zeit finden erhebliche Veränderungen in der mikrobiologischen Biozönose des Wassersystems des Behandlungsgeräts statt. So stellte sich während des Betriebes mit der Hygowater-Technologie über den Untersuchungszeitraum ein stabilerer mikrobiologischer Zustand ein. Damit hat sich das Filtrations-Elektrolyse-Verfahren als zuverlässiger Problemlöser auch bei „hygienisch schwierigen" Behandlungseinheiten erwiesen.

Die Studienleiterin gibt abschließend den Tipp: Instrumente und Mundglasfüller stets routinemäßig spülen – auch bei Einsatz eines Wasseraufbereitungssystems!

Das Hygowater-System bietet mehrere Varianten und Zubehör zur Wasseraufbereitung, zugeschnitten auf den Bedarf unterschiedlicher Praxen. Dazu zählen dezentrale Lösungen für bis zu zwei Behandlungseinheiten (Hygowater bzw. Hygowater Compact), zentrale Lösungen für bis zu sechs Behandlungseinheiten (mit Zusatzmodul Hygowater Booster) und eine Füllstation für Bottle-Systeme (Hygowater Filling Station).

*1 Quelle: Projektleiterin Dr. med. dent. Simonis, Charité – Universitätsmedizin Berlin*

**DÜRR DENTAL SE**
*Tel.: 07142 705-0*
*www.duerrdental.com*
**Stand: D86**

© Dürr Dental

# Praxishygiene erleben mit Innovationen und Aktionsflächen

Euronda startet mit frischem Wind in den Messeherbst.

■ Mit frischen Ideen und in neuem Erscheinungsbild zeigt sich Hygienespezialist Euronda auf den Herbstmessen 2019. Das Unternehmen präsentiert eine Komplettlösung zur validierten Aufbereitung von Medizinprodukten und Einmalartikel zur Infektionskontrolle in der Zahnarztpraxis. Ergänzt wird das Angebot durch sterilen OP-Bedarf.

Unter dem Label Pro System zeigt Euronda Hygienetechnik für alle Aufbereitungsschritte in der Praxis: von der Vorreinigung bis zur Sterilisation und Dokumentation.

Im Bereich der Monoart Einmalartikel werden die neuen Mund-Nasen-Schutz-Modelle Pro 4 Perfect Fit sowie Pro 4 Sensitive (für besonders sensible Haut) präsentiert. Zudem bekommt die Farbfamilie weiteren Zuwachs. Mit der Farbe „Lagunablau" nimmt Euronda den aktuellen Trend ins Sortiment auf.

Mit dem Produktbereich OP-Bedarf schlägt Euronda die Brücke zwischen Praxishygiene und Praxisbedarf. Sterile Abdecktücher, Überzüge, OP-Sets und mehr verwandeln den zahnärztlichen Behandlungsraum bei chirurgischen Eingriffen in einen Operationssaal. Einmal mehr positioniert sich Euronda damit als Komplettanbieter für Hygienebedarf in der Zahnarztpraxis.

**EURONDA Deutschland GmbH**
*Tel.: 02505 9389-0*
*www.euronda.de*
**Stand: E60**

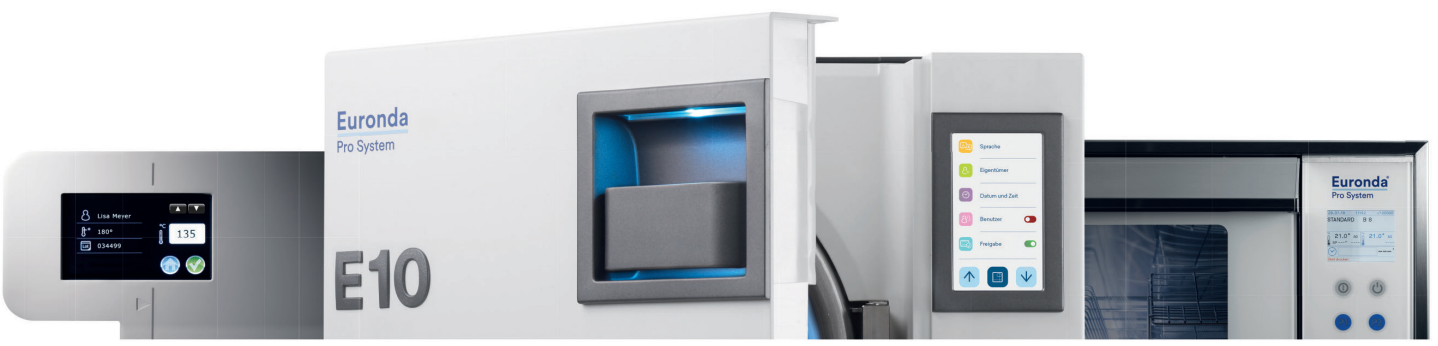

© EURONDA Deutschland GmbH

# Neue Ära der Behandlungseinheiten

EURUS vereint Innovation und Zuverlässigkeit.

■ Effiziente Behandlungsabläufe, zeitgemäßer Komfort und innovatives, elegantes Design gepaart mit einer überragenden Zuverlässigkeit – die EURUS übertrifft höchste Qualitätsansprüche und ist das Highlight auf den regionalen Dentalfachmessen in Leipzig, Stuttgart und Frankfurt am Main.

Die Bedürfnisse von Behandler und Patient wurden bei der Neuentwicklung gleichermaßen berücksichtigt: So gewährleistet der hydraulische Mechanismus des Patientenstuhls eine sanfte, leise Bewegung sowie eine Belastung bis 200 Kilogramm. Die verfügbare Knickstuhlvariante vereinfacht das Ein- und Aussteigen für Kinder sowie in ihrer Beweglichkeit eingeschränkte Menschen. Gleichzeitig passt sich das neuartige Doppelachsen-Kopfstützensystem mit seiner Feinabstimmung allen Patienten von Klein bis Groß an, oder man wählt sofort die elektrohydraulische Variante. Das Arztelement kann vom Behandler dank flexiblem Arm mit 50 Prozent weniger Kraftaufwand im Vergleich zum Vorgängermodell bewegt werden. Das neue Schwingbügelsystem verringert die Belastung auf die Handgelenke von Zahnarzt bzw. Assistenz. Eine weitere Besonderheit bildet die Place-Ablage mit liegenden Instrumenten, und für einen noch besseren Workflow sorgt das Bedienfeld der Einheit in Form eines innovativen und intuitiv zu bedienenden Touchpanels. Optisch kann die elegante Behandlungseinheit EURUS durch unterschiedliche Kunstlederfarben individualisiert werden. Eine sinnvolle Auswahl von Patientenstühlen, Speifontänen und Arztelementen wird zudem den Bedürfnissen jedes Praxisteams gerecht. ◂◂

**Belmont Takara Company Europe GmbH**
*Tel.: 069 506878-0*
*www.belmontdental.de*
**Stand: E38**

# Fehlersuche mit Gewinnchancen

PVS dental identifiziert Verbesserungspotenziale in der Abrechnung.

■ Die Messebesucher der id infotage dental Frankfurt erwartet in diesem Jahr eine besondere Herausforderung – es geht um die professionelle Fehlersuche. Nicht in zahnärztlicher Hinsicht, sondern rund um Fragen und Themen der zahnärztlichen Privatliquidation. Die PVS dental nimmt es damit ganz genau: Sie baut auf eine 90-jährige Tradition, Erfahrung und Wissensaneignung in der Privatliquidation und bietet die genaueste Rechnungsprüfung auf dem deutschen Markt.

Um ein Beispiel zu geben: Bei 97 von 100 PVS dental Neukunden identifizieren ihre Spezialisten Verbesserungspotenziale in der Abrechnung. Wer sich jetzt fragt „Wie steht es um meine Abrechnungsprozesse?“, ist bei PVS dental genau richtig.

Auf dem Messestand der PVS dental dürfen sich die Messebesucher selbst einmal auf Fehlersuche begeben – nicht bitterernst, sondern im Rahmen einer kurzweiligen Fehlersuche in überraschenden Bildvergleichen. So tauchen schon mal ein Hummer, eine Kuckucksuhr und ein Adler auf dem Messestand auf. Akribische Fehlersuche lohnt sich, das dürften auch die Teilnehmer des Gewinnspiels mit Hummer & Co. erleben. Aber der größte Fehler wäre immer noch, diesen Messestand nicht zu besuchen – Holger Hübler, Gebietsleiter für Hessen und Rheinland-Pfalz, freut sich darauf, Interessierte am Stand A60 (Halle 5.0) persönlich kennenzulernen und individuell zu beraten. ◂◂

**PVS dental GmbH**
*Tel.: 0800 787336825*
*www.pvs-dental.de*
**Stand: A60**

ANZEIGE

3 Schritte

für eine saubere und sichere Lösung zur Innenreinigung, Desinfektion und Trocknung zahnärztlicher Übertragungsinstrumente

MYKO-BAKTERIZID FUNGIZID VOLL VIRUZID

**WL-clean (1)**
- **Komplexierend**
- **Emulgierend**
- **Keine Proteinfixierung**
- Geprüft im Praxistest mit Prüfanschmutzung nach DIN EN ISO/TS 15883-5

**WL-cid (2)**
- **Bakterizid/Mykobakterizid** (inkl. TBC)
- **Fungizid**
- **Viruzid** nach EN 14476 und EN 16777, mit unbehüllten Adeno-, Noro-, Polioviren und Polyoma (SV 40), sowie alle behüllten Viren wie z. B. HBV, HCV, HIV und Influenza.
- Wirkstofflösung VAH/DGHM zertifiziert

**WL-dry (3)**
- **trocknend**
- **reinigungsunterstützend**

ALPRO®
ALPRO MEDICAL GMBH
Sicher. Sauber. ALPRO.

# In Form bleiben

## Garrison Dental Solutions stellt mit Composi-Tight® 3D Fusion™ Firm stabile Matrizenbänder vor.

■ Garrison Dental Solutions freut sich, die neueste Ergänzung des beliebten Composi-Tight® 3D Fusion™-Teilmatrizensystems, Fusion Firm Matrizenbänder mit eZ-Place™-Technologie, vorzustellen. „Typische bleitote Teilmatrizenbänder lassen sich bei der Platzierung für Kompositrestaurationen der Klasse II sehr leicht verformen. Die eZ-Place™-Technologie, die für die Fusion Firm Bänder verwendet wird, besteht aus speziell verarbeitetem Edelstahl und einem firmeneigenen Matrizenformungsprozess, um Teilmatrizenbänder herzustellen, die einer Verformung um fast 70 Prozent besser widerstehen als herkömmliche Bänder“, so Jason Phillips, Marketingdirektor von Garrison.

eZ-Place™ ermöglicht, dass die Firm Matrizenbänder eine superdünne Dicke von 0,038 mm und eine vorkonturierte Form beibehalten, um die exzellenten engen Approximalkontakte zu gewährleisten, für die das Composi-Tight® 3D Fusion™ System bekannt ist. Konservative Präparationen mit verbleibendem Kontakt, Überstände an den Präparationsgrenzen und andere Herausforderungen werden sie nicht länger beeinträchtigen. Sie sind eine ausgezeichnete Wahl für Benutzer von Teilmatrizensystemen, für Einsteiger und erfahrene Anwender gleichermaßen.

Composi-Tight® 3D Fusion™ Firm Matrizenbänder sind in Sets mit allen Größen, individuellen Nachfüllpackungen und ausgewählten Teilmatrizensystemkits von Garrison Dental Solutions erhältlich.

**Garrison Dental Solutions**
*Tel.: 02451 971409*
*www.garrisondental.com*
**Stand: D46**

# Auf Los geht’s los!

## DAMPSOFT bietet Top-Angebote für Existenzgründer.

© Dampsoft

■ Man hat das Studium absolviert, einige Jahre in Anstellung verbracht – und nun öffnet sich die Tür für eine neue Möglichkeit: der Weg in die Selbstständigkeit. Ob sich dieser Weg wie ein Spaziergang oder eher wie eine schwierige Kletterpartie anfühlt, wird ganz entscheidend dadurch mitbestimmt, welchen Partner man an seiner Seite hat – beispielsweise, wenn es um das Thema Praxissoftware geht.

Denn egal, ob eine Praxisübernahme oder eine Neugründung das Ziel ist: Die „Schaltzentrale“ jeder modernen Zahnarztpraxis ist die passende Praxisverwaltungssoftware. Sie sorgt dafür, dass alle Praxisprozesse digital abgebildet werden. Dazu gehören unter anderem intelligentes, karteikartenloses Patientenmanagement, strukturiertes Praxis- und Qualitätsmanagement, lückenloses Hygienemanagement und viele weitere Zusatzleistungen.

DAMPSOFT, der Pionier für Zahnarztsoftware mit über 30-jähriger Markterfahrung, unterstützt Existenzgründer ganz besonders in der Anfangszeit intensiv dabei, ihre künftige „Schaltzentrale“ strukturiert aufzubauen oder zu modernisieren. So steht den Gründern beispielsweise ein persönlicher Kundenservice-Ansprechpartner und eine Remote-Begleitung bei den Abrechnungen in den ersten Nutzungsmonaten kostenlos zur Verfügung.

Existenzgründer erhalten die Software zu besonders attraktiven Messekonditionen und profitieren zudem vom umfangreichen DAMPSOFT-Partnernetzwerk, bestehend aus Dienstleistern und namhaften Herstellern.

**DAMPSOFT GmbH**
*Tel.: 04352 9171-71*
*www.dampsoft.de*
**Stand: D94**

ANZEIGE

# Sicherheit im Aufbereitungsprozess

ALPRO MEDICAL bietet umfassende Aufbereitung von semikritisch B eingestuften Übertragungsinstrumenten.

■ Aufgrund des komplexen Aufbaus sind insbesondere die Reinigung der Innenflächen und Medienkanäle im zahnärztlichen Übertragungsinstrument bei der Aufbereitung wichtig. Mit den Produkten WL-clean, WL-cid und WL-dry/WL-Blow bietet ALPRO MEDICAL ein sicheres, mykobakterizides, fungizides und viruzides System zur manuellen Aufbereitung (einschließlich semikritisch B) für Übertragungsinstrumente an.

Bei der Anwendung ist jedoch unbedingt darauf zu achten, dass nur die in den Gutachten von ALPRO MEDICAL spezifischen Adapter Typ „G“ verwendet werden. Nur diese sind auch vom Hersteller der Instrumente für diesen Einsatz freigegeben und gewährleisten eine zuverlässige Entfernung von Anschmutzungen der Innenflächen.

Die effektive Reinigungslösung WL-clean wird vor der Desinfektion mit WL-cid angewendet. WL-cid erfüllt aktuelle Anforderungen von RKI/DVV 2012/2017 (bakterizid/mykobakterizid, fungizid und viruzid). Somit ist eine Desinfektion von semikritischen Medizinprodukten einschließlich semikritisch B eingestufter Instrumente mit diesen Verfahren uneingeschränkt möglich.

Im Anschluss an Reinigung und Desinfektion werden die Instrument-Innenflächen mit WL-dry oder WL-Blow ausgeblasen, getrocknet und gemäß Herstellerangaben auf der „reinen Seite“ im Aufbereitungsraum gepflegt. Nach nur wenigen Minuten können die behandelten Turbinen, Hand- und Winkelstücke, je nach Risikobewertung, unmittelbar am nächsten Patienten verwendet werden. Eine zusätzliche thermische Behandlung ist nur in Ausnahmefällen (Seuchenfall gem. RKI) oder an kritisch eingestuften Hand- und Winkelstücken notwendig.

**ALPRO MEDICAL GmbH**
*Tel.: 07725 9392-0*
*www.alpro-medical.de*
**Stand: B55**

# Wellness für die Hände

Mit Lanolin und Vitamin E: Supergloves Nitril Bio-Care von KANIEDENTA.

■ Fast alle Nitril-Handschuhe werden durch die Beigabe von Zink, Schwefel und chemischen Akzeleratoren hergestellt. Der neue Supergloves Nitril Bio-Care wird ohne diese Schwermetalle produziert und ist daher völlig geruchlos. Die Innenseite dieses weltweit einzigartigen Handschuhs ist mit einer feuchtigkeitsspendenden Pflegelotion aus Lanolin und natürlichem Vitamin E beschichtet.

Diese Beschichtung pflegt die Hände und erleichtert das Anziehen des Supergloves Nitril Bio-Care Handschuhs. Das Schwitzen der Hände und das Risiko von Hautrissen werden deutlich reduziert. Lanolin baut auf beanspruchten Hautoberflächen, die ständigen Reizen ausgesetzt sind, eine Barriere auf, die Feuchtigkeit zurückhält und Verdunstung verhindert. Vitamin E beruhigt irritierte Hände, wirkt entzündungshemmend und beugt somit weiteren Schädigungen vor. Supergloves Nitril Bio-Care Handschuhe sind deshalb für Allergiker oder bei Neurodermitis besonders empfehlenswert.

**KANIEDENTA GmbH & Co. KG**
*Tel.: 05221 3455-0*
*www.kaniedenta.de*
**Stand: F26**

© KANIEDENTA GmbH & Co. KG

# Einfach mehr sehen

Neue Intraoralkameras ermöglichen Diagnostik und Patientenkommunikation zugleich.

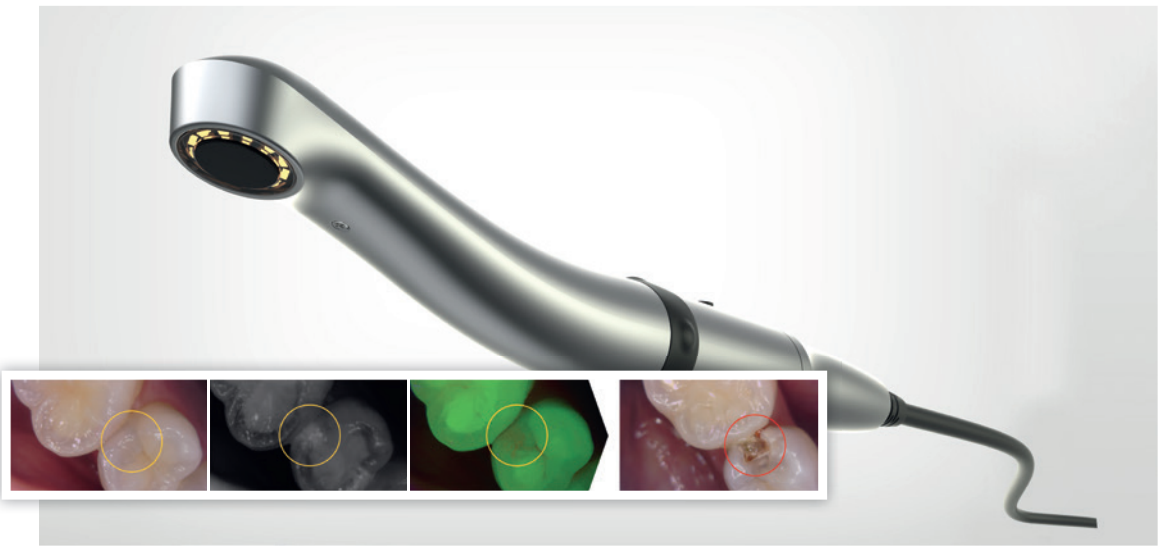

■ Zur IDS 2019 stellte GoodDrs zwei neue multifunktionale Kameras vor. Beide besitzen einen 5-Megapixel-Sensor und einen erweiterten Autofokusbereich, der sowohl extraorale als auch intraorale Aufnahmen ermöglicht. Während die Whicam M den Arbeitsbereich einer klassischen intraoralen Kamera abdeckt, dient die INSPIRE sowohl der Patientenkommunikation als auch der Diagnostikunterstützung. GoodDrs ist es gelungen, die bisher notwendigen Wechselköpfe in einem kleinen Aufnahmekopf zu integrieren. Sensationell ist die Möglichkeit, mit nur einer Aufnahme drei verschiedene Modi abzudecken. Einmal Auslösen, erzeugt eine optische Aufnahme, eine Transilluminationsaufnahme im Infrarotbereich und eine Fluoreszenzaufnahme im 405-Nanometer-Bereich. Selbstverständlich können die Aufnahmen auch separat erstellt werden. Beide Kameras haben wie gewohnt die eingebaute Sensormaus, die das einfache Bedienen des Computers ermöglicht. Ebenso bleiben der vorbildliche Service, kostenfreie Updates und Support erhalten.

**Good Doctors Germany GmbH**
*Tel.: 0228 53441465*
*www.gooddrs.de*
**Stand: B82**

# Einfache, unkomplizierte Interdentalreinigung

Sunstar stellt die GUM® SOFT-PICKS® Advanced vor.

■ Die mechanische Plaque-Entfernung ist die wichtigste Maßnahme zur Prävention von Karies und Gingivitis. Neben täglichem Zähneputzen mit der Zahnbürste ist auch die gründliche Pflege der Interdentalräume elementar. GUM® SOFT-PICKS® erleichtern eine gründliche und vollständige Zahnzwischenraumpflege deutlich. Sie sind metallfrei, dadurch besonders angenehm, flexibel und sicher und damit auch für Personen geeignet, die mit Zahnseide weniger gut umgehen können. Sie enthalten kein Hartplastik, sind holz-, latex- und silikonfrei und können so von Menschen mit sensiblem Zahnfleisch wie auch von Allergikern problemlos angewendet werden. Der Reinigungsbereich der Bürstchen ist konisch geformt und dadurch für unterschiedliche Interdentalraumgrößen geeignet.

GUM® SOFT-PICKS® Advanced zeichnen sich neben dem innovativen Design und dem ergonomischen Griff vor allem durch die Kurvenform aus, die der natürlichen Wölbung des Kiefers angepasst ist. So lassen sich alle Zahnzwischenräume – auch die der Molaren – besonders leicht erreichen.

Die Interdentalreiniger sind in drei Größen (Small, Regular und Large) erhältlich. Ein in der Verkaufspackung enthaltenes praktisches Reiseetui garantiert auch unterwegs eine saubere und sichere Möglichkeit der Aufbewahrung.

**Sunstar Deutschland GmbH**
*Tel.: 07673 885-10855*
*www.professional.sunstargum.com/de*
**Stand: B58**

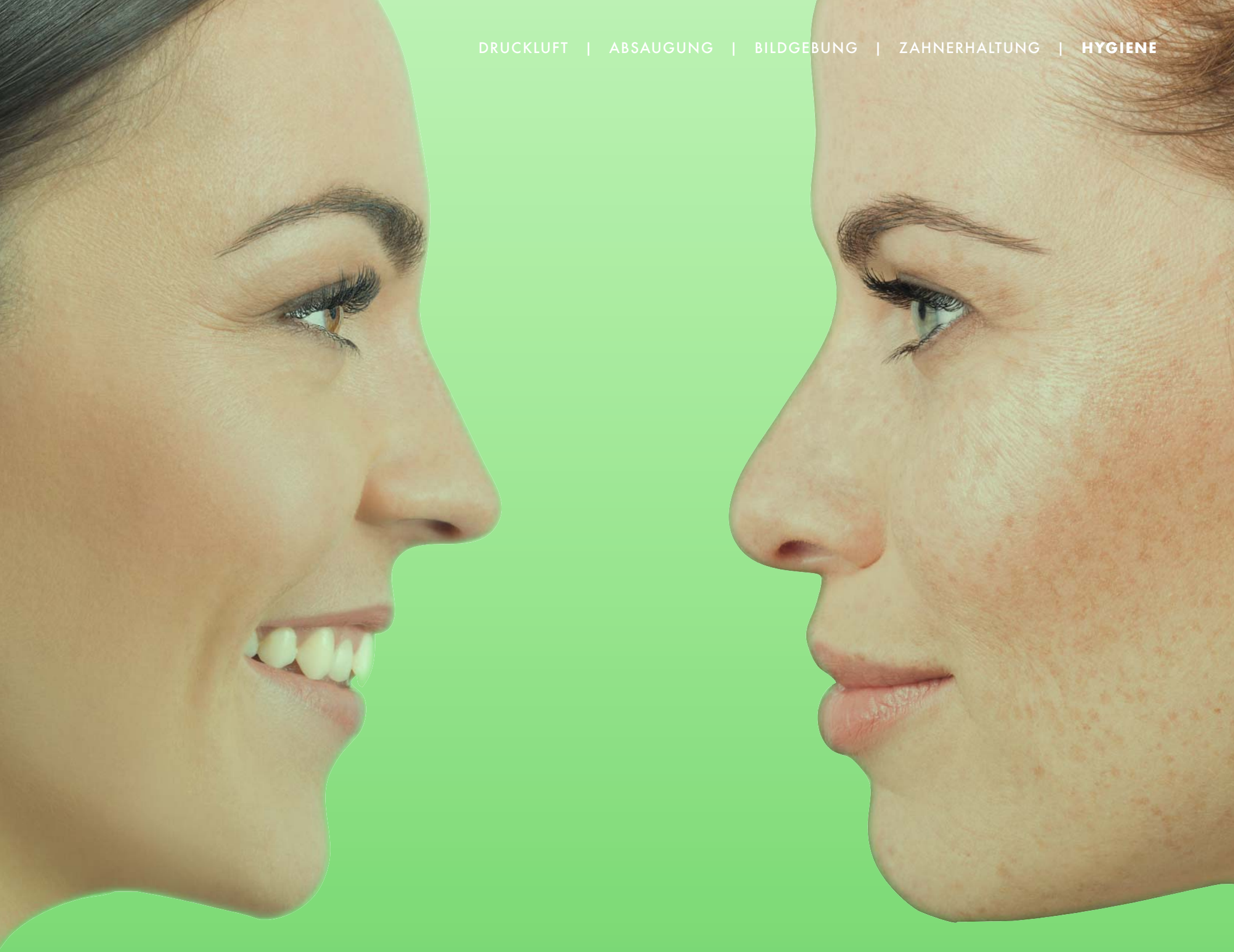

**SANDRA PALMER**
PRAXIS-PATIN

# VERSTÄNDNIS

## In der Praxis unentbehrlich.

**3+1-AKTION**
für die praktischen FD top wipes.
Mehr unter: **duerrdental.com/top-wipes**

- Einfache Anwendung durch neue Clipverschlussverpackung
- Beide Produkte erfüllen den 4 Felder-Test gemäß VAH / EN 16615
- FD 366 sensitive top wipes: hervorragende Materialverträglichkeit auch bei empfindlichen Oberflächen
- FD 322 top wipes: sehr kurze Einwirkzeit

MIT IHRER DÜRR DENTAL
**FACE TO FACE**
PRAXIS-PATIN

Die FD 366 sensitive top wipes und FD 322 top wipes der Dürr System-Hygiene zeigen: Wir verstehen, worauf es ankommt. Noch mehr Kompetenz bieten Ihnen die Dürr Dental Praxis-Patinnen: Sie unterstützen Sie mit ihrer jahrelangen Erfahrung bei allen Fragen rund ums Thema Praxishygiene – persönlich bei Ihnen vor Ort.
Mehr unter www.duerrdental.com

DÜRR DENTAL
DAS BESTE HAT SYSTEM