SOUVERÄNES ARBEITSEMPFINDEN IM HOCHGESCHWINDIGKEITSBEREICH

Pünktlich zur IDS 2019 stellte die japanische Traditionsmarke NSK ein Update ihrer Erfolgs-Modellreihe S-Max M vor, bestehend aus sechs Winkelstücken, einem Handstück und einer Vielzahl an Turbinen. Die pneumatisch betriebenen Turbinen sind bei NSK traditionell in allen in Europa gängigen Kupplungsvarianten sowie jeweils in zwei unterschiedlichen Kopfgrößen erhältlich. Die aus der Ti-Max Z Turbinenserie bekannten nummerischen Produktbezeichnungen zur Angabe der Kopfgröße (900 für die Standardgröße, 800 für den Mini-Kopf) wurden in die neue S-Max Turbinenklasse übernommen, sodass für den Anwender eine über alle Serien durchgängige, verständliche Namensgebung besteht. Bei den Turbinen beider Kopfgrößen ist es NSK gelungen, durch ein spezielles Rotordesign eine noch höhere Durchzugskraft zu erzielen. So kommen die Turbinen mit Standardkopf auf gut 30 Prozent höheres Drehmoment von bis zu 26 W, das dem Anwender ein durchweg positives und souveränes Arbeitsempfinden beschert. Die drei Winkelstücke, die jeweils mit und ohne Licht erhältlich sind, decken alle Standardanwendungen ab. Ein ruhiger Lauf ist all diesen motorgetriebenen Instrumenten gemein, ganz egal, für welche der verfügbaren Übersetzungen (rot 1:5; blau 1:1; grün 4:1) man sich entscheidet. Das lichtlose Handstück (blau 1:1) rundet diesen Produktbereich sinnvoll ab.

Die neue Generation der S-Max Instrumente ist ebenso wie die Vorgängergeneration aus reinem Edelstahl gefertigt. Äußerlich überzeugen die Instrumente mit einem puristischen, klaren Design sowie einer noch ergonomischeren Formgebung. Eine Selbstverständlichkeit war und ist es für NSK, seine roten Winkelstücke und die Turbinen mit Keramikkugellagern und 4-Düsen-Spray auszustatten, um den hohen Anforderungen an die Instrumentenperformance in diesem Hochgeschwindigkeitsbereich weiterhin gerecht zu bleiben. Ein nochmals verstärktes Spannzangensystem mit verbesserter Haltekraft tut ein Übriges dazu, diese Instrumente zu einer sicheren Bank für jede Zahnarztpraxis zu machen.

NSK EUROPE GMBH
Elly-Beinhorn-Straße 8
65760 Eschborn
Tel.: 06196 77606-0
info@nsk-europe.de
www.nsk-europe.de

W&H Green Monday

GREEN MONDAY: W&H MACHT DEN 9. DEZEMBER ZUM SUPER-SALES DAY

Zu den Superstars im Offline- und Onlinehandel zählen Black Friday und Cyber Monday. Im Inland und Ausland bekannt und beliebt, locken an diesen Tagen attraktive Angebote und eröffnen Shoppingerlebnisse der besonderen Art. Anlass für W&H, an die Popularität dieser Aktionstage anzuknüpfen und den Green Monday ins Leben zu rufen! Dieser findet erstmalig am 9. Dezember statt. Ganztägig kommen dentale Schnäppchenjäger in den Genuss hoher Preisnachlässe von bis zu 40 Prozent. Beste Deals sichern und richtig sparen – nichts leichter als das! Shoppingfreunde sollten sich also den 9. Dezember groß im Kalender markieren. Und zwar am besten in der Farbe Grün! Der Green Monday lässt besagten Dezember-Montag zu einem Wochenauftakt der Superlative werden und stellt einen noch nie dagewesenen Shoppinghöhepunkt dar. Wer seine nächsten Produktkäufe folglich schon geplant hat oder sich einfach spontan inspirieren lassen möchte, der liegt mit den Green Monday-Rabatten genau richtig. Bestellt werden kann dann am Green Monday entweder direkt über W&H oder bei teilnehmenden Dentalfachhändlern: per Mail, Anruf, Fax oder Onlineformular. Neben ausgewählten IDS-Highlights sind auch beliebte Klassiker mit von der Green Monday-Partie.

W&H wünscht bestes Shoppingvergnügen.

W&H DEUTSCHLAND GMBH
Raiffeisenstraße 3b
83410 Laufen/Obb.
Tel.: 08682 8967-0
office.de@wh.com
www.wh.com

EINFACH CLEVER STERILISIEREN

Seit September 2019 bietet Pluradent ein Gerät für die schnelle und effektive Sterilisation nun auch im PLULINE-Sortiment an. Der neue NISEA Autoklav, ein 23 l Autoklav der B-Klasse, überzeugt durch seine Wirtschaftlichkeit und einfache Handhabung. Lukas Stein, Produktmanager Einrichtung bei Pluradent, freut sich über den Familienzuwachs bei PLULINE: „Bei der Konzeption des NISEA haben wir Wert darauf gelegt, einen zuverlässigen Autoklaven zu einem wirklich guten Preis-Leistungs-Verhältnis anbieten zu können."

Eine Wiederholtaste auf dem HD Touchdisplay für das zuletzt genutzte Programm erleichtert die tägliche Routine in der Praxis. Nicht genutzte Programme sind einfach deaktivierbar. Durch diese Programmindividualisierung können Bedienfehler verhindert werden. Darüber hinaus sorgt der NISEA 23B für ein langes Leben der Instrumente: Eine vergleichsweise strikte Leitwertmessung der Wasserqualität im Gerät macht rechtzeitig auf schädliche Wasserwerte aufmerksam und hilft so, Instrumentenverschleiß zu vermeiden. Mit einem Volumen von 23 Litern bietet die Kammer des Sterilisators viel Platz für die konforme Beladung der Instrumente.

Die RKI-Empfehlung fordert bei der Freigabe nach jeder Sterilisation einen Vergleich der Prozessparameter mit den Validierparametern. Der NISEA erfüllt diese Vorgabe und geht sogar noch einen Schritt weiter, indem er die Parameter bei der Freigabe automatisch einblendet. Eine konforme Aufbereitung dentaler Instrumente ist angesichts der neuen Medizinprodukte-Verordnung MDR besonders relevant.

PLURADENT AG & CO KG
Kaiserleistraße 3
63067 Offenbach am Main
Tel.: 069 82983-0
www.pluline.de
www.pluradent.de

DAS KOMPAKTE LEICHTGEWICHT UNTER DEN INTRAORALSCANNERN

Mit nur 165 Gramm ist der EzScan das absolut kompakte Leichtgewicht unter den Intraoralscannern. Dank des schlanken, kompakten Kopfs bietet EzScan höchsten Komfort für Patient und Behandler. Das ästhetische Design sowie die intuitive Bedienbarkeit werden die Anwender überzeugen.

Die beiden Hochgeschwindigkeits-Kameras sorgen für schnelles und präzises Scannen mit einem Scanfeld von 16 x 12 mm. Innerhalb einer Minute ist ein gesamter Zahnbogen gescannt. Mit einer Toleranz von unter 50 µ ermöglicht EzScan präzise, digitale Abdrücke. Der 3D/2D-Scan erfolgt in Echtfarben und selbstverständlich pulverfrei. Das offene System erlaubt den Datenexport von STL-(PLY)-Dateien für einen problemlosen digitalen Workflow.

EzScan setzt neue Maßstäbe in der bekannten orangedental/Vatech-Qualität zu einem vernünftigen Preis-Leistungs-Verhältnis. Der Intraoralscanner EzScan wird ab Anfang 2020 über den Depot-Fachhandel lieferbar sein. Fragen Sie das Dentaldepot Ihres Vertrauens nach dieser Neuheit oder kontaktieren Sie uns direkt. orangedental/Vatech-Produkte stehen für Innovation und Zuverlässigkeit auf höchstem Qualitätsniveau. Die orangedental 7-Tage-Hotline sowie das Technikerteam garantieren einen außergewöhnlichen Service.

ORANGEDENTAL GMBH & CO. KG
Tel.: 07351 47499-0
info@orangendental.de
www.orangedental.de

MEHRWERT-EXPERTIN

TYPISCH VERTRIEBSLEITERIN IM DENTAL-HANDEL: IM VERBAND WIRD SIE NOCH BESSER.

Für die Vertriebsleitung und Geschäftsführung der im BVD organisierten Dentalhandels-Unternehmen ist der Verband Thinktank und Netzwerk zugleich. In Arbeitskreisen und bei Fortbildungen wird Fachwissen aktualisiert. Im Austausch mit den Marktpartnern werden Produkte und Lösungen optimiert. Unabhängig und kompetent.
Eine sichere Bank für Zahnarzt und Labor.

Einer der vielen Vorteile Ihres BVD.
Mehr darüber hier: **bvdental.de**

DENTALE ZUKUNFT BEGINNT HEUTE.

BVD
BUNDESVERBAND DENTALHANDEL

KÜNSTLICHE INTELLIGENZ IN DER 2D-BILDGEBUNG

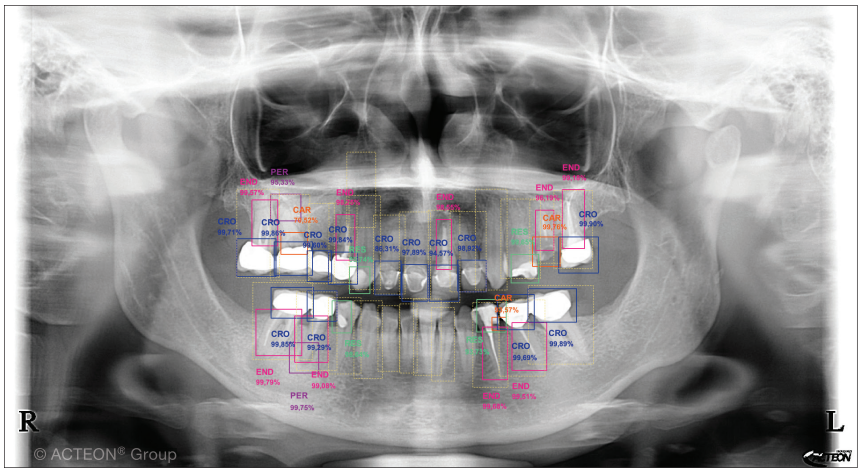

ACTEON® hat künstliche Intelligenz in sein Bildgebungsangebot integriert. Das Programm für computergestützte Diagnostik ist demnächst in der intuitiven Software ACTEON Imaging Suite (AIS) aller 2D- und 3D-Bildgebungsprodukte enthalten.
Die AIS-Software analysiert die Bilderfassung sofort und hebt klinische und pathologische Elemente hervor. So unterstützt AIS Zahnärzte bei ihren Diagnosen und Behandlungsempfehlungen erheblich und hilft, die Kommunikation mit den Patienten zu verbessern.
AIS erkennt Erkrankungen und frühere Behandlungen sofort und stellt diese durch farbige Rechtecke dar. Zudem wird die Auswertung des Zahnzustands aufgezeigt. Als echter „Hightech"-Assistent der 2D-Bildgebungsgeräte von ACTEON erleichtert AIS Zahnärzten weiterhin die Implantatplanung durch eine sofortige Beurteilung von Knochendichte und -volumen. Ein weiterer Vorteil ist die Bearbeitung von individualisierten Berichten. Die Erklärung der therapeutischen Empfehlung an den Patienten wird so einfacher und oftmals besser angenommen.
AIS ist mit Mac® und Windows® kompatibel, kann in alle Büroverwaltungssoftware-Lösungen integriert werden und ist offen für die meisten anderen Bildverarbeitungsgeräte.

ACTEON® GERMANY GMBH
Klaus-Bungert-Straße 5
40468 Düsseldorf
Tel.: 0211 169800-0
Fax: 0211 169800-48
info.de@acteongroup.com
www.acteongroup.com

GESCHENKE FÜR DIE KLEINEN HELDEN!

© wesabrams/Depositphotos.com

Für Kinder ist der Gang zum Zahnarzt oftmals eine besondere Herausforderung. Um den erfolgreichen Besuch als positiv in Erinnerung zu behalten, empfiehlt es sich, den Kindern als Belohnung ein motivierendes Geschenk mit nach Hause zu geben. Es entwickelt sich ein Gefühl von Stolz, Freude und Belohnung und macht den nächsten Besuch gleich viel erträglicher.
Mit dem umfassenden Miratoi® Sortiment von Hager & Werken ist jeder kleine Patient ein Held und verlässt die Praxis mit einem Lächeln.
Das Besondere an dem Spielzeugsortiment ist, dass hier für jeden kleinen Patienten das Richtige dabei ist. Von Fingerskateboards, Mini-Ponys und Heldenfliegern über Zootiere und Fingerringen. Für besonders tapfere Helden empfiehlt sich unser Medaillenset mit der dazu passenden Urkunde, erhältlich in zehn verschiedenen Sprachen.
Sie möchten unsere aktuelle Miratoi® Aktion per Post oder per E-Mail zugesendet bekommen? Kein Problem, kontaktieren Sie uns ganz einfach unter 0203 99269-888 und Sie erhalten bei einem Bestellwert ab 50 EUR einen Coffee-to-go-Becher gratis dazu – der Umwelt zuliebe.

HAGER & WERKEN GMBH & CO. KG
Tel.: 0203 99269-0
Fax: 0203 299283
info@hagerwerken.de
www.hagerwerken.de

Praxis einfach online planen

Mit dem NWD Praxiskonfigurator

Wunschausstattung

komfortabel konfigurieren

2019-617-8691_Stand: 28.10.2019

Plandent

NWD

NWD • Schuckertstr. 21 • 48153 Münster • Tel.: +49 (0) 251 / 7607-550 • Freefax: 0800 / 78015-17 • **www.nwd.de/praxiskonfigurator**

HYBRIDKERAMIK MIT BRILLANTEM GLANZ, LANGEM HALT, OHNE SINTERN

KATANA™ AVENCIA™ Block ist der neueste Durchbruch von Kuraray Noritake Dental, einem weltweit für seine Innovation und Expertise aus langjähriger Entwicklung und Arbeit mit Restaurationsmaterialien anerkannten Unternehmen. KATANA™ AVENCIA™ Block wurde dank seiner einzigartigen und innovativen Herstellungsmethode entwickelt und ermöglicht es dem Zahnarzt, eine langlebigere, hochwertige Oberfläche zu schaffen, die äußerst abrasionsfest ist und kein Sintern erfordert. Somit kann der Zahnarzt ein rundum hervorragendes Ergebnis liefern – schneller und mit weniger Aufwand als je zuvor.

Im Kern des neuen KATANA™ AVENCIA™ Blocks befinden sich Nano-Füllstoffe, die dicht zu einem Block zusammengepresst worden sind. Der Block wird dann gleichmäßig mit Kunststoff-Monomeren imprägniert, bevor er unter Hitze polymerisiert wird. Das Ergebnis ist eine völlig neue Art von Hybridkeramik, die stark genug ist, um der okklusalen Belastung standzuhalten, und die außergewöhnlich glanzbeständig ist.

KURARAY EUROPE GMBH
Tel.: 069 30535835
Fax: 069 3059835835
dental.de@kuraray.com
www.kuraraynoritake.eu

DIGITALE OKKLUSIONSPRÜFUNG MIT NEUEN FUNKTIONEN

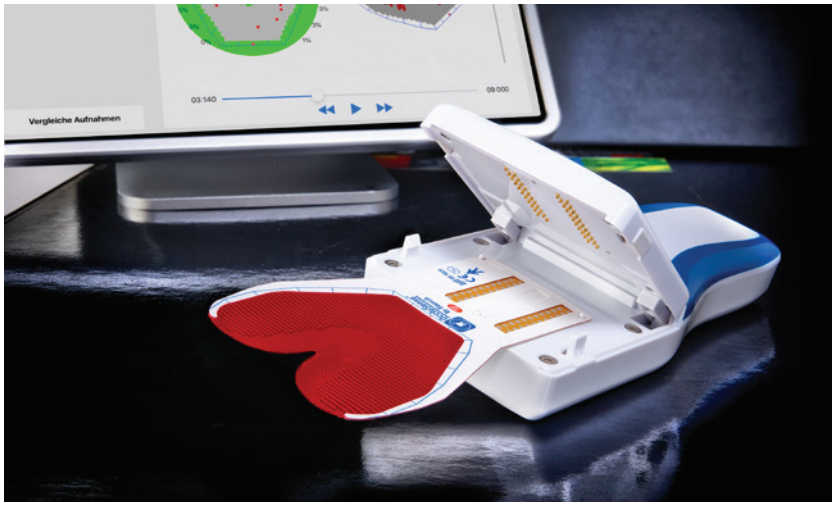

Das neue, prämierte System OccluSense®- von Bausch wurde um einige Funktionen erweitert. Die Patientenverwaltung beinhaltet jetzt eine Ordnerstruktur, die die Aufnahmen nach Datum in einem Ordner sortiert. Alle Aufnahmen können zusätzlich mit individuellen Namen versehen werden, die über ein Suchfeld bequem aufgerufen werden können. Die OccluSense®-App sowie das Update sind kostenlos.
Die Website www.occlusense.com wurde darüber hinaus um ein Ticket-Supportsystem erweitert, das einen schnellen Kontakt zu unseren geschulten Supportmitarbeitern gewährleistet. Für die häufigsten Fragen zur Anwendung gibt es dort auch bereits einige Artikel, um eine direkte Hilfe anzubieten. In Kürze wird das komplette Supportsystem direkt in die OccluSense®-iPad-App eingebunden. Neben den neuen Funktionen der App werden zusätzlich auch breitere XL-Sensoren angeboten (Bestellnummer: BK 5035), die ebenfalls 60 µm dünn und farbbeschichtet sind. Wie bereits bei den schmaleren OccluSense®-Sensoren erleichtert die Farbübertragung auf den Okklusalflächen des Patienten die Zuordnung der erfassten Daten. Die Kaukraftverteilung, die sich als zwei- bzw. dreidimensionale Grafik mit bis zu 150 Bildern pro Sekunde darstellen lässt, kann in der Patientenverwaltung der iPad-App gespeichert, jederzeit wieder aufgerufen oder exportiert werden. Die OccluSense®-Sensoren lassen sich genau wie eine herkömmliche Okklusionsprüffolie verwenden. Dabei wird jedoch die Kaudruckverteilung des Patienten in 256 Druckstufen digital erfasst und zur weiteren Auswertung an die OccluSense®-iPad-App übertragen.

DR. JEAN BAUSCH GMBH & CO. KG
Oskar-Schindler-Straße 4
50769 Köln
Tel.: 0221 70936-0
info@bauschdental.de
www.bauschdental.com
www.occlusense.com

INNOVATIONEN BIETEN EXZELLENTE FESTIGKEIT UND ÄSTHETIK

SDI bietet in seinem Produktportfolio im Bereich Komposite zahlreiche Innovationen. An erster Stelle bei den Universalkompositen stehen hierbei die zwei zentralen Marken: Luna, das universelle System mit VITA®-Farben, und Aura, das universelle System mit einzigartigen Farben. Luna und Aura bieten durch Innovation und Weiterentwicklung ein Komposit-Gesamtkonzept, das dem Bedarf von Zahnärzten und ihren Teams ideal gerecht wird. Das universelle Nanohybridkomposit Luna war das SDI-Produkt der IDS 2019. Luna gilt auf dem Kompositmarkt als äußerst verlässliches Material, da es aufgrund exzellenter Festigkeit und Ästhetik für alle Front- und Seitenzahnfüllungen geeignet ist. Seine perfekte Kombination ästhetischer und mechanischer Eigenschaften verdankt Luna einem hybriden Füller. Die besondere Transluzenz von Luna, einer australischen Innovation, ermöglicht einen Chamäleon-Effekt, durch den sich die Füllungen farblich gut an die angrenzende Zahnsubstanz anpassen. Und das Zusammenspiel von Fluoreszenz und Opaleszenz verleiht Luna eine unvergleichliche innere Brillanz. Die mechanischen Eigenschaften werden durch ein bewährtes Strontium-glas-Füllersystem optimiert. Luna verbindet eine überragende Druck- und Biegefestigkeit mit einem anwenderfreundlichen Handling, das nahtlose Übergänge im Randbereich und natürlich wirkende Füllungen erleichtert. Luna besteht aus 14 Universalfarben und fünf Spezialfarben (3 x Dentin, 1 x Inzisal und 1 x Bleach). Die Schmelzfarben sind wahlweise allein oder in Schichttechnik mit den Spezialfarben verwendbar. Luna ist ein sehr vielseitiges Komposit, das sich für die gesamte Dentition eignet und den ästhetischen Wünschen der Patienten entspricht.

SDI GERMANY GMBH
Tel.: 02203 9255-0
www.sdi.com.de

SDI LUNA

NANOHYBRIDKOMPOSIT FÜR
FRONT- UND SEITENZÄHNE

Ja, bitte schicken Sie mir mein persönliches TESTPAKET mit Testfragebogen. Selbstverständlich werde ich die Fragen zur Verarbeitung von Luna gerne beantworten.

Praxisstempel

Fax: **+49 2203 9255-200** oder
E-Mail: **AU.Dental@sdi.com.au**

SDI YOUR SMILE. OUR VISION.